

PLAZA DE TOROS DE MADRID

SABADO, 15 DE JULIO DE 1939

AÑO DE LA VICTORIA

NOCHE A LAS OCE **NOCHE**

se celebrará, si el tiempo no lo impide y con permiso de la Autoridad, un

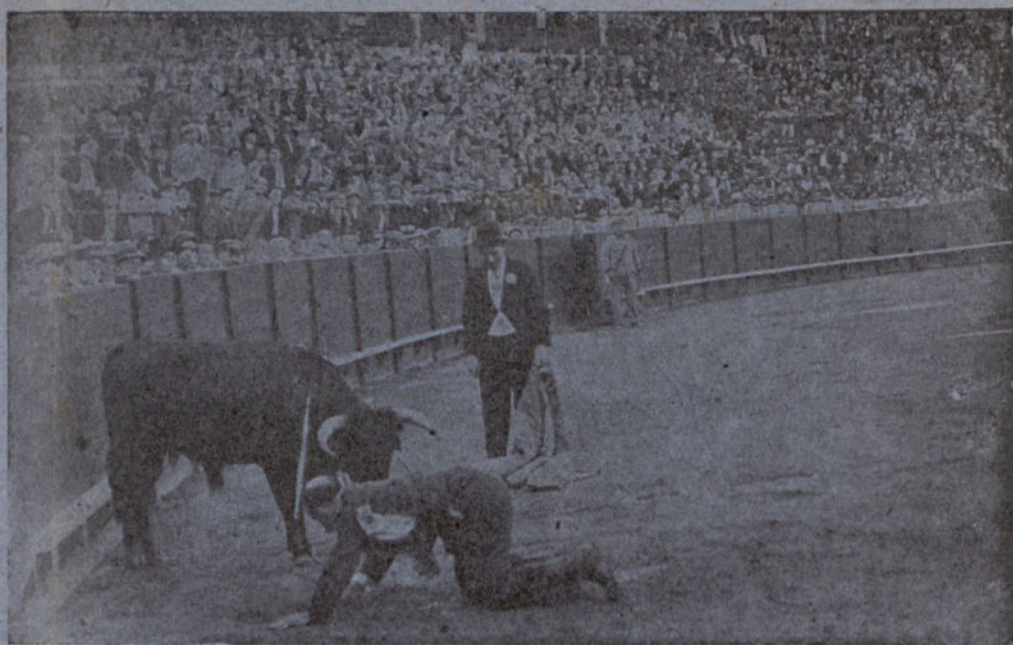

GRANDIOSO ACONTECIMIENTO COMICO-TAURINO-MUSICAL LA MAXIMA ATRACCION DE LA PRESENTE TEMPORADA

RAFAEL DUTRUS Presenta nuevamente, junto con sus mejores elementos, a la formidable y auténtica BANDA de fama mundial,

EL EMPASTRE

Unión artística esperada por todos los públicos de España

La verdadera banda creadora de este espectáculo

Llapisera y El Empastre juntos

ORDEN DEL ESPECTACULO

PRIMERA PARTE.—Se lidiarán y estoquearán DOS NOVILLOS ERALES por los inimitables y verdaderos ases cómicos

EL BOMBERO TORERO, D. JOSE y PLOMO CHARLOT

Los que ejecutarán infinidad de trucos y suertes nuevas de su exclusiva invención
ARTE - COMICIDAD - VALOR - DOMINIO

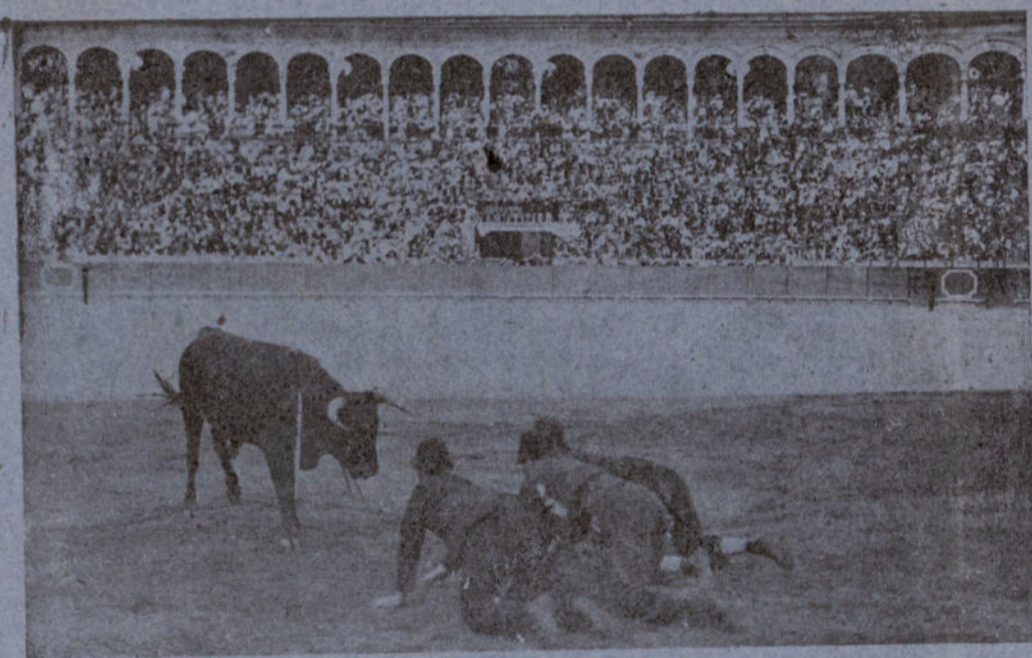

CUARTA PARTE.—Se lidiará, banderilleará y será muerto a estoque un hermoso BECERRO por los profesores de la incomparable BANDA

EL EMPASTRE

interpretando, durante la lidia y muerte de este becerro, bonitas y estogidas piezas de su gran repertorio y sensacionales trucos.

SEGUNDA PARTE.—PRESENTACION del arriesgado conductor

Don LUIS AGUADO

el que rejoneará UN NOVILLO ERAL desde SU MAGNIFICO AUTOMOVIL el cual, caso de no morir de los rejones, será muerto a estoque por el aplaudido y valiente novillero

PAQUITO PERIS Acompañado de su cuadrilla.

TERCERA PARTE.—PRESENTACION de la famosa y auténtica Banda comico-taurina

EL EMPASTRE

LA ATRACCION CUMBRE DEL SIGLO XX

que ejecutará, en el centro del rodondel,

UN GRANDIOSO CONCIERTO

con un selecto repertorio completamente nuevo y moderno. 35 ARTISTAS, 35

Los novillos que se lidiarán en esta corrida pertenecen a la ganadería de D. MIGUEL ZABALLOS, vecino de Salamanca

PRECIOS DE LAS LOCALIDADES

	TENDIDOS				GRADAS						
	Empresa	Subsidio combatient.	Otros impuestos	TOTAL	Empresa	Subsidio combatient.	Otros impuestos	TOTAL			
Barreras.....	3, 4, 5, 6 y 7 1, 2, 8, 9 y 10	3,63 4,72	0,73 0,94	0,64 0,84	5 6,50	Delanteras.....	3, 4, 5, 6 y 7 1, 2, 8 y 9	2,18 2,90	0,43 0,58	0,39 0,52	3 4
Contrabarreras y delanteras bajas.....	3, 4, 5, 6 y 7 1, 2, 8, 9 y 10	2,90 3,63	0,58 0,73	0,52 0,64	4 5	Filas de la 1.ª a la 6.ª y balconillos.....	3, 4, 5, 6 y 7 1, 2, 8 y 9	1,08 1,45	0,22 0,29	0,20 0,26	1,50 2
Delanteras altas.....	3, 4, 5, 6 y 7 1, 2, 8, 9 y 10	2 2,90	0,40 0,58	0,35 0,52	2,75 4	ANDANADAS					
Filas de la 1.ª a la 14.ª.....	3, 4, 5, 6 y 7 1, 2, 8, 9 y 10	2 2,90	0,40 0,58	0,35 0,52	2,75 4	Delanteras.....	3, 4, 5, 6 y 7 1, 2, 8, 9 y 10	1,08 1,45	0,22 0,29	0,20 0,26	1,50 2
Filas de la 15.ª a la 27.ª.....	3, 4, 5, 6 y 7 1, 2, 8, 9 y 10	1,81 2,54	0,36 0,51	0,33 0,45	2,50 3,50	Fila de la 1.ª a la 6.ª y balconillos.....	3, 4, 5, 6 y 7 1, 2, 8, 9 y 10	0,90 1,08	0,18 0,22	0,17 0,20	1,25 1,50
Balconillos bajos y sobrepuestas.....	3, 4, 5, 6 y 7 1, 2, 8, 9 y 10	2 2,90	0,40 0,58	0,35 0,52	2,75 4	TENDIDO PREFERENTE					
Balconillos altos.....	3, 4, 5, 6 y 7 1, 2, 8, 9 y 10	1,81 2,54	0,36 0,51	0,33 0,45	2,50 3,50	Sillones fila 1.ª.....		4,72	0,94	0,84	6,50
						Sillones fila 2.ª.....		3,63	0,73	0,64	5
						Filas de la 1.ª a la 11.ª.....		2,90	0,58	0,52	4
						PALCOS con 15 asientos.....		43,50	8,70	7,80	60

Los billetes para este espectáculo se venderán en el despacho de la CALLE DE LA VICTORIA, 9, el viernes, 14, de siete de la tarde a nueve de la noche, y el sábado, 15, de diez de la mañana a una de la tarde y de cuatro de la tarde a nueve y media de la noche, y en los despachos de la Plaza de Toros desde las nueve de la noche en adelante, en el caso de que todavía los hubiere.

NOTA.—Se tendrán en cuenta las disposiciones del vigente Reglamento taurino.

LOS NIÑOS QUE NO SEAN DE PECHO NECESITAN BILLETE

Una brillante banda de música amenizará el espectáculo.

Se advierte que después de comprados los billetes no se admitirán en los despachos sino en el caso de suspenderse la corrida antes de comenzada.—NO SE DAN CONTRASEÑAS DE SALIDA.