

TEATRO DE LA COMEDIA

PROGRAMA OFICIAL



ANDRES TOBIAS

Granja "El Xenar"

Alcalá, 38 y 40.

Salón de té con entrada independiente.

Repostería, pastelería, café, cervezas, etc.

DIC 1927

Peleterías Zumel, Jovellanos, 5 y Carmen, 7

Ayer, hoy, mañana y siempre

Venderán con poca utilidad todos sus artículos

Nuevas Pañerías (S. A.) — Montera, número 33

Primera casa establecida con baja de precios. 3 Mayo 1921

Recibidas las últimas novedades en trajes para caballero,
lanería, sedería para señora y toda clase de artículos
de hilo y algodón.

VISITEN ESTOS ALMACENES



PELETERIA
de Moratilla
TUDORRAL 15. 1° METRO TRIBUNAL
ULTIMOS MODELOS

Peleterías Zumel, Jovellanos, 5 y Carmen, 7.



Sombreros
de señoras
y niñas.

Bonitos
modelos
de fieltro
desde 15
pesetas.



Modelos exclusivos de la Casa LAHORRA

— 26 —

FUENCARRAL

— 26 —

PRINCIPALES



- TELEFONO -

--- 12790 ---

Antes de comprar sus sombreros de otoño, visiten la extensa colección que presenta la Casa LAHORRA.

26 Fuencarral 26

PRINCIPALES

Ventas
por
mayor
y
menor.



Peleterías Zumel, Jovellanos, 5 y Carmen, 7.

CALEFACCION POR GAS

La mas LIMPIA, COMODA y BARATA

INSTALACIONES

AL CONTADO Y A PLAZOS

Informes y presupuestos: GRATIS

ESTUFAS

Venta: desde 10 pesetas

En alquiler: de 0,25 a 0,50 mensual

GAS MADRID (S. A.)

TIENDA EXPOSICIÓN: ALCALA, 43

OFICINAS: RONDA DE TOLEDO, 8

Teléfono 12.826

Peleterias Zumel, Jovellanos, 5 y Carmen, 7.

PIELES

UNICA CASA BARATA EN MADRID

Abrigos, Chales. Renards, Chaquetas y toda clase de pieles para confecciones.

LORENZO SERRANO

2 y 4, Colegata, 2 y 4, entresuelos

DR. MAX NASSAURE

EL CUERPO Y LA VIDA DE LA MUJER EN ESTADO DE SALUD Y ENFERMEDAD

TRADUCCIÓN DEL

DOCTOR LÓPEZ PELÁEZ

PRÓLOGO DEL

DOCTOR ENRIQUE SUÑER

Catedrático de enfermedades de la infancia en la Universidad Central.

Habla el Dr. Suñer:

«El mito de Venus, matrona prolixa, garantía y símbolo de conservación de la especie humana tanto como se aleja de los altares de Citera se identifica con la deidad protectora de la vida.

El estudio del organismo de la mujer desde los puntos de vista anatómico, fisiológico y hasta psíquico, son bases fundamentales e imprescindibles para el conocimiento de la Puericultura propiamente dicha.

Esta obra que con el título «El Cuerpo y la Vida de la mujer en estado de salud y enfermedad», ha sido traducida a nuestro idioma, es un compendio muy claro, completo y aceriadamente expuesto, de lo que debe saberse por la mas cara mitad de nuestro sexo en todo lo concerniente, directa o indirectamente, a la función sexual. Algunas cuestiones un poco escasas—pero tratadas con singular maestría—impiden que este trabajo se ponga en manos de adolescentes o jóvenes demasiado tiernas, o mal preparadas en la educación sexual—tan indispensable en la general enseñanza de la mujer—; pero creo yo que ninguna soltera debe ir al matrimonio sin haberlo leído, informándose muy detenidamente de todas sus materias, única manera de ir educativamente formada para las augustas funciones de la Maternidad, que tienen como prólogo normal e imprescindible el himeneo.

Por otra parte, la Eugénica racional—sin exageraciones que la lleven lejos de la realidad—exige cada día con mas apremio una vigilante atención sobre aquellas causas de enfermedad existentes en los progenitores, eficientes factores de la degeneración de la especie, por la transmisión a los hijos de todas las taras patológicas mas peligrosas.

Al recomendar su traducción al español creo haber hecho una obra beneficiosa para nuestra raza, y la trascendencia de la misma para nuestra infancia justificaran, ante los que me lean, que sea un medico de niños el que presente a nuestro público esta obra, como el capítulo inicial y probablemente el más fundamental de la Puericultura.»

Una de sus láminas es el cuadro famoso de Rafael, *La Señora encinta*, a más de otras que, separadas del texto, describen la anatomía abdominal y de la pelvis, de la circulación sanguínea del útero y del ovario.

La obra encuadrada en rústica cubierta, contiene 272 páginas, 62 grabados y tres magníficas láminas sueltas.—PRECIO: 6 PESETAS

Librería Médica R. CHENA Y COMP.ª

Atocha, 145.—MADRID.—Apartado 7.004

Angel de León

Cirujano-Callista

Carrera de San Jerónimo, 8, principal

Teléfono 14.605

Peleterias Zumel, Jovellanos, 5 y Carmen, 7.

CARDIEL=MERINO

MÉDICO-DENTISTA



PRECIOS

Dentaduras completas.....	30 duros.
Media dentadura (superior o inferior).	15 »
Dientes y muelas de oro, 22 quilates..	6 »
Extracciones.....	1 »
Obturaciones.....	desde 2 »

Los trabajos de protesis se hacen al día.



Horas: de 9 a 1 y de 3 a 7

Los domingos de 9 a 1

.....

8, Mayor, 8 (Palacio Comercial) Madrid.

PELETERIA, La Moda Parisiën, Proclados, 33.—Abrigos, Renard, Echarpos.

HIJO DE VILLASANTE Y COMP. A



Teléfono 15.261

Gemelos de teatro, gran aumento y luminosidad.—Anteojos e Impertinentes de las mejores marcas.—PRINCIPE, 10.

Fábrica de plisados y vainicas mecánicas

LA MAS ANTIGUA

Se hacen toda clase de plisados y en todos los anchos.—La única casa que tiene siempre las últimas creaciones de Paris

Arturo Huerta

Fernando, VI, 12, principal
TELÉFONO 33.681

Fábrica
Peletería del CARMEN

Echarpos, renards.

Abrigos piel, largos, desde 200 pesetas.

14, Carmen, 14
Teléfono 12.021

ACEITES COLOMER

Extra virgen, pureza garantizada, de venta en ultramarinos.—Gran refinera en Villa del Río (Córdoba),

Almacén:

Pacífico, número 62

Teléfono 18.880

AGENCIA BEIRA S. en C.



Exposición:
PRINCIPE DE VERGARA, 8
Teléf. 54750

Garage-Talleres:
TORRIJOS, 24
Teléf. 50782

PELUQUERÍA DE SEÑORAS
VIUDA DE RAMOS



Especialidad en bisonés para caballero y artísticos postizos para señora, premiados en varias Exposiciones.—Ondulación Marcel.—Manicura.—Aplicación de tinturas.—Perfumiería.—On parle français.

Huertas, 7 dup. Duque de la Victoria, 4
(MADRID) TELEF. 10.667 (VALLADOLID)

Funcion para hoy 27 de Diciembre de 1927

1.º - SINFONÍA.

2.º La comedia en tres actos, original de D. Carlos Arniches, titulada

El Señor Adrián el Primo

Qué malo es ser bueno

REPARTO.—Amparo, E. Muro; Dominica, Mercedes M. Sampedro; Señá Leona, M. Mayor; Caridad, P. Gómez Ferrer; Cruz, R. Carmona; La Patro, Concha L. Domínguez; Señá Leandra, P. Villegas; Benita, N. Bañares; Señor Adrián, P. Zorrilla; Señor Nicasio, Casimiro Ortas; Manolo, A. Requelme; Churripisqui, M. Azuña; El Mellao, Julio F. Alymun; El Chato, E. Pedrote; El Lucena, L. Manzano; El Tumbitas, Andrés Tobías.

Director: CASIMIRO ORTAS

A las diez y cuarto de la noche

Temesio Muebles

Decoración-Proyectos

Fernando VI, n.º 3 Madrid Tel. 34704

Chocolates
y Bombones

Los mejores y más finos.

Emilio González

Carrera de San Jerónimo, 29

Frente al Teatro Reina Victoria

Sastrería ROMER

Carretas, 14

Nuevos modelos en trincheras de señora, caballero y niño desde 20 pesetas.—Gabanés impermeables de seda para señora.—Especialidad en toda clase de uniformes y etiqueta.

Sastrería ROMER, Carretas, 14



ZARDAIN

Sastre diplomado
Ultimas novedades

Trajes de etiqueta y sport.
Precios sin competencia por su reciente instalación
Trajes de rico estambre desde 100 ptas.—Idem de smokih, desde 150.—Idem de frac, desde 200.

Orellana, 9, bajo
(antes Infantas, 42)



Máquinas de escribir

La Rem-Sho

Copias, Traducciones,

Reparaciones, Papelería

Hortaleza, 140

Teléfono 32.076

AL ESCUDO DE CATALUÑA

BARCELONA, 3 TELÉF. 10726

MEDIAS Y
FANTASIAS
PARA SEÑORAS

ARTICULOS DE SPORT

Gran surtido en objetos para regalo, vajillas y cristalería de todas clases.

La casa
mejor surtida
C. Galán
8, RECOLETOS, 8

Novias: Colchones y lanas, Plaza Matute, 3, Tel. 16587, y Glorieta Cuatro Caminos, 1

Peleterías Zumel, Jovellanos, 5 y Carmen, 7.

SOCIEDAD ANONIMA G. y A. FIGUEROA.—Avenida de Pi y Margall, núm. 11. Teléfonos 50233 y 51033



Carbones **Peñarroya** son los mejores por su excelente calidad y consumo. Si quiere usted tener una calefacción excelente, a precios inmejorables, no compre sin pedir precios a

Peleterías Zumel, Jovellanos, 5 y Carmen, 7.

TABACOS



Nuevas Labores Canarias

Para la Renta de Tabacos de España

TARIFA

CIGARROS PUROS

Estrellas.....	ptas. 0,75	Caja de 25	ptas. 18,75
Brevas especiales.....	— 0,50	—	— 12,50
Panetelas.....	— 0,50	Estuche de 5	— 2,50
Brevas corrientes.....	— 0,30	Mazo de 25	— 7,50

CIGARRILLOS

16 cigarrillos ovalados extra.....	—	0,50
16 — panetelas.....	—	0,50
16 — finos redondos.....	—	0,30

Elaborados con la mejores picaduras.—Todas estas vitolas son elaboradas a mano.—La mano de obra canaria no tiene rival en el mundo.

DE VENTA EN TODAS LAS EXPENEDURIAS DE ESPAÑA

JOSE DUTIL

SASTRE

CORREDERA BAJA, 21 (junto a Lara)

Ex-cortador de una de las principales casas especializadas en trajes para jóvenes y niños.

Visiten esta Casa y se convencerán de sus calidades, confección y precios.

FABRICA DE TOLDOS
Balcon-Terraza · Establecimientos
LA REPOSICION
J. ZABALLOS · MADRID
SANTERÍA TRINIDAD. 6 · Teléfono 55.181

Peleterías Zumel, Iovellanos, 5 y Carmen, 7.

NO OS QUEDAREIS

CALVOS

SI USAIS EL

Toni-Capilo "Sansón"

Lo único contra la *caída* del pelo. A la tercera fricción desaparece la *caspa*.

Regenera el bulbo capilar.

De venta en *PERFUMERIAS*

Jarabe "**DEYEN**"
De manzana
LAXANTE

Utilísimo en los adultos e insustituible en los niños.
Venta en farmacias. Depósito: E. Durán, Tetuán, Madrid
y centro de especialidades.

¡Cuidado! **PEDID EL "DEYEN"**
pues hay imitaciones.

Peletería Zumel.—Iovellanos, 5 y Carmen, 7.

VIENA : REPOSTERIA CAPELLANES :

CONFITERIA, PASTELERIA
Y REPOSTERIA

Pan de Viena y Glu-

ten para diabéticos.—

Dulces y Caramelos.—

Chocolate «Reina

Victoria.—Jamón en

dulce, especialidad de

la Casa.—Croissants,

Briochs, Ensaima-

das, Suizos, Cristi-

- : - nas, etc. - : -



Proveedor de S. M. M.
ALTEZAS REALES
Fundada en el año 1873

Casa central y fábrica: **Martín de los Heros, 33**
Sucursales: **Alarcón, 11; Alcalá, 129; Arrenal, 30; Fuen-**
carral, 128; Génova, 25; Goya, 21; Marqués de Ur-
quijo, 19; Preciados, 19; San Bernardo, 88; Tin-
toreros, 4, Toledo, 66

GRAN TALLER
DE

PELETERÍA

CONFECCION DE ABRIGOS Y
REFORMAS EN TODA CLASE DE PIEL
PRECIOS ECONÓMICOS

R. SANTONJA
ARENAL, 4

Talleres de Fotograbado **FRAGMA**
J. ARAMENDI

Línea, Directo, Bicolor, Tricolor

Calle de la Madera, 17, primero. T. 17053.-Madrid

AL CORSE DE ORO

Alfonso Sánchez Codes

60, Fuencarral. 60

Espléndidas colecciones de corsés, fajas de sport, goma y
sostenes.—Personal competente y especializado para mayor
prontitud y perfección en medidas.

Pelaterías Zúmel, Jovellanos, 5 y Carmen, 7

NO MAS

CANAS



Deposito
Central

PRECIADOS
56 PRAL

Establecimiento de Ultramarinos y Fiambres

MIGOYA

Grandes existencias en champagne de todas
marcas, vinos de Rhin, Burdeos y Borgoña

Sagasta, 9, Teléfono 63.127

Huertas, 16 y 18, Teléfono 12.439

MARCIANO

Optica, Artículos fotográficos, Esmaltes
y Miniaturas

Salud, 16 (esquina a Gran Vía)

**SALAMANDRAS
ROYALS**

La mejor
calefacción

Modelos Mignón para leña
J. C. L'Originale Luis XV y

Rectangular para carbón, especialmente an-
tracita.

Exija usted a marca **ROYAL**

Las mas lujosas y económicas

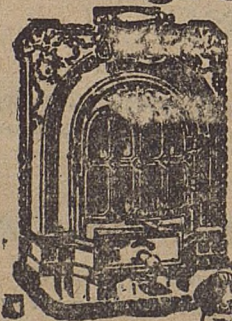

Fabrica de fumistería: BARCELONA

CANILLERAS: Expos y Mina, n.º 15

Teléfono 15.812

MADRID

GRANDES ALMACENES DEL CENTRO, Preciados, 37. LANERIA, SEDERIA, NOVEDADES

PELETERIA

La Moda Parisièn

33, Preciados, 33

Teléfono 12.207

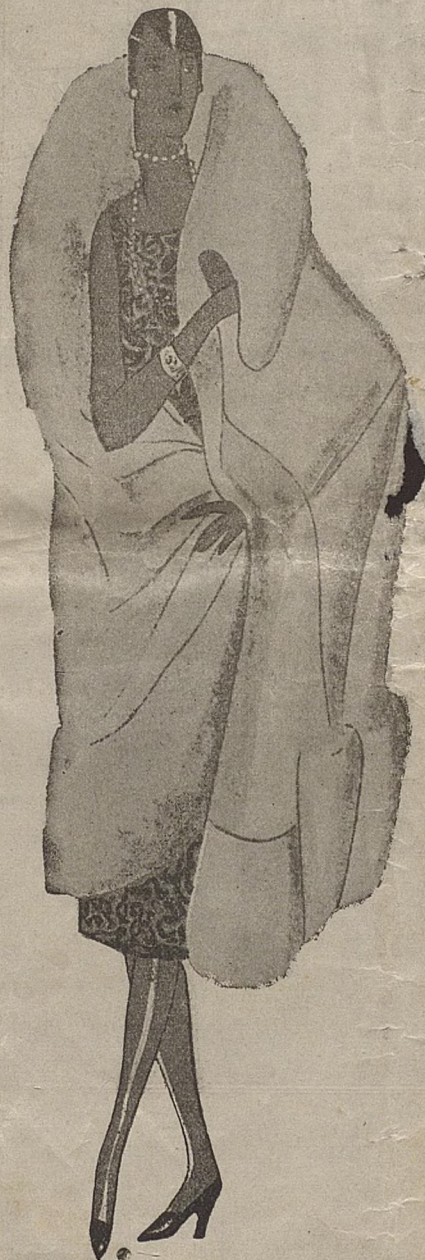

*Ultimas
creaciones de
Paris.*

*Vestidos.
Abrigos.
Sombreros.
Pielles.*

*Todas las semanas
exposición
de nuevos modelos
de Paris.*

*Pielles de las mejo-
res marcas.*

Talleres:

San Bernardo, 1, primero

Peleterias Zumel, Jovellanos, 5 y Carmen, 7

PLATERIA
D. GARCIA



FABRICA
FERRAZ - 17
DESPACHOS
ESPARTEROS - 16 y 18
CALLE DE LA SAL - Nº 2 A B
MADRID

Tipografia LOS TEATROS, Carrera de San Francisco, 9.--MADRID