



MOROT BONTOC, P.I.

Baño, 5.11.36. Ya
las escasa noticias que

le manda
para todos
POST CARD

es, amigos, llegarán casi
al mismo tiempo que yo,

CORRESPONDENCE

porque me embarco mañana
para volver por Bali, Java y
Singapore otra vez, hasta An-
sella. Hay dificultades para
el pasaje de vuelta hecho de otro
modo. La temporada fue para mí
interesantísima, aunque no he de-
jado de pensar que el gran interés
ahí es donde está. Alvarez Canedo

BAGUIO



ADDRESS ■ A 2 0 ■

L. D. Luis G. Gilberro
Café Regina,
calle de Alcalá

MADRID

España.



UNION CHURCH OF MANILA

Biblioteca Regional de Madrid

Manila 26.1.36.

THIS SPACE FOR WRITING MESSAGES

Querido Bilbao: He cam-
biado la hora de nuestra ter-
tulia por una reunión de
amigos en el pentón del Casino
Español, con partidos a diario.
Si estuvieran ustedes aquí,
ya pensarían como estoy educado
de menos a todos, y ávido
por saber de España. Mi pro-
veír inmediato es todavía in-
cierto: no sé cómo ni por dónde
voy a volver. Apenas he visto
nada del país; sólo esta esplen-
dida Manila. Adios a todos
los amigos. Corrientes

PHILIPPINE EDUCATION CO., INC., MANILA, P. I.

"C. T. PHOTO CHLORIT", MADE ONLY BY CURT TENCH & CO., INC., CHICAGO, U. S. A.

POST CARD

THIS SPACE FOR ADDRESS ONLY

JAN 24
2 PM
1936

P. I.



TRADE
OF
PA

S. D. Luis S. Bilbao

Café Regina, Calle de Alcalá

MADRID

Espana

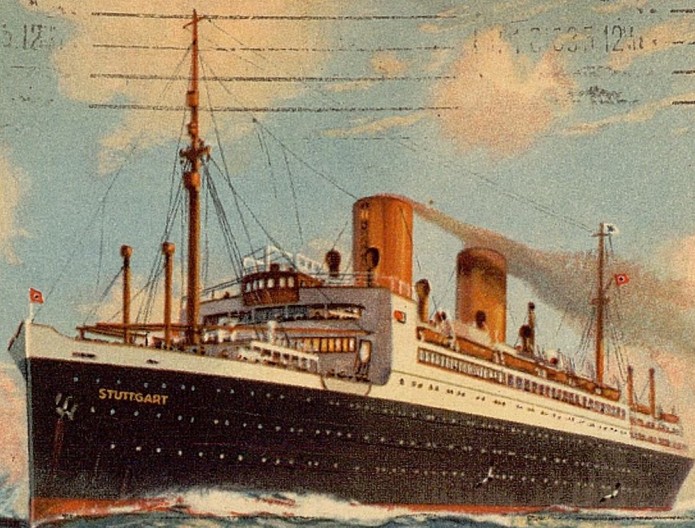

R. Schmidt-LABOE

Genova. 18. XII. 35.

NORDDEUTSCHER LLOYD BREMEN

DOPPELSCHRAUBENDAMPFER
"STUTTGART"

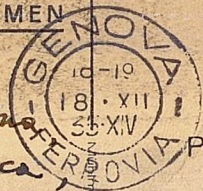

PRESTITO NAZIONALE
RENDITA
POSTE ITALIANE 75

Primera etapa: Barcelona
con Doña Rosita, de Lorca,
y los buenos amigos de allí.

Segunda etapa: Genova, en
una Italia lluviosa y fría, a
la que se pueden aplicar los
adjetivos de Ortega. Y sin una
noticia de España. ¡Cuánto
daría yo ahora por un Ortiz de
Zárate! En el vapor, una mayo-
ría holandesa, un buen grupo ale-
mán, minorías españolas (con pre-
dominio de catalanes) filipinas, china
y japonesa. Abrazos E. J. C.

Verlagsgesellschaft Norddeutscher Lloyd, Hamburg. Printed in Germany.

APARTADO 983

Señor Don

Luis S. Bilbao

Café Regina - Calle de Alabán

MADRID

España

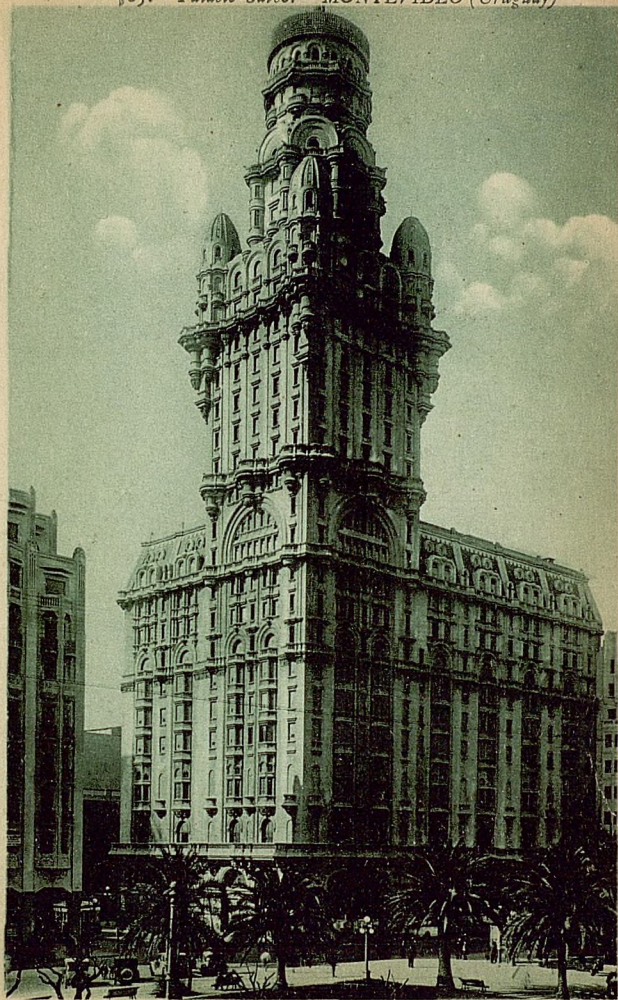

Quendo Bolbos
Bello, P. de la E.

TARJETA POSTAL

(Carte Postale - Union Postale Universelle)

Republica Oriental del Uruguay

Torre, Domestica, M. de
la Fuente, Surman, y demas
amigos, no olvidar a
Riviera Pastor: Otra vez
entre tratado de comercio
y sente indeseable de la
colonia, nuestra en chan
tagel, si se puede llamar
nuestro al que intenta y no
consigne, es enria a todos
mi más acordado y nos.

F. Echecoin Diez - Editor

Querido Bolbos,
Túlgico saludo. Yo sene
feliz si tuviese un rato
de Regina diario. Lo re-
cento como antes el
contacto con la tierra.
Me voy acriollando. Yo
lo habré contado por ahí
mi hijo, vuelto a los
paraisos mediterraneos en donde
por lo visto, hay toda clase
de Adans, de Evas y de serpientes.
Abrazos E. D. - C.



Gobelim começado a tecer em 1716 e terminado em 1739.
O Rei Luiz XIV inaugura a Academia-Franceza de Pintura.
(Exposto no Palacio Nacional de Cintra)

Cliché
Alvaro Torres

BILHETE POSTAL

33.3-3T

33.1.33.3-3T



¿Qué es el amor?
¿Qué es el tiempo?
¿Qué es el amor?
¿Qué es el tiempo?

¿Que el amor
no te da tiempo a
uno para pensar en
nada - ni siquiera
para pensar.

Señor Don
Luis G. Bilbao
Café Regina
MADRID
España

Abuelo
P. Diez Canedo
Lisboa 20/1-33

South Court, Kent and Hamilton Halls, Columbia University, N. Y. City.



New York 11. VII. 30.

THIS SPACE FOR WRITING

KENT HALL is located on the east of the group of buildings and is occupied by the Faculty of Political Science and School of Law. Hamilton Hall at 116th St. around the South Field is the site of the Undergraduate College for men.



POST CARD

FOR THE ADDRESS



Aquí de mi salud para
usted y para todos sus
amigos. Estoy encantado
Creo que he venido a v. 3
diez años más tarde de lo que
debió. Martín les explicará
el paisaje, en donde transcurra
ahora mi vida, en la parte
pública, y con en la privada.
Pero no he olvidado de nada
de mi vida habitual, entre
ustedes. Amoroso Canad

MADE IN U.S.A.

HABERMAN'S



New York

Señor Don
Luis García Gilbar
Calle Regina, Cor. Alcala
Madrid,
España.

953

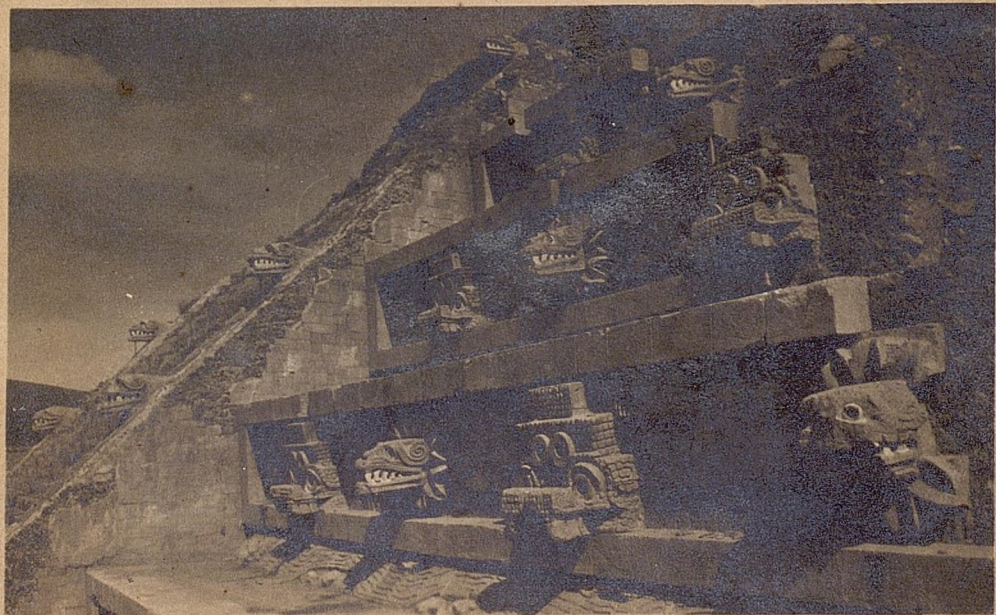

Biblioteca Regional de Madrid

Señor Don
ya hay casi un
mexicano: uno más
en nuestra Tertulia
dentro de poco. Van
aquí ahora por
toda España

E. Diez Canedo

México D.F.

H. VIII. 22



Señor Don 953

Luis J. Bilbao

Café Regio. Calle de Alcalá

MADRID

Espana

FOTO MANUEL
LASUENDEAS II



PORTUGAL

SINTRA - PORTUGAL

PALACIO NACIONAL DE SINTRA - VISTA GERAL

NATIONAL PALACE OF SINTRA - GENERAL VIEW

PALAIS NATIONAL DE SINTRA - VUE GÉNÉRALE

Luis de Bilbao y demás
amigos: El que me co-
noce Portugal debe cono-
cerlo en seguida. El que
lo conoce debe volver.

Saludos para todos

E. Díez-Casado

24. IX. 31

No. 6-101
(SÉRIE I)

EDIÇÃO OFICIAL DA COMISSÃO
DE INICIATIVA DE SINTRA
CLICHÉ DE E. PORTUGAL



Senhor Don

Luis G. Bilbao
Café Regina - C. de Alcahi

MADRID

Espana



VENEZIA - Panorama dal Campanile di S. Marco
Biblioteca Regional de Madrid

Ya estoy en Venecia,
casi no estoy. Lo siento
que U. no se anime a dar
unas vueltas por la plaza
de San Marco, lugar hecho
precisamente para dar
vueltas y no marcharse
nunca a otra parte; a la
piazzetta, todo lo más
(Como si dijéramos de Alcalá
a Sevilla). Recuerdos a
toda la tertulia, y hasta
la seguida. Suys



USATE
I PACCHI POSTALI!
URGENTE



Señor Don

Luis F. Bilbao

Café Regina, Calle de Alcalá

MADRID

10.VI.30.

E.D.C.

2 España

073271 PROP. RIS. G. B. - VENEZIA - 51

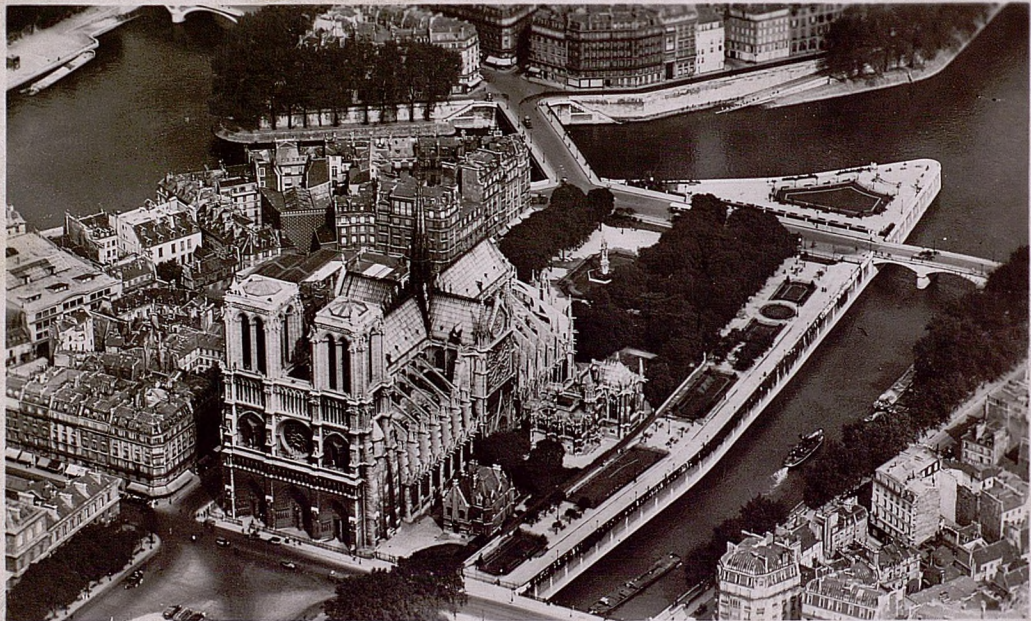

PARIS _ NOTRE-DAME

AÉRO-PHOTO 14

Querido Bilbao:
Te heles muy mal en
no venir conmigo a
Paris. No hubiera te-
nido ni frío. ¡ ¿ cómo
está esto para los viejos
deshuados como yo!

Muchos besos a todos
los amigos. Pronto estaré
otra vez allí.

E. Diez-Caneja

Paris 3.1.1930.

ALRO-PHOTO, 15, r. de Montmorency, PARIS
Reproduction interdite



Lehen 10/11

Mrs Garcia Bilbao

Plaza de Sta. Ana

MADRID

(Espanne)



Bruges Rue de l'Ane Aveugle.



En unbed les ra.
lindo a todos. En
nos venemus pronto
con mucho gusto
pero ¡ay!

E. Dies-Corredor

Donjias - 1º IV. 1926



Señor
Don
Luis Garcia Gilbes

Plaza de Santa Ana 6

MADRID

(Espana)



Phototypie Marcel Delboy Bordeaux

52. - GUÉTHARY (B.-P.) - *Une Vague sur la Jetée.* - Au fond, le Village de Bidart. M. D.

Biblioteca Regional de Madrid

Aucune inscription n'est admise du côté de la

CARTE POSTALE

Partie réservée à la Correspondance

Réservée à l'e



Espagne



Un afectuoso saludo
de la memoria en
yuetnam y a todos
los conserchubus.

for. D.

Luis Garcia Bilbao
Cafe "Rejina"
Calle de Alcalá

E. Díez - Cuenca
Juan de Echegaray

J. A. V. V. V.

Madrid