

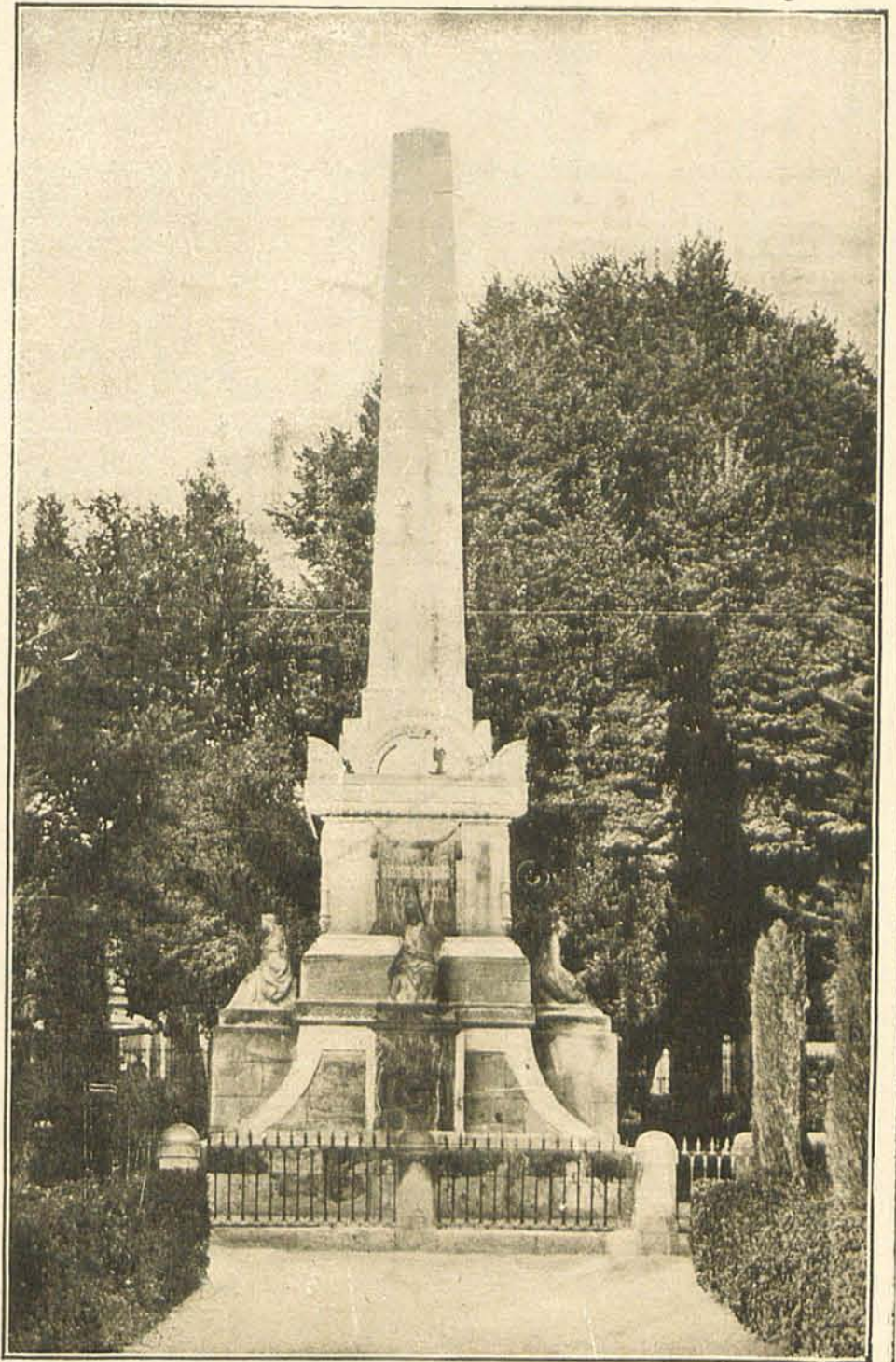

MADRID.—Calle de Alcalá.



MADRID.—Plaza de Oriente. Monumento al cabo Noval.



MADRID.—Obelisco conmemorativo del Dos de Mayo.

M . M E D E L

*Vende los más bonitos
juguetes y los mejores
coches para niño*

*Juegos, juguetes
y
coches para niño*

**AVENIDA
DEL CONDE PEÑALVER, 18**
Teléfono 15942 MADRID

Reservado

para la

Fábrica de Radiadores

de

Santiago Sánchez Quiñones

Alberto Aguilera, 14

Madrid



MADRID.—Casino de Madrid.

especialmente fiebre de negocios, ayudados por una banca bien organizada y sólida, que han dado vida a una potente industria y hecho alcanzar al comercio preponderancia insospechada.

Rincón grato para el viajero, brinda Madrid magníficos hoteles y cómodas hospederías, donde pueden saborearse los frutos más castizos de España, que acuden a la corte brindando a los madrileños las primicias de sus campos, sin contar con los que de su vega se extraen, algunos de nacional renombre, como el espárrago y la fresa de Aranjuez.

Provincia agrícola preponderantemente, produce en abundancia buenos granos, ricos caldos y sabrosas frutas, amén que excelentes verduras. Y en sus campos cultivados, como en sus en-

cinars viejos, hay abundante caza, ricas minas de piedra y de grafito, montes coronados por castillos, en los que duerme la historia de muchos amores callados o la leyenda de otros escandalosamente conocidos; escenario donde han tenido lugar entrevistas y conferencias de hombres de gobierno, embajadores o reyes, de las que surgieron directrices que cambiaron a veces el curso de la Historia al cambiar el derrotero de los acontecimientos. Rico campo de observación y de interés es este Madrid castizo y esta provincia activa, con fiebre de trabajo, en donde el viajero que llegue a Madrid, si es un buen gustador de bellezas o un apasionado catador de emociones, puede llegar a sentir hartura de ellas, visitando detenidamente:

LABORATORIO

de

José de la Vega

Apartado de Correos 8081
Teléfono 31114

M A D R I D

FABRICACIÓN DE PRODUCTOS QUÍMICOS Y FARMACEÚTICOS

CULTIVO DE PLANTAS MEDICINALES

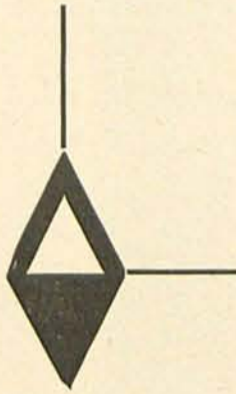
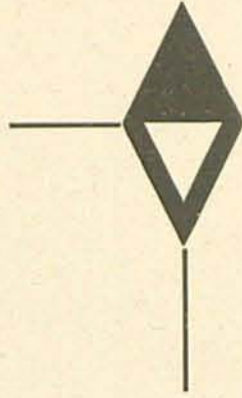

Comprimidos, Extractos blandos y flúidos, Granulados, Inyectables, Ovulos, Pastillaje, etcétera.

Preparador en España de los productos de **NORDMARK-WERKE** de Hamburgo:

HEPATRAT, DIA-HEPATRAT, AS-HEPATRAT, SPLENOTRAT, MUCOTRAT, SOLUGA.

Especialidades del **LABORATORIO VEGA:**

BIOLACTÓGENO, ACETAROL, SILBERIN

LABORATORIOS

DR. JULIO MENDEZ

BUENOS AIRES

CORRESPONDENCIA

APARTADO 384.—MADRID

CABLEGRAMAS

Y TELEGRAMAS

EMINAL. Madrid

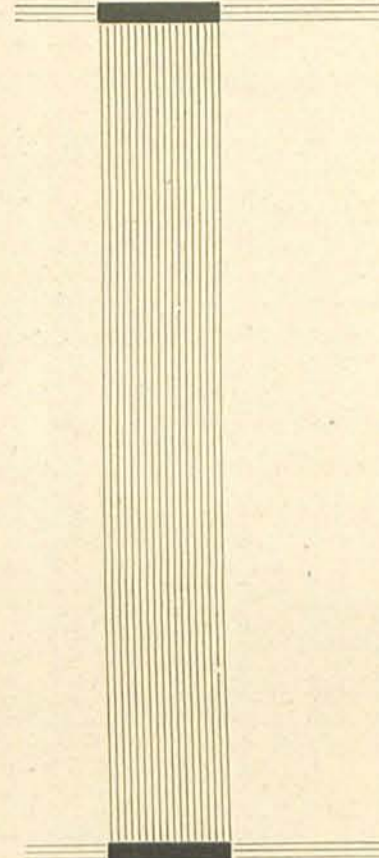

HAPTINOGENOS

NEUMO "Méndez".

GONO "Méndez".

ESTAFILO "Méndez".

DIFTERIA "Méndez".

ECZEMA "Méndez".

Suero anticarbuncloso para medicina humana.

En amp. de 3 c. c., de aplicación completamente INNOCUA. NO PRODUCEN ANAFILAXIA NI NINGUN FENOMENO DE REACCION PATOLOGICA

SECCION VETERINARIA

VACUNA CARBUNCLOSA ARGENTINA, curativa y preventiva del carbunco en los animales, con una sola inyección (pudiendo aplicarse a vacas preñadas y a los animales de trabajo, sin que esto sea inconveniente para ser utilizados—aun en el mismo día de la vacunación—por no producir fiebre, reacción ni edemas). Para animales vacunos, yeguarizos, lanares, porcinos y terneros menores de un año.

GLOSOPEDA

O FIEBRE AFTOSA

"Neumo-Aftosa" (uso veterinario).

Curativo de la Glosopeda.

La Gripe del yeguarizo.

Neumonía de los bovinos.

Enfermedad de los perros jóvenes (Moquillo).

ESPAÑA

AGENTE GENERAL:

M. MARTIN YAÑEZ

NUÑEZ DE BALBOA, 127

TELEFONO 54405

Literatura científica se remite gratuitamente, solicitándola al Agente general.

CAFES "EL FENIX"

J O S E

M A R I A

C A S T I L L O

HERMOSILLA, 2

TELEFONO 54.449

M A D R I D

Sociedad Española

DE

Montajes Industriales, S. A.

SALTOS DE AGUA, CENTRALES ELECTRICAS, LINEAS DE ALTA TENSION Y REDES DE DISTRIBUCION Y MAQUINARIAS

COLABORACIONES TÉCNICAS, OBRAS POR CONTRATA Y POR ADMINISTRACIÓN

SOLICITENSE PRESUPUESTOS Y REFERENCIAS

INGENIEROS CONSTRUCTORES

MADRID:

CALLE DEL BARQUILLO, 26

TELEFONO 36856

BILBAO:

CALLE LUCHANA, 10

TELEFONO 12729



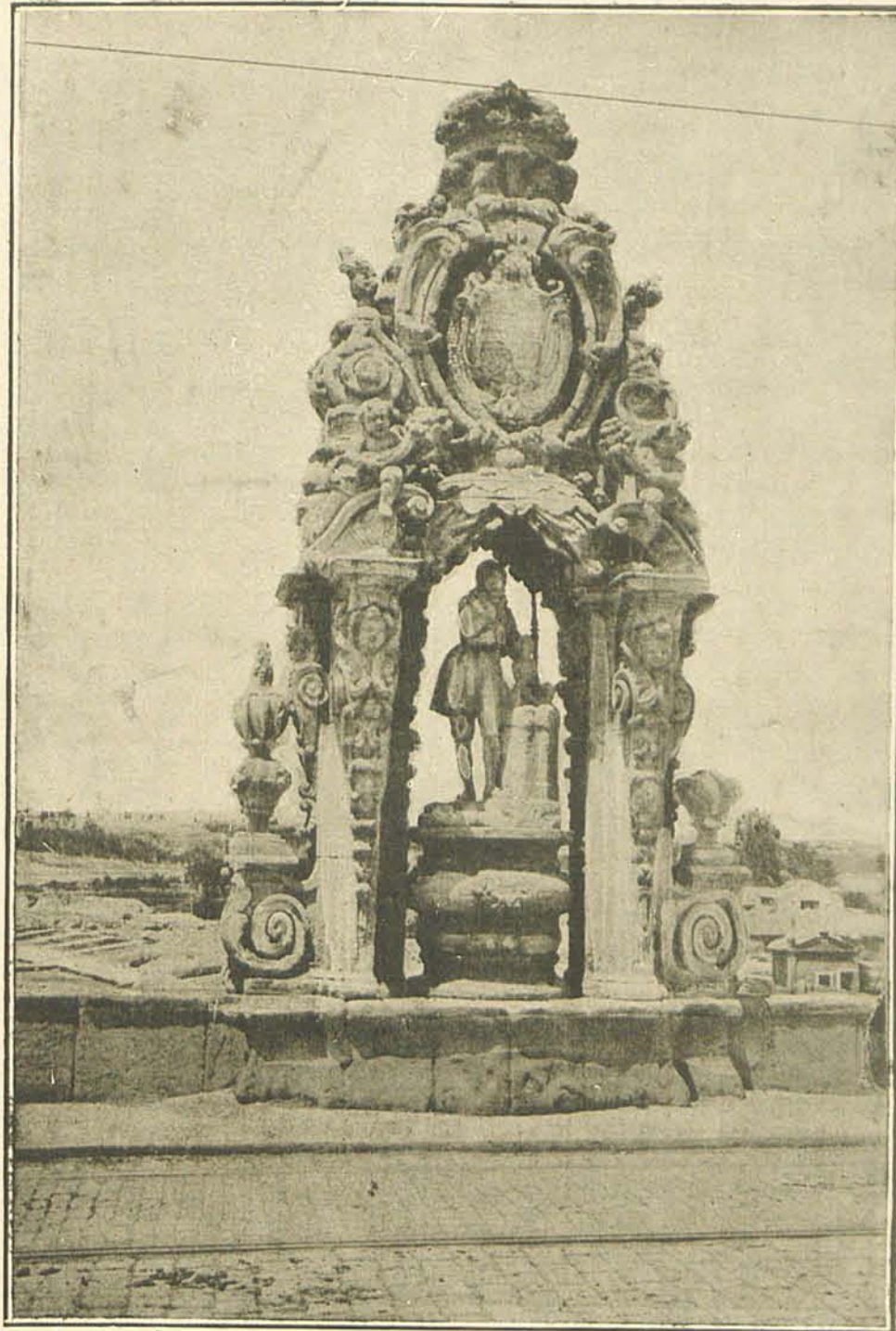

MADRID.—Detalle del Puente de Toledo.



MADRID.—Plaza de Oriente

115

MADRID.—Plaza de Oriente.

CASA PINILLOS

FÁBRICA DE CHOCOLATES
TOSTADEROS DE CAFÉS

DESPACHOS: HORTALEZA, 58
CORREDERA BAJA, 59
BRAVO MURILLO, 135
AVENIDA ALFONSO XIII, 18
(PUENTE DE VALLECAS)

LA PAZ AZUCARERA

TOSTADERO
DE CAFÉS
AZÚCARES
CHOCOLATES
-: Y TES :-



ESTUCHES DE
AZÚCAR PARA
CAFÉS Y BARES
APERITIVOS
DE LAS MEJO-
RES MARCAS

Teléfono 13664
BORDADORES, 5 MADRID



ANIS PENSAMIENTO

LA MADRILEÑA

Félix F. Porras



CAZALLA DESTILADO

FÁBRICA DESTILERÍA A VAPOR DE
LIGORES, JARABES, ANISADOS Y
VERMUT

Este anisado resulta ex-
quisito y muy digestivo;
en su elaboración sólo se
emplean selectos vinos que
se destilan con rico anís
manchego.

Fernández de
los Ríos, 10
Teléfono 33863
MADRID

(CASA FUNDADA EN 1895)

ALSAVICO

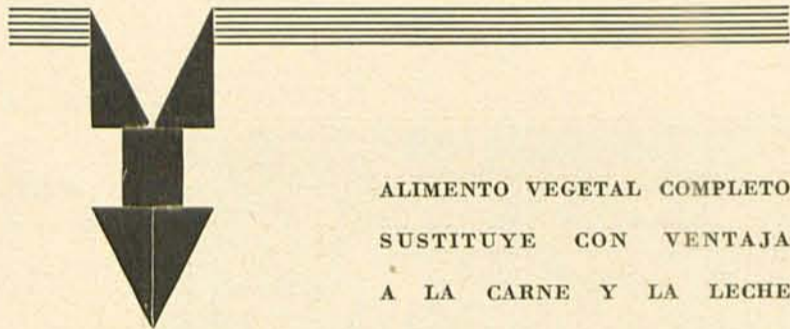

ALIMENTO VEGETAL COMPLETO
SUSTITUYE CON VENTAJA
A LA CARNE Y LA LECHE

LABORATORIO OSIRIS
ALARCÓN Y COMPAÑÍA
Puerta de Toledo, 1.-MADRID

PREPARADOS DE BELLEZA

Louis Eleary

FABRICANTE-PROPIETARIO: GERLY

FRANCISCO NAVACERRADA, 6, PRAL.
MADRID

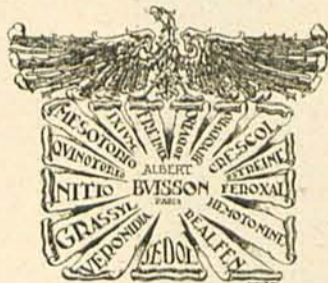

SEDOL

ESCOPOLAMINA-MORFINA

LITERATURA,
MUESTRAS E INFORMES:

I. RODRIGO

APARTADO NÚM. 4075
MADRID

AMPOLLAS
SUPOSITORIOS

SUSTITUYE CON VENTAJA A LA MORFINA
Y EVITA SUS INCONVENIENTES

MAS DE MEDIO SIGLO DE EXPERIENCIA
EN TODAS LAS APLICACIONES DEL CEMENTO

BUTSEMS Y C.ª

TUBOS Y FAROLAS DE HORMIGÓN CENTRIFUGADO
PIEDRA, MARMOL Y GRANITOS ARTIFICIALES
MOSAICOS HIDRÁULICOS.—PAVIMENTOS CONTINUOS
TRABAJOS DE HORMIGÓN ARMADO PARA USOS IN-
DUSTRIALES, HIDRÁULICOS Y AGRÍCOLAS

BARCELONA
Pelayo, 22

MADRID
Juan Duque

TODA CLASE DE DETALLES GRATUITAMENTE



MADRID.—Congreso de los Diputados.

EN MADRID

*El Museo del Prado.
 El Palacio Real.
 La Casa de Campo.
 El Museo Nacional y la Biblioteca.
 La iglesia de San Francisco el Grande.
 La Catedral.
 La Puerta y el Puente de Toledo.
 El Panteón de Hombres Ilustres.
 El Congreso y el Senado.*

*El Retiro, Parque del Oeste y la Moncloa.
 El Jardín Botánico.
 Infinidad de Museos, paseos y calles notables.
 El Banco de España, la Casa de Correos, Paseo del Prado.
 Los teatros Real, Fontalba, Alkázar, Calderón.
 Las fuentes de la Cibeles y Neptuno. .*

De sus pueblos importantes merecen visitarse:

EN EL ESCORIAL

El famoso Monasterio, mandado construir por Felipe II, que está considerado como la octava maravilla del mundo.



MADRID.—Museo de Reproducciones Artísticas y estatua a María Cristina.

CRISTAL MADRID, S. A.

FÁBRICA DE LUNAS

E. de Arangüena

ESPEJOS BISELADOS

TODA CLASE DE VIDRIERIA
EXTRANJERA DE GRANDES DIMEN-
SIONES Y DE ALTA NOVEDAD

DECORACION

VIDRIERAS ARTISTICAS Y EMPLOMA-
DAS Y CON ARMADURA DE METAL

ARTÍCULOS SANITARIOS

BAÑERAS, LAVABOS, INODOROS,
BIDETS, ACCESORIOS, ETC.

FÁBRICA Y OFICINAS:

FERRAZ, 98 — TELEFONO, 30905

DESPACHOS:

PLAZA DEL ANGEL, 11, y ATOCHA, 45 y 47 — TELEFONO 13549

HORTALEZA, 122 — TELEFONO 34572

MADRID



MADRID.—Monumento a los héroes de la independencia de Filipinas.



MADRID.—Monumento a Isabel la Católica.



MADRID.—Parque del Retiro. Monumento a Alfonso XII.

D. RAMÓN SÁIZ

DE CARLOS

En esta recopilación de los españoles que por sus relevantes merecimientos realzaron en alto grado el nombre de su Patria no debe faltar en justicia, nombre de tan singular relieve y prestigio como el de don Ramón Sáiz de Carlos.

De entendimiento privilegiado, de profunda vocación por el estudio y de enorme capacidad de trabajo, D. Ramón Sáiz de Carlos apenas

terminó brillantemente las carreras de Farmacia y de Medicina, se especializó en la Ciencia Química y consagró talentos y actividades a las tareas de Laboratorio, obteniendo resultados verdaderamente maravillosos, sorprendentes, que le hicieron escalar bien pronto las más elevadas cumbres de la Fama.

Difícil será encontrar otro nombre que iguale al de Sáiz de Carlos en lo merecido de la fama y en lo universal de la popularidad.

No hay pueblo ni aldea de España donde el nombre de Sáiz de Carlos no suene a algo co-

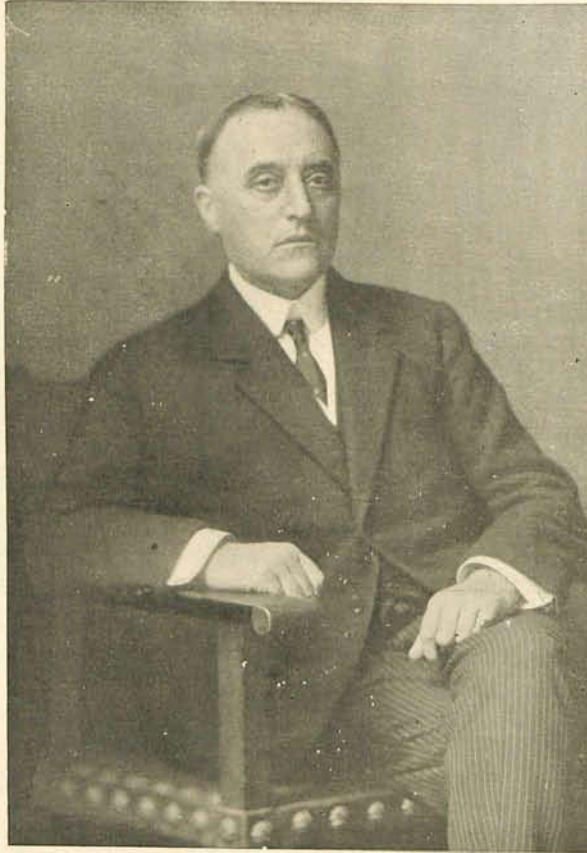

nocido, atrayente, familiar... En las naciones hispano-americanas es tan conocido el nombre de Sáiz de Carlos como en España, y siendo este conocimiento sinónimo de gratitud, viene a ser desde hace muchos años lazo que mantiene y acrecienta el afecto a la Patria Madre.

De caballerosidad intachable, modelo de ciudadanos, rehúsó siempre con su habitual modestia y sencillez

ocupar altos puestos en la política. Durante muchas legislaturas representó en Cortes al distrito de Vinaroz. Amante entrañable de la familia, a ella consagró todos sus amores, haciendo del hogar fervoroso templo.

Al consignar en estas columnas el nombre esclarecido de D. Ramón Sáiz de Carlos como modesto homenaje de justicia a su preclara persona, nos inclinamos reverentes ante su familia, y de modo especial ante su viuda respetable, dechado de bondad y discreción, que sabe guardar como precioso relicario el recuerdo imperecedero de su malogrado esposo.

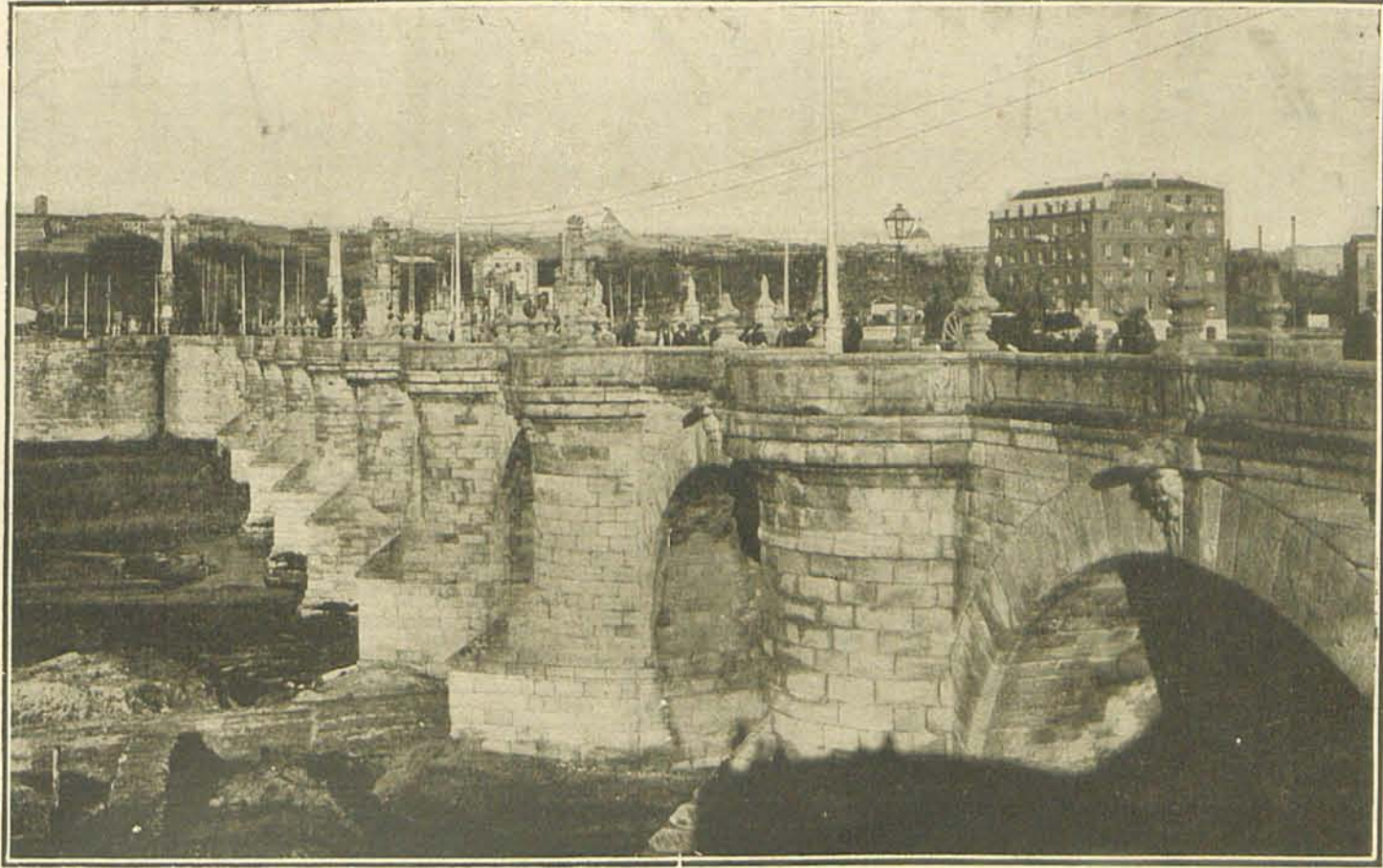

MADRID.—Puente de Toledo.

La Lonja.
La Casita del Príncipe.
El Colegio de Carabineros.

La Casa del Labrador.
Las falúas.

EN ALCALA DE HENARES

EN ARANJUEZ

El Real Sitio.
Los espléndidos jardines.

La iglesia magistral.
La Universidad.
El Colegio Mayor de San Ildefonso, fundado por Cisneros.

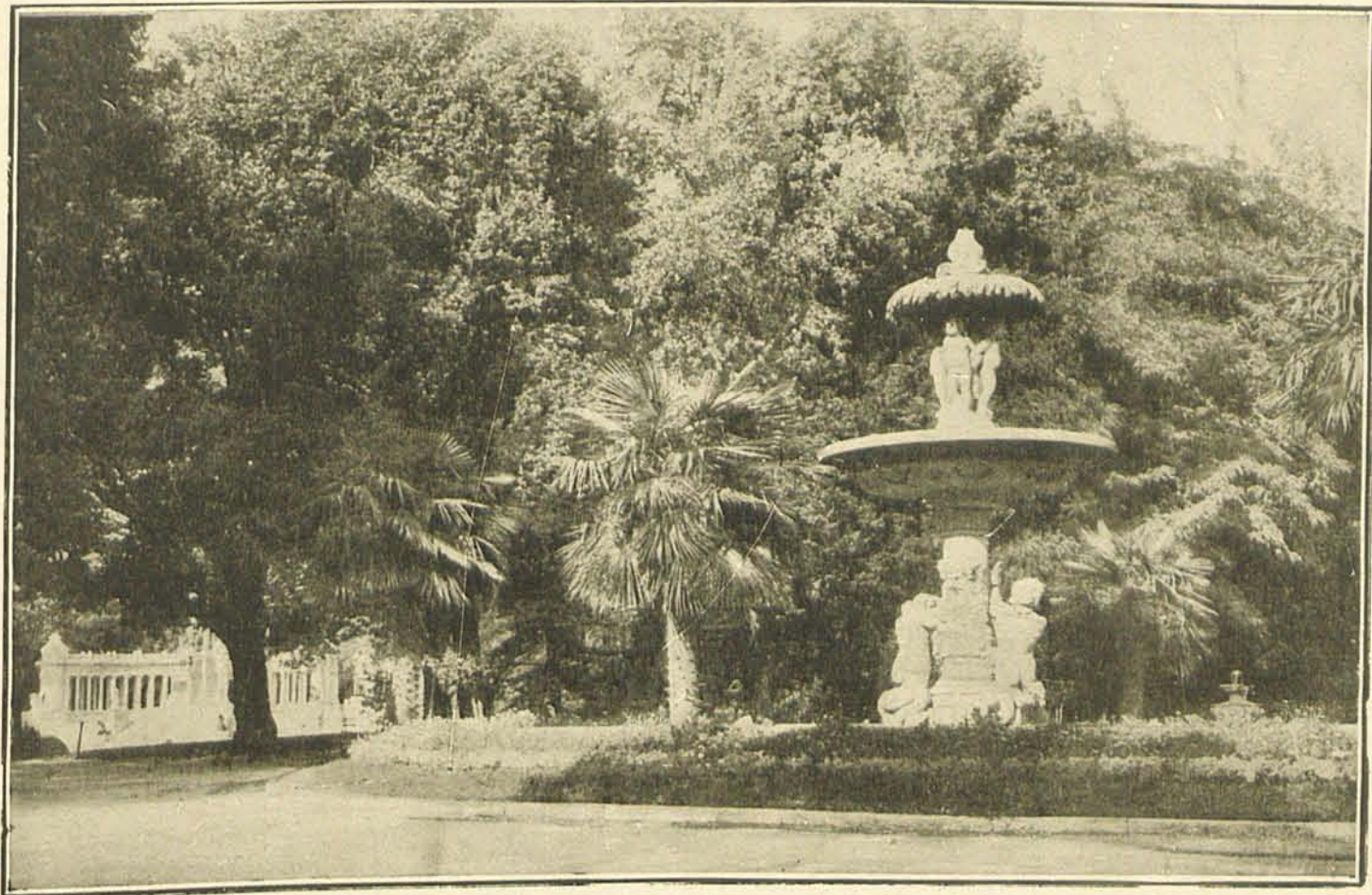

MADRID.—Parque del Retiro. Fuente de la Alcachofa.

GIRÓN



**Acorda lo que
guste...!!
no tenga una in-
digestion
evitela, compre
menciona mismo
una botella de**

**AGUAS MINERALES NATURALES
DE
CARABAÑA
HIJOS DE R. J. CHAVARRI
ANTONIO MAURA, 12. = MADRID.**



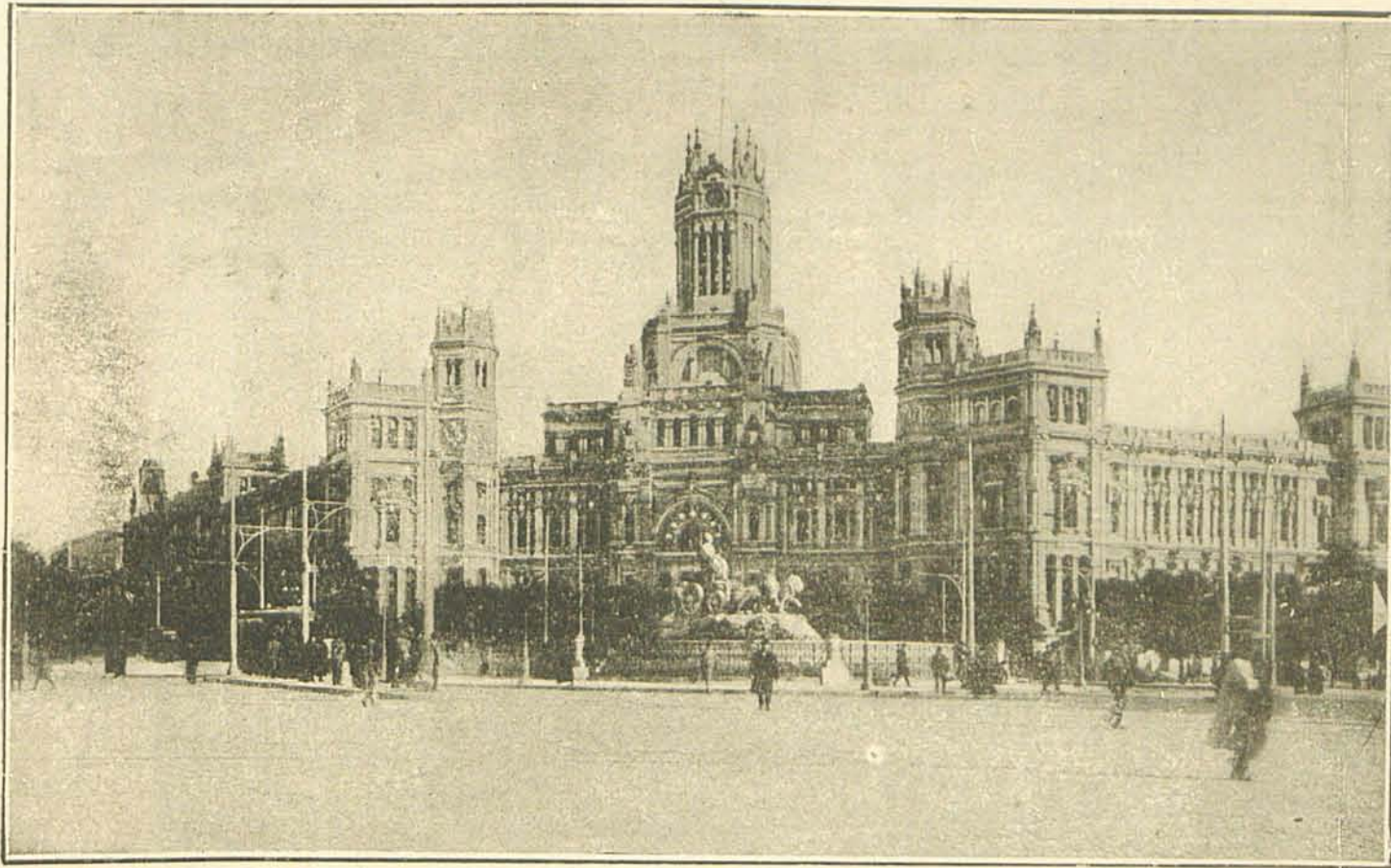

MADRID.—Plaza de Cánovas del Castillo. Fuente de la Cibeles. Palacio de Comunicaciones.



MADRID. — Puerta de Hierro.



MADRID. — Hotel Ritz. Academia de la Lengua. Los Jerónimos. Museo del Prado.

SEÑORES DE ORTUETA

MADRID

PLAZA DEL CORDÓN, 1



MADRID.—Estatua del general Martínez Campos.

El paseo.
El Palacio Arzobispal.
El Colegio del Rey.
El Convento de Carmelitas.

EN EL PARDO

El Real Sitio.
El cuartel de la Brigada Topográfica.
La plaza.



MADRID.—Parque del Oeste. Antigua fuente de la Puerta del Sol.

SEÑORES DE ORTUETA

MADRID

PLAZA DEL CORDÓN, 1

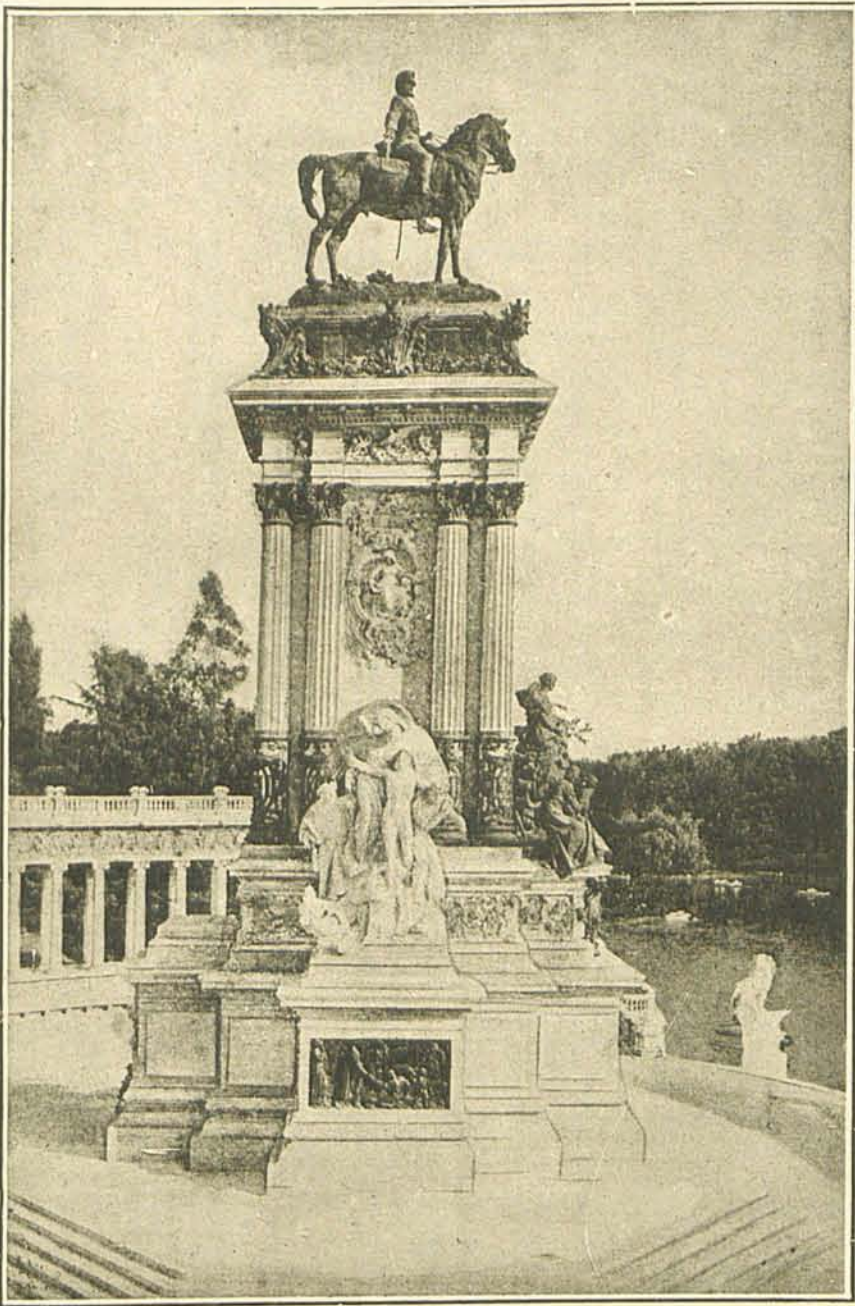

MADRID.—Estatua de Alfonso XII.



MADRID.—Monumento a Castelar.



MADRID.—Estatua del general Espartero.

Alberto Levenfeld

INGENIERO
CONSTRUCTOR

PRÍNCIPE DE VERGARA, 29
MADRID

PAVIMENTOS ASFALTICOS, S. A.

PASEO RECOLETOS, 6

M A D R I D

Cada momento de la historia está caracterizado por la mayor utilización de uno de los muchos elementos que el progreso, la industria y el hombre emplean. Así decimos: período del vapor, de la electricidad, etc.

Pues bien; podríamos definir el actual momento como período del petróleo y de sus derivados, ya que hasta para las cosas que al parecer tienen menos relación con el producto base, es éste necesario.

En el progreso de las grandes urbes, con sus avenidas amplias, los rascacielos, las construcciones monumentales, se hace necesaria una pavimentación adecuada a las necesidades modernas, pavimentación que asimismo se precisa en las carreteras, pistas y

paseos. Todas estas vías exigen ser asfaltadas, adoquinadas, pavimentadas, en suma, según lo que los técnicos estiman necesario, y esto es de tal importancia y exige tal cuidado, que una equivocación en cualquiera de los muchos factores determina de momento el deterioro, la obra de reparación, la interrupción del tráfico y, como resultancia de todo, una pérdida valorada en dinero, de enorme consideración.

Por todo esto, una Empresa constructora y pavimentadora es algo muy interesante para el público en general, ya que de tales Empresas es necesario valerse cuando el Estado o los particulares acometen estas grandes obras de pavimentación. Nuestra elección recayó en "PAVIMENTOS ASFALTICOS, S. A.", entidad primera en España que empleó

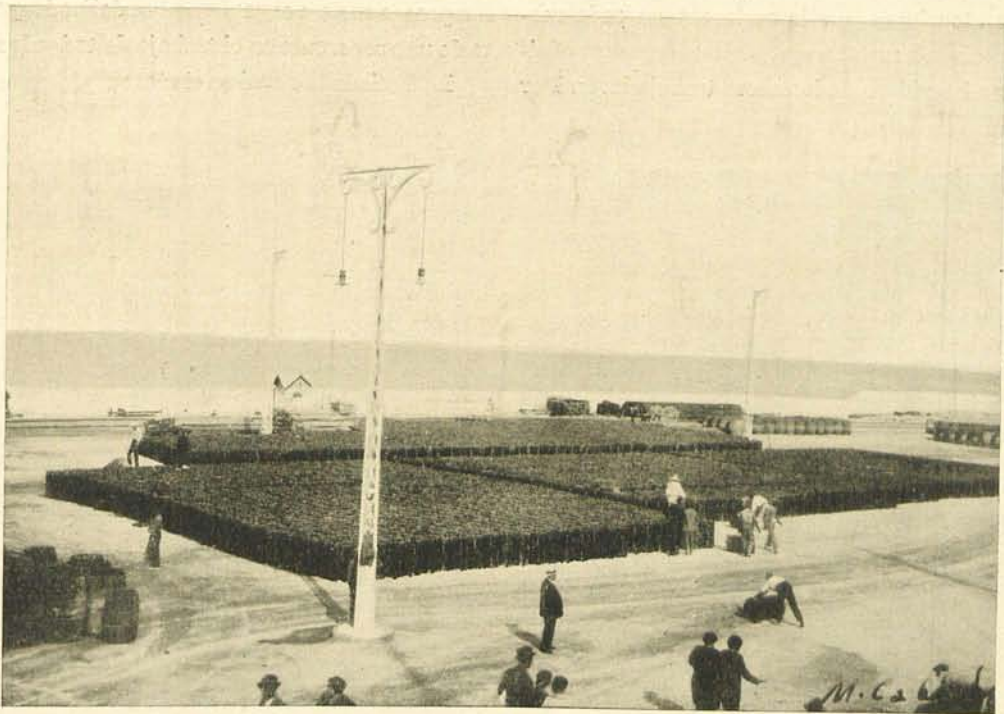

Descarga de una partida de betón para pavimentos en el puerto de Alicante



SANTA CRUZ DE TENERIFE (Canarias).—Rambla XI de Febrero, pavimentada con hormigón asfáltico

los procedimientos modernos, quizá hoy la más capacitada económica e industrialmente.

Nos dirigimos al domicilio de la Central de esta Sociedad en Madrid, Paseo de Recoletos, núm. 6. —

El Director-Gerente, don José Torán de la Rad, un ingeniero de Caminos y hombre de conceptos modernos en materia industrial, nos acoge con amabilidad, y haciendo un esfuerzo para sustraerse a las múltiples atenciones que le reclaman en cada momento, contesta a nuestras preguntas. Aquellas oficinas son un hervidero de hombres trabajadores. Por

todas partes se ven mapas, planos, instrumentos de trabajo, muestras de materiales... En sus departamentos, ingenieros, delineantes, químicos, personal de contabilidad, jefes y encargados de almacenes, cada uno abrumado por el trabajo de su sección, utilizando constantemente el teléfono y los servicios de taquígrafos y mecanógrafos, realizan una labor de cuya intensidad es difícil dar idea. Estas grandes Empresas son un organismo tan delicado que la falta de uno repercute en el trabajo de todos los demás.

La Sociedad se creó en el año 1923, como sociedad



SANTA CRUZ DE TENERIFE (Canarias).—Otra vista de la Rambla XI de Febrero, pavimentada por esta Sociedad.

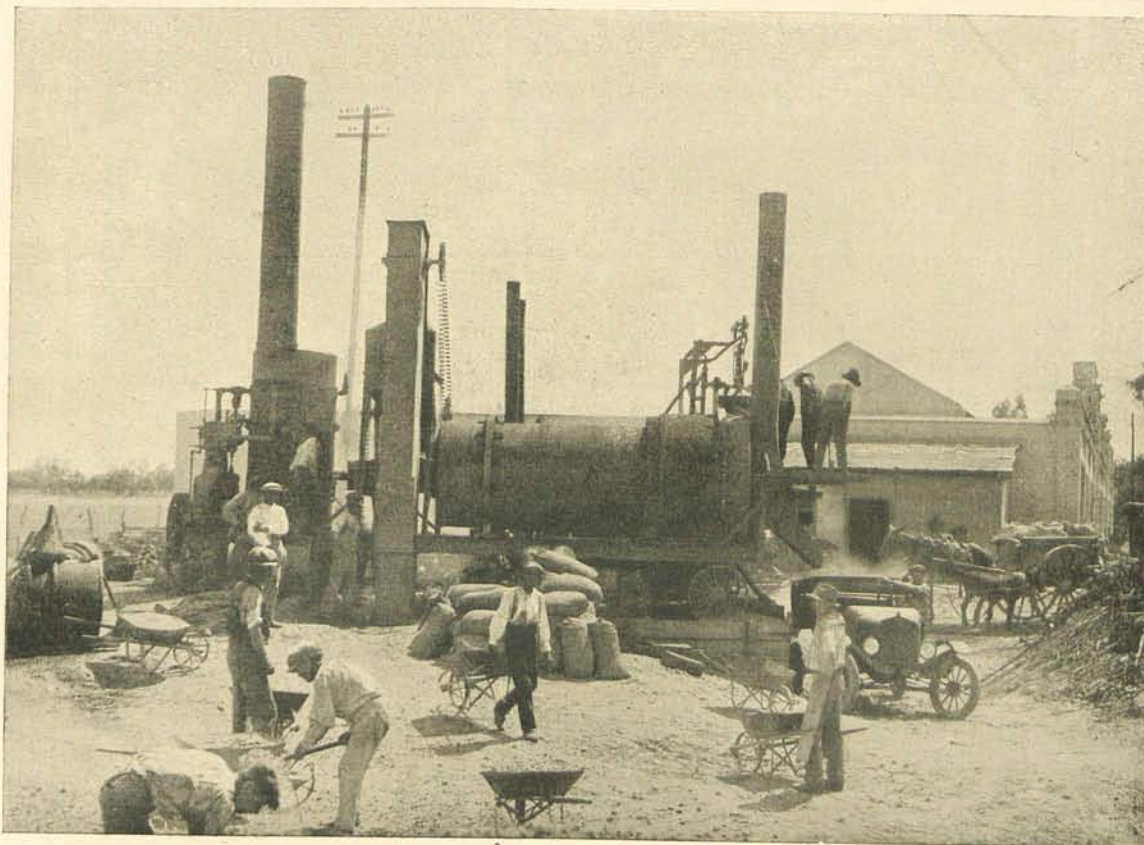

Máquina para elaboración de hormigón asfáltico. (Instalación de Sevilla)

anónima, constituida por un grupo capitalista que vió en el extranjero la utilización de los asfaltos derivados del petróleo como el mejor elemento para la construcción de los caminos modernos.

El Consejo de Administración está constituido por Don Juan Manuel de Urquijo y Landaluce, Presidente; Excmo. Sr. Conde de Velayos, Vicepresidente; Excmo. Sr. Marqués de Villabrágima; Ilustrísimo Sr. D. Antonio Turón, y D. Luis de Urquijo y Landaluce, vocales.

Los asfaltos petrolíferos, que rivalizan ventajosamente por su menor precio y mejores resultados con los asfaltos naturales, se empleaban principalmente en los Estados Unidos y en Inglaterra, más tarde en Alemania y, finalmente, en todo el mundo, para la construcción de soberbios caminos, cuyo pavimento es de una elasticidad, duración y limpieza incomparables. El ingeniero Sr. Torán, y más tarde parte del personal técnico de la Sociedad, realizaron viajes al extranjero y estuvieron en relación con las principales casas constructoras norteamericanas

e inglesas. El resultado fué la introducción en España de esta industria y la ejecución de más de 400 obras, cuya cuantía varía entre seis millones de pesetas y algunos miles en un total aproximado de 120 millones de pesetas.

Pavimentos Asfálticos, S. A., ha conseguido revolucionar nuestro sistema de carreteras, al punto de que en muchas ocasiones sus procedimientos han dado nombre a los que como tipo se señalaron en los pliegos oficiales.

La Sociedad, unas veces por sí y otras creando entidades filiales, ha montado todo lo necesario para el logro perfecto de sus obras: canteras explotadas por los procedimientos más modernos; fábricas de emulsiones asfálticas en varias regiones de la Península; talleres especializados para la reparación en la maquinaria que es utilizada en las obras; almacenes abundantemente provistos de cuantos elementos de trabajo y materiales son necesarios para las obras, son elementos complementarios de las Divisiones establecidas por la Sociedad en las principales regio-



El Alto Comisario de Marruecos dirigiéndose a visitar las obras de construcción de la carretera de Tetuán a Melilla



Sevilla.—Carretera pavimentada con hormigón asfáltico en 1923



Sevilla.—Hormigón asfáltico. Preparación del firme

nes de la Península, Baleares, Canarias y el Protectorado Español en Marruecos. Todo ello son las muestras de actividad de PAVIMENTOS ASFALTICOS, S. A., y con ello las muestras de actividad de una España que no se concreta a palabras, sino a hechos; a esfuerzos titánicos, a

los que se realizan en el extranjero, cuando un grupo de hombres inteligentes y decididos ponen su capital y su esfuerzo en movimiento, y con ello producen "trabajo", esa palabra que tanto significa en el mundo por ser el fin, y los medios juntamente, para la vida de la Humanidad.



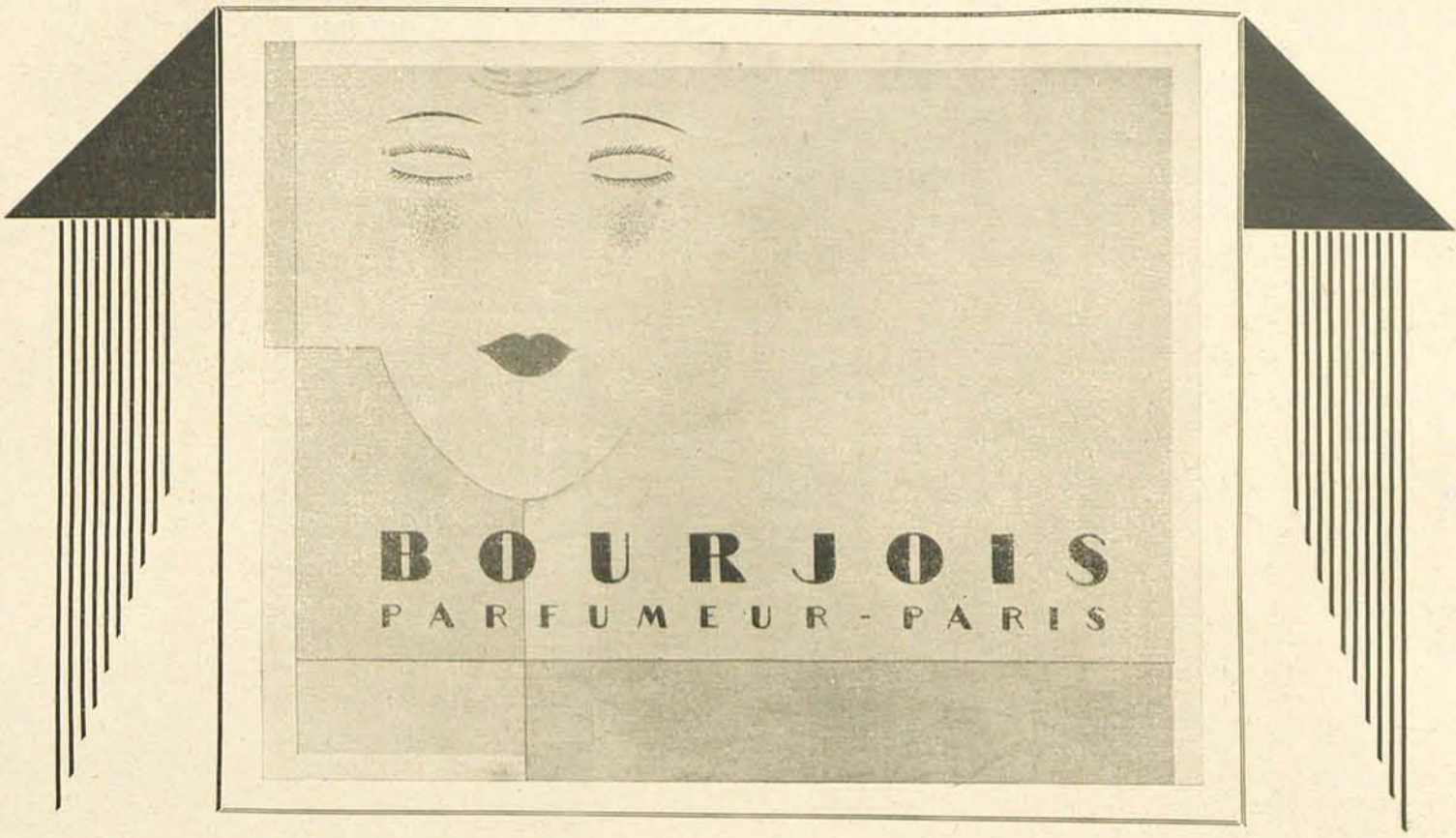



Madrid.—Plaza de Castelar



125 - MADRID - Palacio del Congreso.

Madrid.—Palacio del Congreso

T O L E D O



LA ciudad imperial que más impresiona el ánimo del artista al visitarla; la ciudad relicario que descansa a orillas del Tajo como fatigada de su grandeza; la ciudad de piedra que ha construido monumentos que nadie en el mundo puede igualar, prueba de nuestra grandeza y poderío en pasadas centurias.

Cabeza de una provincia que tiene una población de 495.660 habitantes y una extensión superficial de 15.346 kilómetros, casi

dro donde enmarcar tanta grandeza, y la Naturaleza y el genio, sobre el pedestal de la fe, fueron tejiendo la urdimbre dorada de esta joya riquísima, entre las más ricas de nuestras poblaciones, para brindarle al viajero, como atalayas donde poder recrearse en las robustas perspectivas del arte.

Debe visitarse:

La Catedral, la mejor joya de arte gótico de nuestro tesoro artístico.

La Puerta del Sol, modelo del arte musulmán.



Toledo.—Vista general

toda dedicada al cultivo del campo o a la industria de la fabricación de hojas de acero y damasquinado, de mundial renombre, cuenta con una extensa y dilatada vega que parece estar en extática adoración arrodillada a los pies de la ciudad.

Produce principalmente vino, cereales, aceites y esparto, siendo también notable su riqueza maderable. Pero parece que estos elementos se eclipsan al hablar de Toledo, la ciudad legendaria, admiración de extraños y orgullo de propios, que ha tallado en piedra los hechos históricos de la raza.

Parece ser que el arte, elevando sus monumentos, quiso hacer de ella el verdadero museo español, para brindar a los viajeros las joyas más puras y soberbias del gótico y de la ojiva; la Naturaleza, adelantándose al genio del hombre, construyó el cua-

La Puerta de los Leones.

La capilla del Santo Cristo de la Luz, antigua mezquita del siglo X.

Santa María la Blanca, sinagoga del estilo mudéjar.

El claustro de San Juan de los Reyes.

El Castillo de San Servando.

La Casa del Greco.

El puente de Alcántara y el de San Martín.

La iglesia de Santo Tomé.

El Cristo de la Vega.

El sepulcro de don Alvaro de Luna y de su esposa.

La Puerta del Cambrón.

El Taller del Moro.

Las murallas visigóticas.



Toledo.—Posada de la Sangre.



Toledo.—La Catedral.

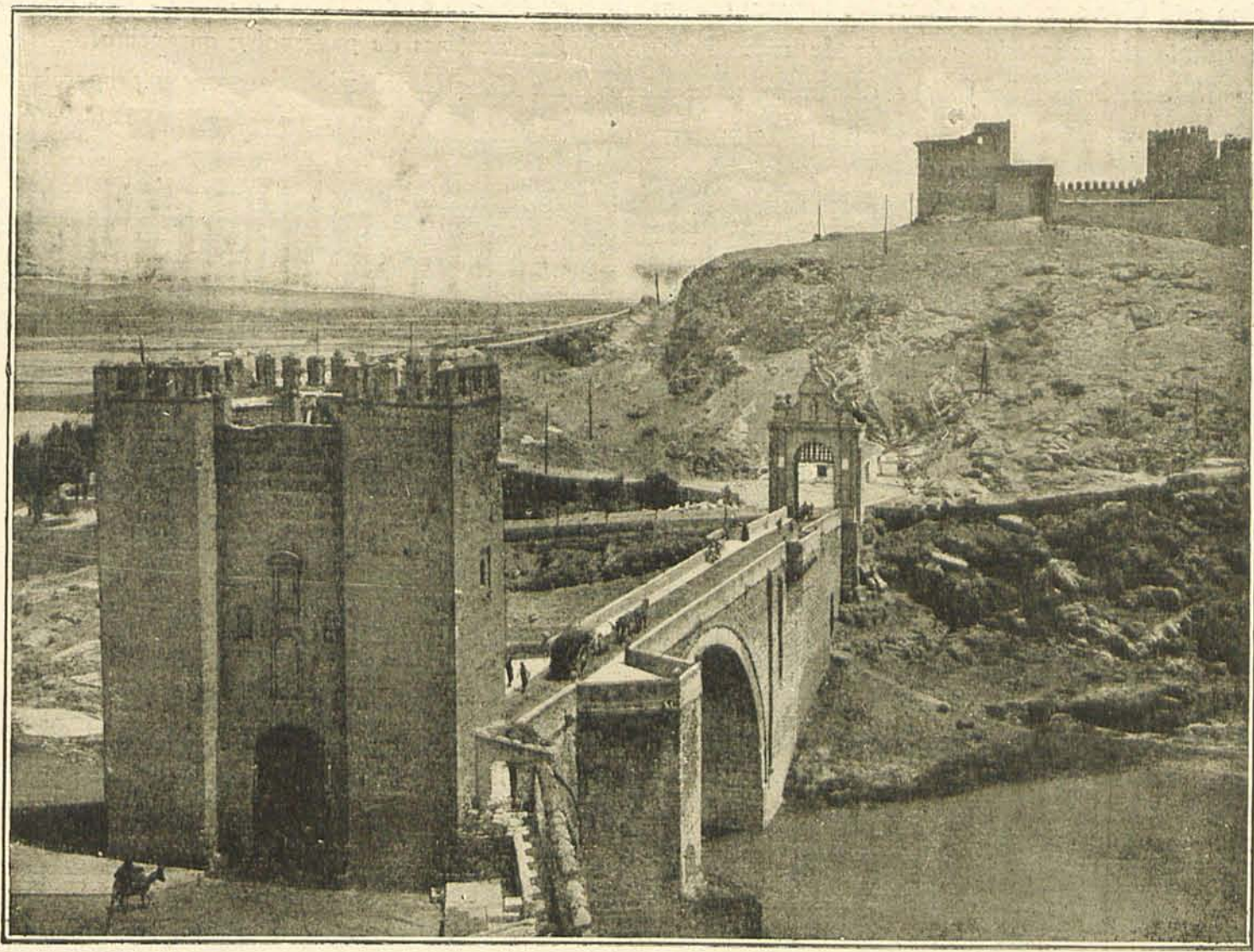

Toledo.—Puente de Alcántara.

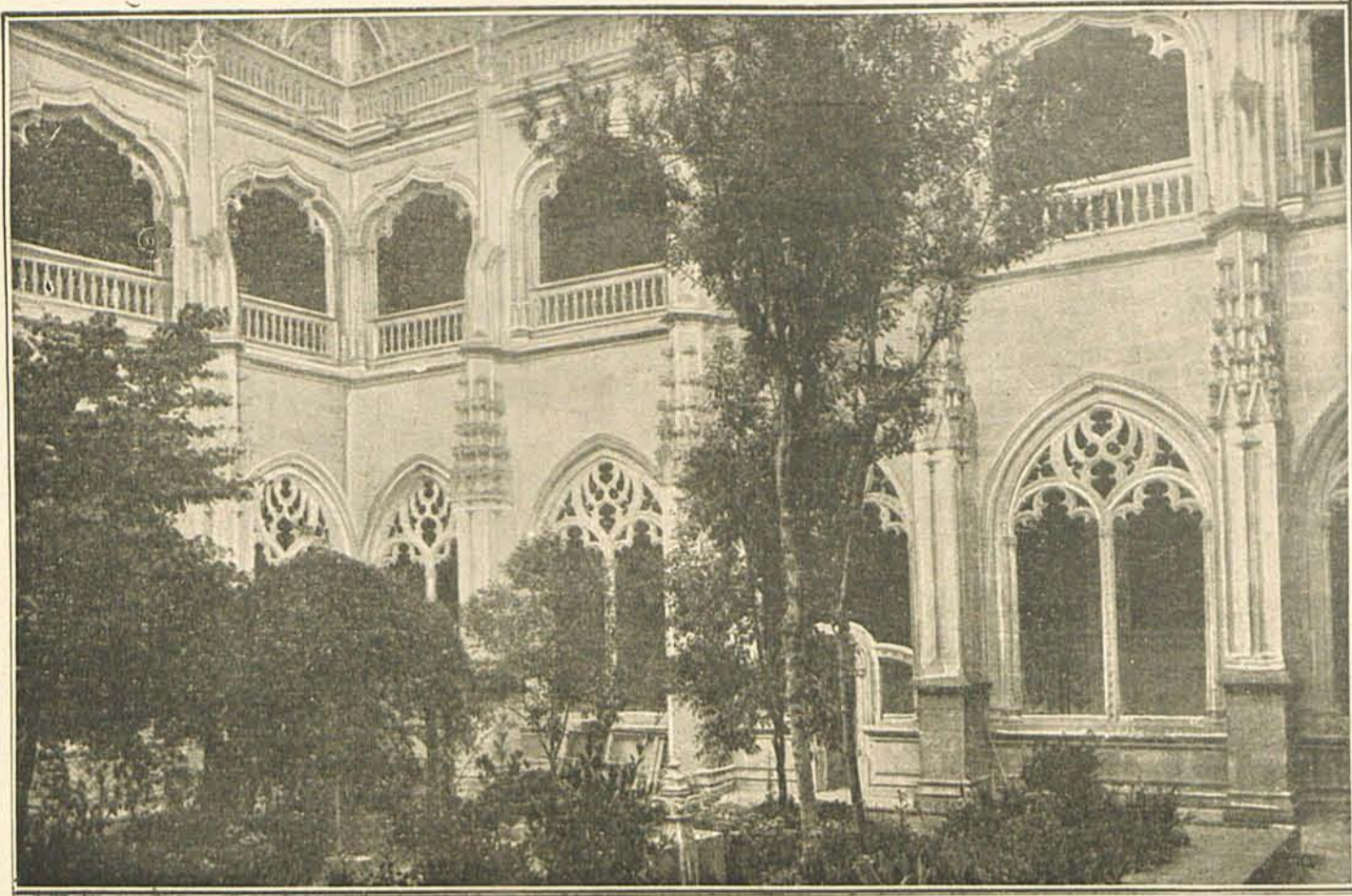

Toledo.—Patio de los Agarenos

*El Palacio de Altamira, de arabescos artesonados.
Las ruinas del antiguo convento de San Francisco.*

EN QUINTANAR DE LA ORDEN:

*Las fábricas de paños.
El castillo en ruinas.
La Casa Consistorial, de bello balconaje.
Muy próximo está Quero, con sus afamadas lagunas, de las que se extrae sulfato de magnesia y sulfato de sosa. También está cerca Toboso, immortalizado por Cervantes, y en el*

que se levanta soberbio monumento al Príncipe de las Letras.

EN ILLESCAS:

*La iglesia de la Asunción, de estilo romanomudéjar el crucero del interior y gótico decadente el resto de la fábrica.
La Torre, de traza mudéjar, declarada monumento nacional.
El palacio en que vivió Francisco I de Francia.
Las canteras de pedernal y magnesita.
La Casa Consistorial, de grandes proporciones.*

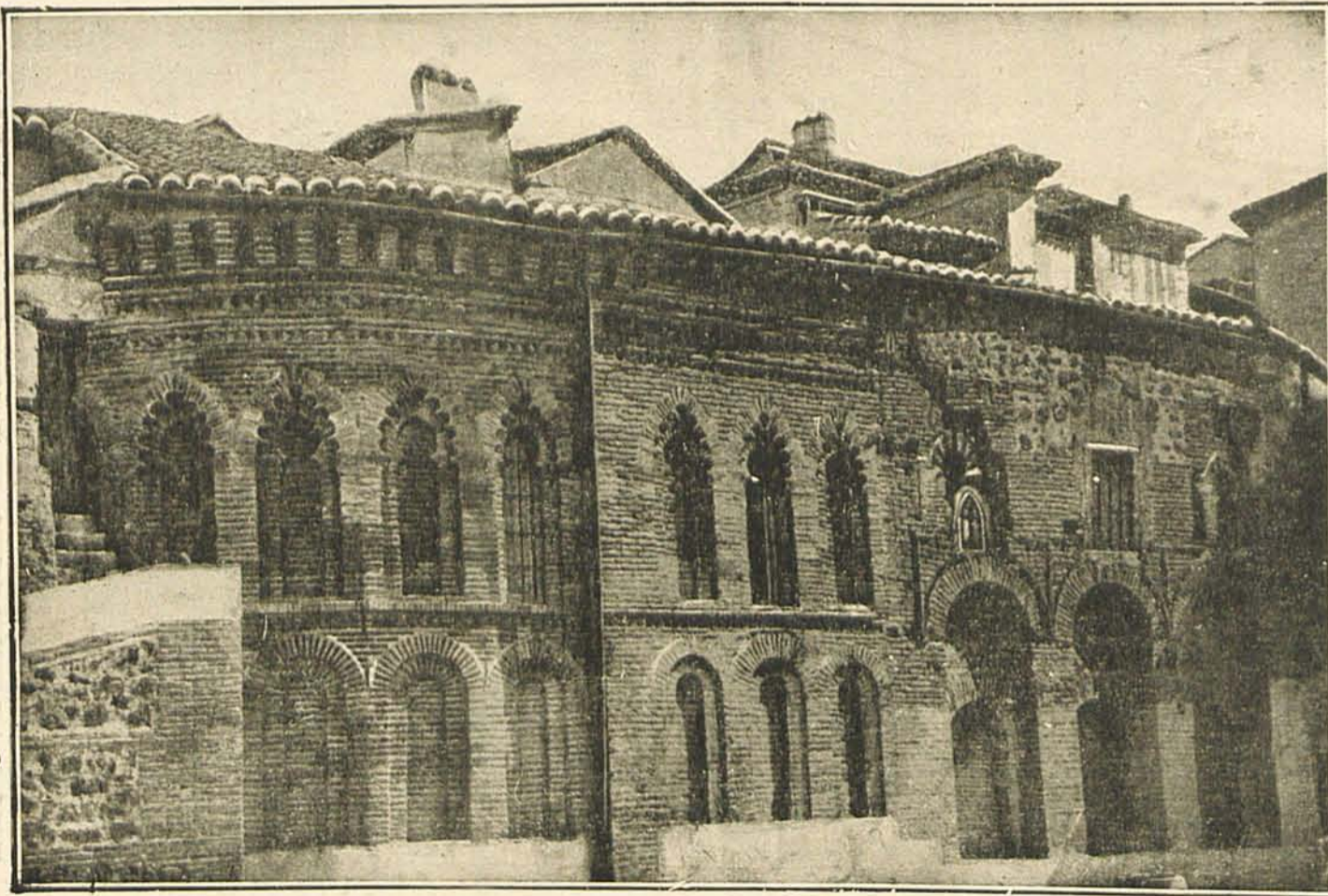

Toledo.—Exterior del Cristo de la Luz

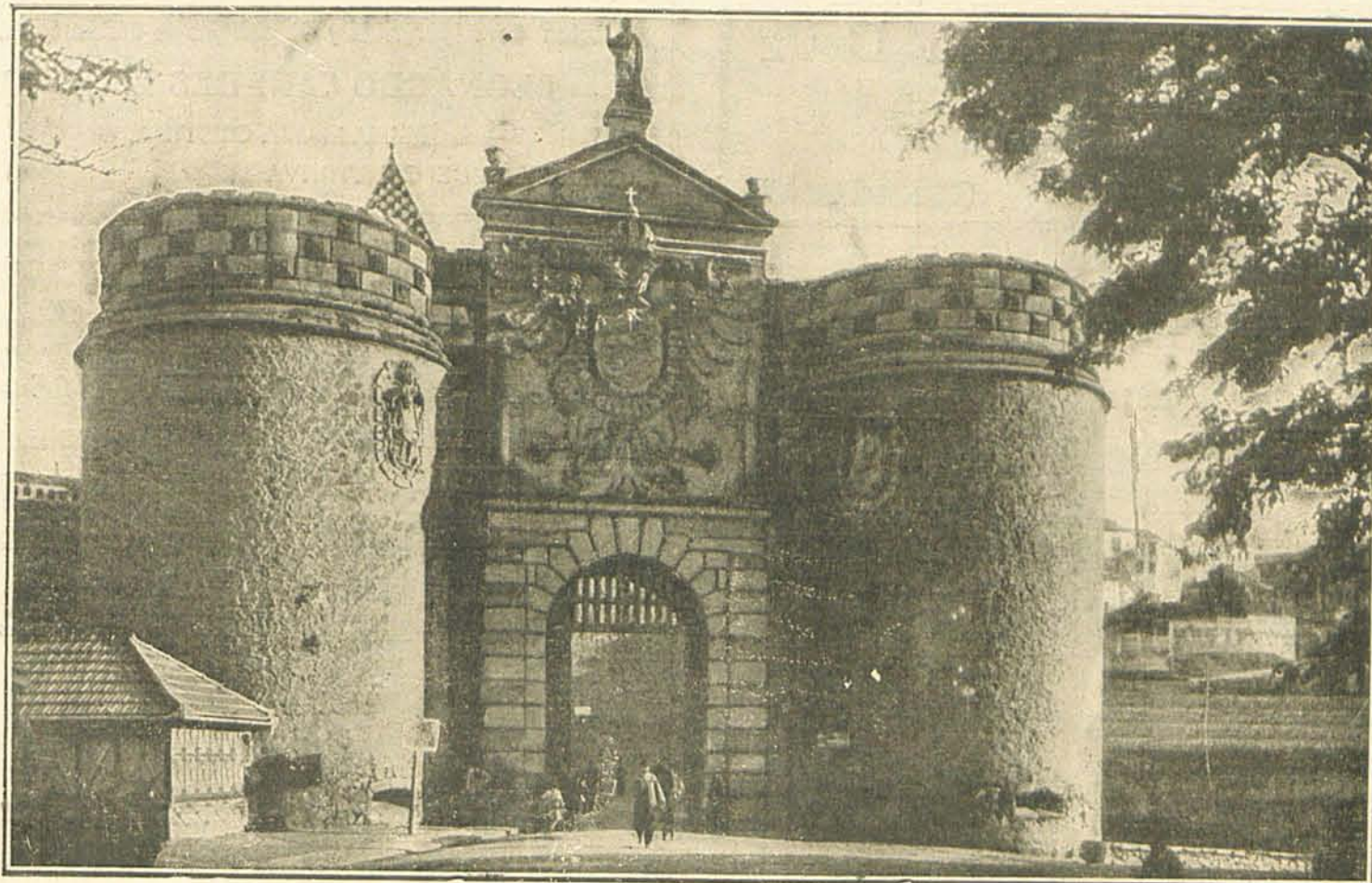

Toledo.—Puerta Visagra

De sus pueblos importantes merecen visitarse:

EN TALAVERA DE LA REINA:

- Sus fábricas de loza.*
- La iglesia parroquial, con su retablo románico.*
- El Paseo.*
- La Casa Consistorial.*

EN OCAÑA:

- El viejo castillo, erigido en establecimiento penitenciario.*

- Las Fábricas de Armas.*
- Las Escuelas.*
- El Hospital.*

EN OROPESA:

- Las murallas y el castillo.*

EN TORRIJOS:

- El castillo feudal del duque de Maqueda.*
- La iglesia parroquial, de delicado estilo plateresco.*

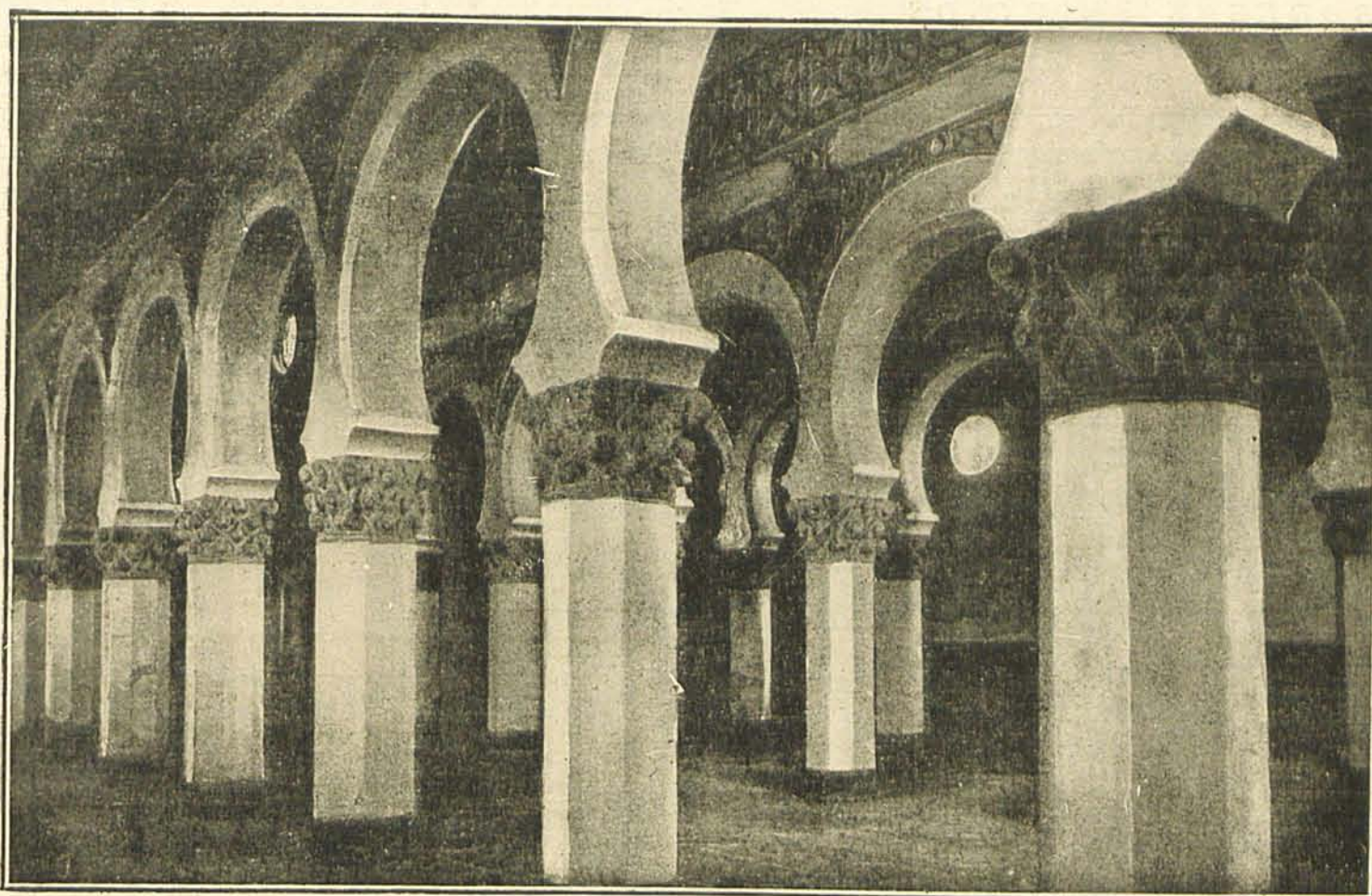

Toledo.—Santa María la Blanca

Tomás Ordóñez de la Cruz

Taller Mecánico de Carpintería
Plaza de la Constitución, núm. 3.

Infantes**(Ciudad Real)****REGINA HOTEL**

— DE —
Angel Bellón López

MANZANARES (CIUDAD REAL)

45 habitaciones independientes

Calefacción y cuarto de baño

AUTOMÓVILES de ALQUILER

Fabrica de Alpargatas y Zapatillas de Cãñamo, Yute y Goma

LEONARDO CAÑADAS ESCOBAR

REINA MARIA CRISTINA, 36

ARGAMASILLA DE CALATRAVA

(Ciudad Real)**José María Rodríguez Serrano****FABRICA DE HARINAS****INFANTES****(Ciudad Real)****Viuda de Santos Morales**

Exportación de vinos finos de mesa
:: Mistelas y cereales :: Elaboración
de anisados :: Rectificación
de alcoholes movida a vapor

LA SOLANA**(CIUDAD REAL)****SANTO TOMAS** Fábrica de Harinas sistema BuhlerTelegramas **Harinera**
Telefonemas

Teléfono núm. 32.

Sindicato Agrícola Católico de Infantes**COOPERATIVA HARINERA**

Gobernador, 20

INFANTES (C. Real)**Alberto Silveira**

FABRICA DE HARINAS «LA MODERNA»
ALMADEN (Ciudad Real)

Bodegas «SAN PEDRO»
ELABORACIÓN Y EXPORTACIÓN :: VINOS FINOS DE MESA
Bodegas propias en Alcázar y Herencia Sección **ASTURIAS**
RAFAEL M. CORRALES
Telegramas y Telefonemas | **RAFAEL CORRALES** | Oficinas y Casa Central | **HERENCIA (C. Real)**
TELÉFONO número 32 | **HERENCIA**

Enrique Ochoa de Quesada**BODEGAS DE VINOS****MANZANARES****(Ciudad Real)**

Exportación de Vinos y Fábrica de Alcoholes

Antonio Amat**BODEGA CENTRAL:**
ARGAMASILLA DE ALBA**BODEGA FILIAL:**
CINCO-CASAS**MANUEL FERNÁNDEZ VERDEJO**

FÁBRICA DE ALCOHOLES Y ANISADOS, HECES DE VINOS Y TÁRTAROS
COSECHERO Y EXPORTADOR DE VINOS

CUENTAS CORRIENTES:
Banco Español de Crédito, Banco Hispano Americano, Banco Manchego, Banco de España
VALDEPEÑAS — Teléfono número 38 — **(Ciudad Real)**

FÁBRICAS DE CUCHILLERÍA Y CERÁMICA**Segundo Gavilán****SANTA CRUZ DE MUDELA (CIUDAD REAL)****TOMÁS LÓPEZ MONTORO****ALMACÉN DE MADERAS**

Fábrica de Aserrar.-Carpintería mecánica.-Fabricación de cajas de envase

CAMPO DE CRIPTANA (Ciudad Real)**VINOS Y ALCOHOLES**

“LA HIGIENICA,, Fábrica de Jabones de todas clases

E. Sanchez Aparicio y Nieto**ALMADEN****(C. Real)****José María Espinar****COSECHERO Y EXPORTADOR DE VINOS**

SUCURSAL Y FÁBRICAS DE
ANISADOS Y ALCOHOL EN
UBEDA (JAEN)



MANZANARES Y UBEDA (JAEN)
(CIUDAD REAL)
TELÉFONO NÚM. 83

RAFAEL Y MATEO VALIENTE

VINOS, MISTELAS Y CONCENTRADOS
FABRICACION Y RECTIFICACION
DE ALCOHOLES VINICOS

TELEGRAMAS Y TELEFONEMAS: **VALIENTE**
TELÉFONO NÚM. 9.

CUENTA CORRIENTE CON LOS BAN-
COS CENTRAL, DE ESPAÑA, EN ALBA-
CETE, POPULAR DE PREVISIONES EN
ESTA

SOCUÉLLAMOS**(CIUDAD REAL)**

CIUDAD REAL



CIUDAD severa y noble en su abandono, propicia a la rumia de los grandes pensamientos, fundada por el rey Sabio y que en la actualidad cuenta con 22.000 habitantes, siendo de 19.741 kilómetros cuadrados su extensión, es cortejada a una distancia de cinco kilómetros por el Guadiana, que suele llegar a inundarla en días de crecida y del que siempre se ha defendido bien con sus famosas murallas.

Teatro en el cual los episodios que el gran Cervantes nos cuenta con su galana forma y soberano ingenio se hacen desarrollar. Parece hoy mismo que flota por sobre sus ciudades y villas el espíritu del Quijote reverdecido por la traza caballeresca de estos castellanos austeros y de estas Dulcineas hacendosas y bellas como las amapolas de sus trigales.

Ciudad recatada, como prisionera entre murallas perforadas

por siete puertas, con amplias plazas y hermosas calles, buenos mercados y rica industria. Provincia agrícola, con grandes llanuras en las que verdeguea frondosa y bella la vid, que produce ricos caldos, entre los cuales el de Valdepeñas es de los más famosos. Región azafranera en que durante la época de recolección sonríe en las horas mañaneras la Naturaleza al verse festejada por las zagalas más lindas de la región que van, antes de que el sol bese sus frentes níveas, a extraer la flor de los capullos recién abiertos, los que con mimos y cuidados cultivan en sus grandes extensiones, y cuyas manos, al endurecerse por el trabajo, no pierden belleza y gracia, ni agilidad de pulso para tejer después los ricos encajes y blondas de singular fama; coto comercial de vinos al que acuden de las provincias hermanas para asesorarse del curso de las cotizaciones en los mercados; coto mi-



Ciudad Real.—La Catedral.

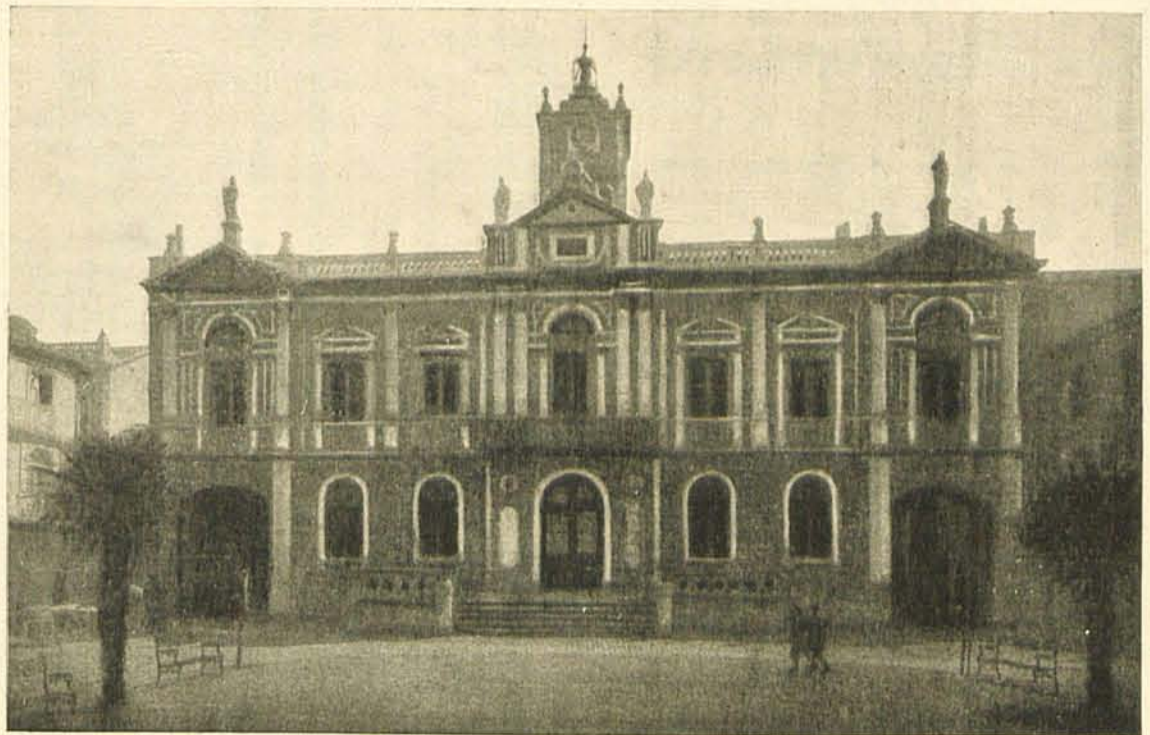

Ciudad Real.—Ayuntamiento.

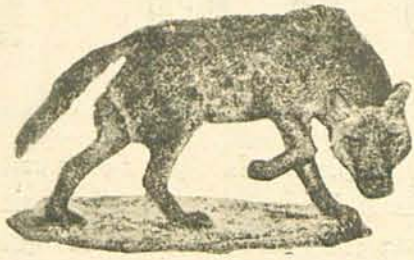

A N I S

“EL LOBO”

Pascasio Velasco

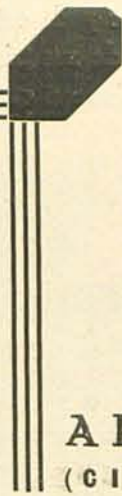
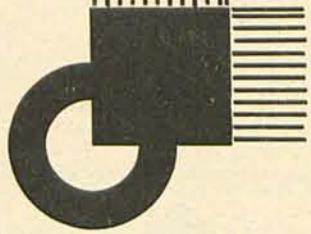

ALMAGRO
(CIUDAD REAL)

POLICARPO NUÑEZ

COSECHERO
EXPORTADOR
DE VINOS

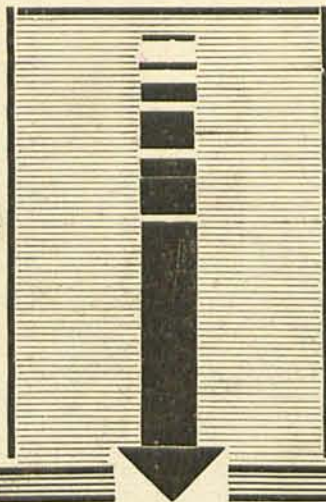

CIUDAD REAL



INDUSTRIAS
POZO

FÁBRICA DE CALZADO
GOODYEAR Y MIXTO

CIUDAD
REAL

HILARION SOBRINO RODRIGUEZ



CASA CENTRAL
EN CARRION DE
CALATRAVA. — SU,
CURSALES EN DAIMIEL
Y FERNAN — CABALLERO

COSECHERO EXPORTADOR DE VINOS
::: FINOS Y ACEITES DE OLIVA :::



Ciudad Real.—Plaza de la Constitución



Ciudad Real.—Diputación provincial

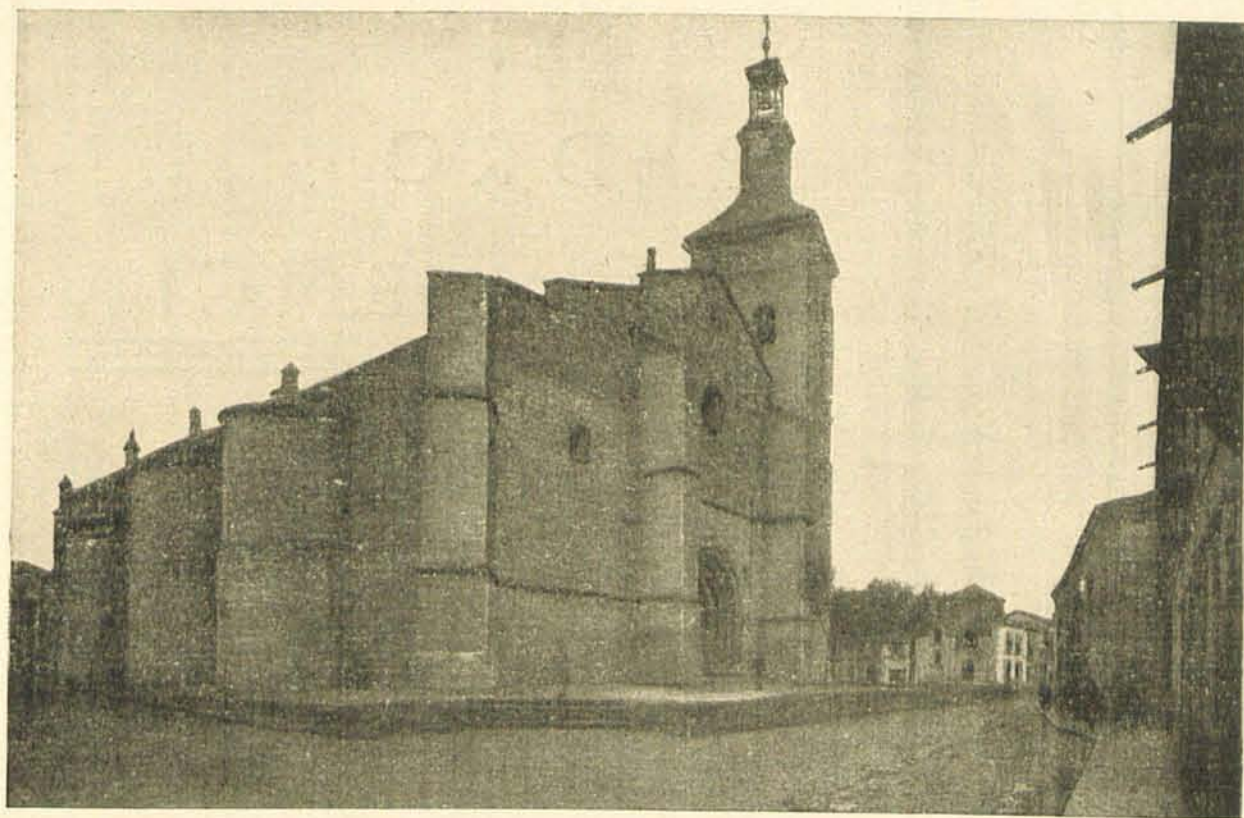

Ciudad Real.—Iglesia de San Pedro

FABRICA DE
JARABES Y
GASEOSAS

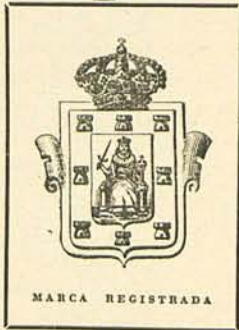

**Nemesio
Gonzalez
Valero**

MIGUELTURRA
(Ciudad Real)



Nueva fábrica de alcohol de
vino puro, sistema Barbet úl-
timo modelo, con reguladores
de vapor y tapotaxímetro con
marcha inalterable, produciendo
un alcohol exquisito y fino
no conocido en el mercado.

VALDEPEÑAS

**OLEIVINICOLA
DEL CENTRO DE ESPAÑA**
(SOCIEDAD ANONIMA)

SUCESORA
DE J. C. BÜH-
LER & CASSIN

ACEITES
DE OLIVA
Y ORUJO,
JABONES
Y VINOS

TELEFONO 36

DAIMIEL
(Ciudad Real)

FÁBRICA DE ALCOHOLES
Y
AGUARDIENTES ANISADOS

**JUAN
PEDRO
VALENCIA**

Teléfono 31

CALZADA DE CALATRAVA
(CIUDAD REAL)



Ciudad Real.—Puerta de Toledo.

nero cuyas entrañas vomitan a diario miles de toneladas de riqueza extraída por más de cuatro mil obreros, que en lucha con el azogue roban a la Naturaleza más de millón y medio de kilos que producen al Estado un beneficio líquido de más de once millones de pesetas anuales.

Pero no es sólo tierra grata a los cultivadores del campo y a los perforadores de la mina, que es también grata al observador y al que a la búsqueda de piezas de arte o restos históricos consagra sus actividades ya que sin cruzar mucho de la llanura inmensa, tropezará con el Santuario de Alarcos, erigido en el siglo XIII, de anchas ojivas y bellos motivos ornamentales, en conmemoración de la batalla de este nombre, y con los rotos de viejas fortalezas que conservan sus restos con una brava osadía que el tiempo va respetando, como si quisiera guardar este homenaje al espíritu de estos manchegos, hijos espirituales de aquel Caballero, que saben poner en sus actos un timbre de rancio linaje no exento de un noble orgullo.

En Ciudad Real debe visitarse:

Las murallas con sus siete puertas de atrevidos arcos de herradura.

La Catedral.

La iglesia de San Pedro, románicogótica.

El Ayuntamiento.

La Diputación.

La Torre de Santiago.

El Palacio de Barrenouga y Almagro.

El Instituto.

El Casino.

La Plaza del Pilar.

De sus pueblos importantes merecen visitarse:

EN PUERTOLLANO:

Sus minas.

La barriada de casas baratas.

El Ayuntamiento.

La fuente.

Las escuelas.

EN VALDEPEÑAS:

Sus bodegas de renombrada fama.

La iglesia de la Asunción.

El púlpito tallado de la misma.

EN ALMADEN:

Las fábricas de vidrio.

La plaza pública.

La iglesia parroquial.

El Ayuntamiento.

EN ALCAZAR DE SAN JUAN:

La estación monumental.

Los molinos de viento.

Las fábricas de embutidos.

El paseo.

Los Grupos escolares.



**CAYO CANO
RODRIGUEZ**

FABRICANTE DE ALCOHOL
COSECHERO Y EXPORTADOR
DE VINOS Y FRUTOS DEL PAIS

MIGUELTURRA
(CIUDAD REAL)

TELEGRAMAS:
CANO RODRIGUEZ

C/C BANCO DE ESPAÑA: C. REAL
TELÉFONO NÚM. 26

Feliciano Cañizares

BODEGA Y FÁBRICA
DE
ACEITES DE OLIVA

Malagón
(Ciudad Real)



**SEBASTIAN
VARGAS
RODERO**

FÁBRICA DE ALCOHOLES
NEUTROS, HECES
DE VINOS Y TARTAROS
VINOS Y ALCOHOLES

MIGUELTURRA
CIUDAD REAL
TELÉFONO NÚM. 4

**COSECHERO Y EX-
PORTADOR DE VINOS
:: Y CEREALES ::**

León Serrano Espinosa

GALLE ANCHA

Calzada de Calatrava
(Ciudad Real)

VINOS
ALCOHOLES
Y
ACEITES
DE OLIVA

Hijo de

Miguel Peco Rodríguez

Ciudad Real

ASUNCION CAMARENA

NUESTRA SEÑORA DEL PILAR

Bodegas

y

Fábrica de Aceites puros de oliva

PIEDRABUENA (Ciudad Real)

Cuenta
corriente en
Ciudad Real

Bancos:

España.

Central.

Español de
Crédito.

Viuda de
Enrique
Morales.



FABRICACIÓN ESPECIAL

DE

CAMAS DORADAS CORLEADAS A FUEGO

Sabas Cabañero Recuero

RESTAURACIÓN DE CAMAS DORADAS
COLCHONES DE MUELLES Y CAMAS DE HIERRO
INSTALACIONES COMPLETAS DE CALEFACCIÓN

Maestre y Marzal, 2 :: Teléfono núm. 69

PUERTOLLANO

(Ciudad Real)



Ciudad Real.—La Catedral.



Ciudad Real.—Plaza de la Constitución.

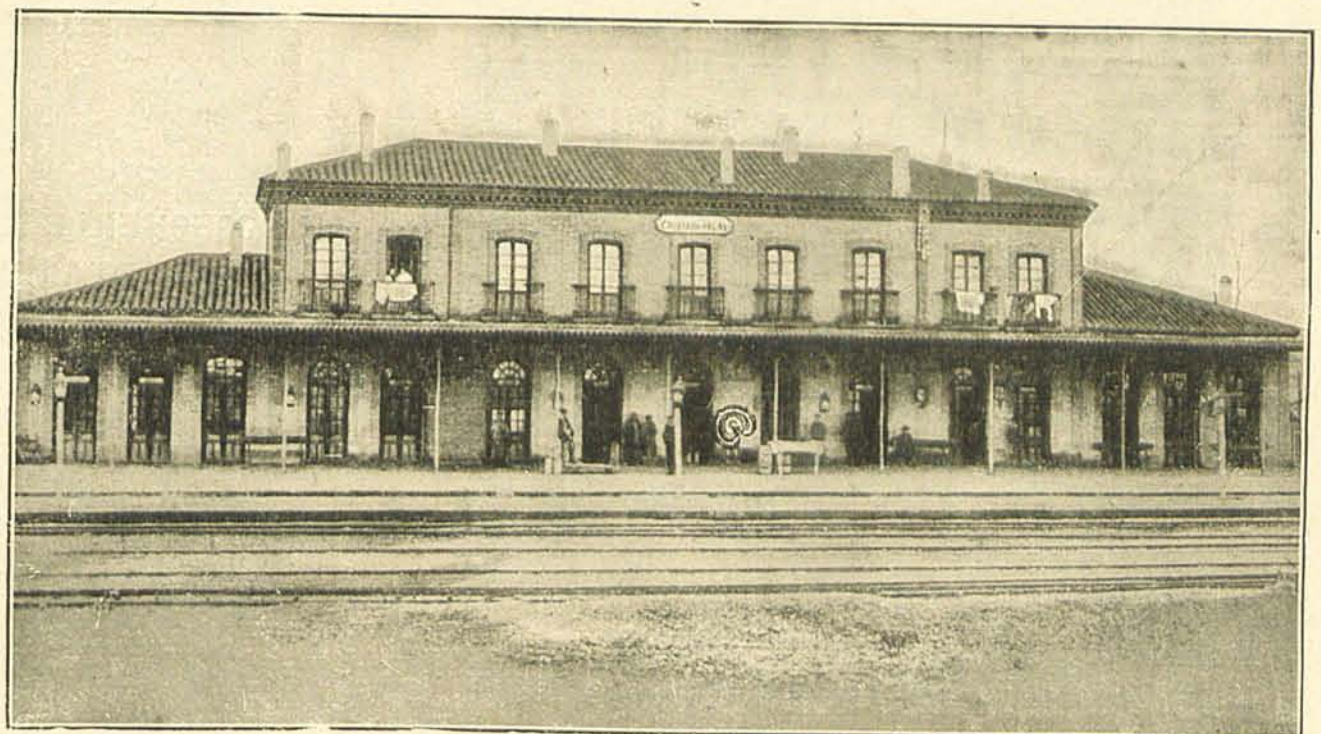

Ciudad Real.—Estación del ferrocarril.



LEANDRO
GIMENEZ
MORENO

GRAN BODEGA Y
FABRICA DE ALCOHOL

PIEDRABUENA
CIUDAD REAL

FABRICA DE ALCOHOLES
Y ANISADOS

Especialidad ANÍS MÁRQUEZ



JULIAN MARQUEZ



Fernancaballero  (Ciudad Real)

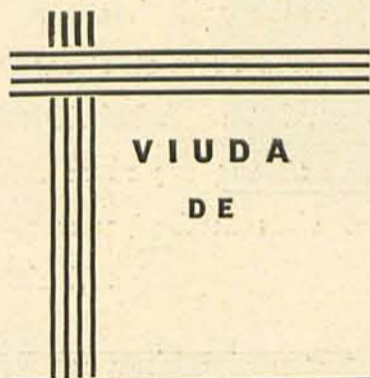

VIUDA
DE

Pascual Romeralo

PIEDRABUENA
(CIUDAD REAL)

José Serrano Torres

(Sucesor de Juan Francisco Serrano Ruiz)

COSECHERO
Y EXPORTADOR
DE VINOS

Cervantes, 6

Calzada de Calatrava
(Ciudad Real)