

# LA FOTOGRAFIA ARTISTICA



ESTAMPA DE NAVIDAD.

(Foto M. G. M.)

## TABACOS

felicita las Pascuas a sus lectores y colaboradores, anunciantes y amigos deseándoles feliz salida y entrada de año



# Instrumento musical a base de radio

Con el invento de las lámparas de dos y tres electrodos la ciencia eléctrica ha tenido gran desarrollo en los últimos tiempos de nuestro siglo, y el paso tan gigantesco que significa no tiene comparación para lo que en lo sucesivo nos reservará. Hoy en día sus aplicaciones son numerosísimas, pero que en espacio tan limitado se hace imposible detallar, por lo que en estas líneas daremos a conocer solamente el trabajo que durante algún tiempo ocupó a varios ingenieros.

El objeto de estos trabajos era la consecución de la producción o generación de notas musicales por medio de válvulas al vacío. Tras de extensos y continuados experimentos consiguieron la producción de un instrumento musical, basado en Radio, y capaz de competir con los que actualmente hay en uso.

Se conoce con el nombre de "Trautonio", derivado del de su inventor alemán, doctor



Figura 1.<sup>a</sup>

Trautwein. Su funcionamiento está basado en los principios de Radio y su "música electrónica" es producida mediante un sencillo procedimiento eléctrico.

Es una forma especial de oscilador de B. F., cuyo circuito puede construirse siguiendo las normas del gráfico, que como puede verse está constituido por partes comunes de Radio; por tanto, al mismo tiempo de a título de curiosidad, puede servir de entretenimiento para el aficionado a esta clase de experimentos.

Es muy agradable por la melodía de sus notas y por la facilidad en su operación.

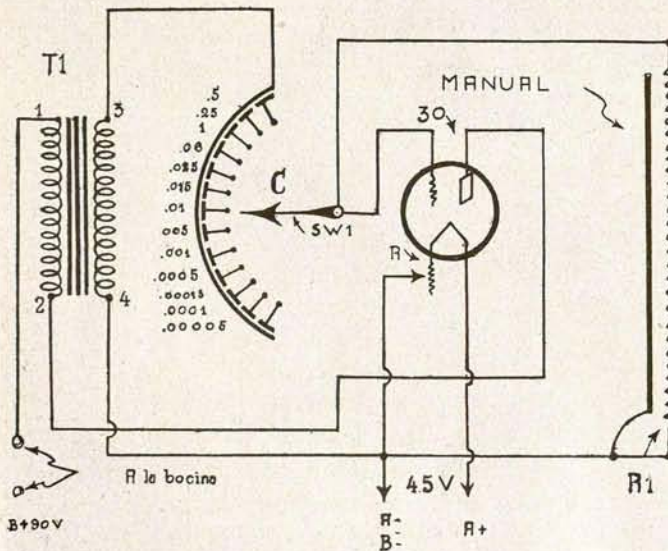
Consta de un diapasón, que se detalla en la figura 2.<sup>a</sup>, mediante el cual se puede regular el tono más o menos alto de las notas, según el punto donde se oprima el alambre contra la resistencia.

También lleva un conmutador de trece posiciones, con el cual puede ser conectado al circuito cualquiera de los condensadores de distinta capacidad y así producir las variaciones requeridas en la calidad de tono.



Figura 2.<sup>a</sup>

Su manejo se lleva a efecto combinando la posición del conmutador-selector con la presión del alambre en cualquier punto que se desee, de manera que se haga contacto con la resistencia. Variando la posición de su dedo en el alambre cambiará el grado más o menos alto de tono, siendo posible producir las diferentes notas de que consta la escala musical.

M. MUÑOZ ROJAS.  
Operador técnico de Radio.

## El monopolio de tabacos en Marruecos

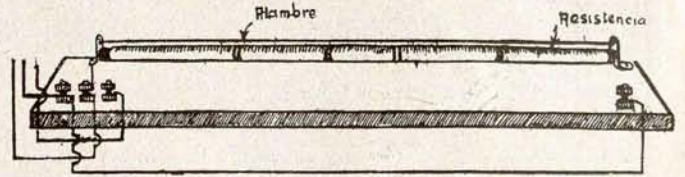
Nos comunican de Tánger que ayer comenzaba allí la primera Conferencia interzona para tratar de diversas cuestiones de interés.

Uno de los asuntos de mayor interés a tratarse en esta Conferencia será el relacionado con la cuestión del Monopolio de Tabacos. Al marcharse el director del Monopolio francés se suspendieron los trabajos de fabricación en Tánger, y esta zona reclamó por los perjuicios que se le ocasionan, respondiendo Rabat que, como compensación, dejaba a beneficio de Tánger la fábrica y demás inmuebles que tenía, siempre que Tánger pagase un resto pequeño de lo que faltaba por amortizar sobre el valor de las fincas, pudiendo usufructuarlas incluso para seguir aquí la fabricación de tabacos; pero la zona española no se halla en las mismas condiciones al ceder este privilegio sin otra compensación. Por esto se ha planteado el problema, en el cual se hallan en juego dos grupos: uno, al frente del cual figura el Sr. March, y otro, a cuyo frente se halla la misma Sociedad que en la actualidad tiene la concesión del Monopolio en la zona española, y que ofrece abrir la fábrica de Tánger, elaborando aquí todos los productos que se necesiten para Ceuta y Melilla en la zona española.

\* \* \*

La Gaceta del 16 del actual publica un decreto creando en Ceuta y Melilla dos Juntas administrativas especiales, una para cada una de aquellas plazas, al objeto de conocer los casos de contrabando de tabaco que ocurran en dichas plazas, quedando atribuidas a dichas Juntas las mismas facultades que la ley asigna a las de Málaga y Cádiz, a las que aquéllas vienen a substituir, evitando gastos considerables y perturbación de servicios que ocasionaba su desplazamiento.



## !!!No nos duelen prendas!!!

TABACOS, que se precia de poseer una fina sensibilidad, se ha dado cuenta de las *veladas insinuaciones* hechas por nuestro querido amigo Sánchez de Sebastián en sus flúidos y armoniosos versos, sobre la retribución que le es debida por su constante y apreciada colaboración.

TABACOS, que no sabe qué hacer con los copiosos ingresos que tiene, se felicita de haber encontrado ocasión de darles un empleo digno, y acuerda justipreciar la labor de nuestro ilustre vate a razón de 25 pesetas por palabra.

Las cuatrocientas o quinientas mil que puede importar lo publicado hasta el momento presente podrá hacerlas efectivas en las oficinas de nuestra Revista, en las primeras horas de la mañana del próximo día 28.

En cuanto a lo que siga devengando por su futura colaboración, que esperamos no nos falte, le será satisfecho, puntualmente, en iguales días de años sucesivos.

Con esto creemos que, si no todas las que necesite, podrá adquirir algunas prendas de abrigo que le pongan a cubierto de los rigores del próximo invierno.

.....



### A José María Illana.

El habilísimo artista  
que retrata al sonetista  
sobresaldrá en los concursos.  
Es un joven de recursos  
que yo ofrezco a la Revista.

.....  
Pero el joven no divaga:  
dice que, como al coplero  
la Revista no le paga,  
no cogerá el lapicero  
ni gastará tinta china  
si TABACOS no apoquina  
(ya sabe cómo las gasta  
la Revista) antes la pasta.

.....  
Coronar debes, Revista,  
sin escrúpulo al artista  
que me exhibiciona aquí  
(antes a mí me coronas),  
aunque no falten personas  
que murmuren por ahí  
que no es más que un pintamonas.  
(Será por pintarme a mí.)

.....  
El más rotundo alegato  
a favor de la obra está,  
en que nadie sabe ya  
si yo soy yo o el retrato.

S. S. DE S.

## SONETOS

### El talento.

Es el talento fuerza constructora  
que utilidad nos rinde, cuando es bueno,  
y a veces puede ser fuerte veneno  
de acción brutal, infame, destructora.

Cuando el talento es bueno se avalora,  
despreciando lo inmundo, el vicio, el cieno,  
que falaz, escondido está en el seno  
de toda mente falsa, embaucadora.

Distinguirlo se impone, analizando  
los fines que "un talento" se proponga  
brindándonos la dicha en apariencia.

Examinemos mucho la conciencia  
de todo el que venturas nos imponga,  
para evitar que nos siga engañando.

### "Oro chapado".

Como las ciencias hoy tanto adelantan  
los mercaderes "un oro" han inventado,  
y lo anuncian cual "oro reforzado"  
de duración y brillo que levantan  
en los vanos, deseos, y agigantan  
sus ansias presentando en el mercado  
mil baratijas del "oro chapado"  
con que a las multitudes les exaltan.

El *chapado metal*, cual oro fino,  
tiene otro parecido en la existencia  
donde abundan innúmeros idiotas.

Joyas parecen. Mas un día rotas  
y gastado el barniz de su apariencia  
el que finge ser sabio, es un... pollino.

MARIANO LACAMBRA GARCÍA.



# Indicaciones sobre el mercado del papel de fumar

## SANTO DOMINGO

Es España la única vendedora de este artículo en la República Dominicana. Hasta hace poco tiempo entraban en el mercado dominicano algunas marcas holandesas y francesas, pero por su inferioridad las ha desplazado por completo el producto español.

El único tipo de papel de fumar que importa Santo Domingo es el usado para cigarrillos hechos a máquina, que viene en bobinas de 300 a 500 metros de largo por 31 milímetros de ancho.

**Costa Rica.**—España casi monopoliza el mercado de papel de fumar, siendo éste uno de los artículos que satisfacen derechos de importación más elevados. Antes era esta importación monopolio del Estado, pero se abandonó a la libre concurrencia, gravándola con el alto recargo que supone el derecho de conversión con que Costa Rica atiende al servicio de la Deuda americana.

El suministro es atendido además por algunas sumas importadas de Inglaterra y Estados Unidos, pero como provienen de fábricas servidas a su vez por una catalana y otra vizcaína, de ahí que es español todo el papel que se utiliza en Costa Rica, ya en bobinas, ya en pliegos.

El precio de venta del papel de fumar es de 30 colones la resma y de 0,40 a 0,50 colones el cuadernillo de cinco pliegos.

El aumento de consumo de papel de fumar es cada vez mayor en Costa Rica, y como esta nación no ha concertado con ninguna nación tratados comerciales en los que otorgue tarifas especiales para artículo determinado, la procedencia española disfruta trato arancelario normal.

En el mes de marzo último se ha hecho en Costa Rica por vez primera una importación de papel de fumar de procedencia francesa, consistente en una partida de 346 kilos, reexpedido de Nueva York para una fábrica filial en la nación que nos ocupa.

## FILIPINAS

La importación total de papel de fumar en las Islas Filipinas en el año 1931 fué de 444.697 pesos, de los que correspondieron a España 128.482; a Francia, 139.443, y a Japón, 176.772.

El precio del papel "Batoné", de procedencia española, que se vende en este mercado, oscila entre 1,15 y 1,20 pesos la bobina de 1.500 metros por 31  $\frac{1}{2}$  milímetros de ancho, y el del "Pectoral", o sea papel regaliz obscuro, también de procedencia española, en bobinas del mismo largo y ancho que el "Batoné", es de 1,80 a 2,15 pesos bobina, siendo el precio del importado de Francia como sigue: "Batoné", del mismo largo y ancho que el papel español, bobina, 1,20 y 1,25 pesos; "Pectoral" o regaliz obscuro, de iguales dimensiones, bobina, 1,40 y 1,50 pesos.

Teniendo en cuenta la clase y calidad del papel que envía España a Filipinas, la principal competencia con que el producto español tiene que luchar es la francesa.

La importación de papel japonés, que se elevó en 1931 a 176.772 pesos, como más arriba dejamos indicado, corresponde en casi su totalidad a papel importado en mazos de 1.000 hojas, para hacer cigarrillos a mano; su clase es inferior al español y francés, pero su bajo costo hace que la venta se haya intensificado en estos últimos años, gracias también a la depreciación del yen.

No puede considerarse, por tanto, difícil el que las cifras de exportación de papel de fumar aumenten, aunque sea a costa de las conseguidas por Francia en años anteriores; para ello ha de ser, sin duda, suficiente el que los exportadores españoles presten una mayor atención a este mercado.

(De "Exportación".)

LA EXCEPCION y HOYO DE MONTREY

DE JOSE GENER

FERNANDEZ, PALICIO Y CIA, S. EN C.

H A B A N A

La excelente presentación de los tabacos de estas marcas, y su esmerada elaboración y calidad, hace que sean siempre los preferidos por los buenos fumadores.

De venta en todas las expendedorías de la Compañía Arrendataria de Tabacos

Rogamos a cuantos se dirijan a nuestros anunciantes mencionen siempre "TABACOS"





## MEDITACIONES DE NAVIDAD

A primeros de diciembre, sin saber por qué, nos parece a muchos mortales que abierto nuevo horizonte, las cosas se van a solucionar apenas arribadas las jornadas de Pascua. Engaño comprobado unas fechas después, cuando la crisis sigue igual y el bolsillo vacío, que es lo único que facilita la mejor ascensión de la pavorosa cuesta de enero.

Pero, en cambio, hemos vivido un mes de ilusiones; unos días, olvidados de económicas torturas, y unas horas, henchidos de dinero. Y ayudando al Erario adquiriendo lotería y... aliviando en parte la difícil situación del comercio comprando y regalando cosas durante Navidad.

Tamboreteo, gruñido de zambombas. En la Nochebuena todos somos niños. Panderetas, villancicos y las monjiles confituras que hicieron las reinas del hogar. Ríe y canta la madre con el niño en brazos, que pronto sus ojos va cerrando bendecido por la ternura de quien lo acoge en su regazo.

Los niños ricos tienen su pino que, lleno de velitas y de hilillos plateados que tiemblan, sostiene el osito aterciopelado, el muñeco internacional, el auto o el tren de miniatura. Y figuras de Nacimiento... el Niño-Dios, la Virgen con su manto azul, el San José de barba nazarena, pastorcillos, corderitos, los Magos que siguen la estrella rutilante a la grupa de la doble joroba de sus camellos, molinitos...

Noche de Navidad, gélida, llena de soledades. El cuerpo aterido, el alma caldeada por el continuo pensar. Noche de recuerdos, alegría en los jóvenes, lágrimas en los

senectos. Comienzos de la religión en las aldeas; espectacular y desvergonzada bullanga en la ciudad, en sus cabarets llenos de perfume y refinamientos.

Los niños pobres, al calor de un miserable condumio, arrastran algún modesto juguete donado por la caridad oficial, y también celebran la fiesta con bulla y algazara como buenamente pudieron proporcionarle sus mayores. Hasta el malvado se desplaza un momento de su pasado y busca en los suyos cordialidad, anteponiendo un poco de amor a la tenebrosidad de su conciencia.

Yo, que he pasado una de ellas, sé que no existe esta dulce Noche en los hogares donde el enfermo, postrado, sufre lo indecible por no poder alejar una tristeza que él no trajo. No hay Navidad en la casa donde se fué el alma que la sostenía, el ruiseñor que la alegraba. ¡Tampoco en los lares lejanos de aquellos hermanos de Hispanoamérica que se matan por la posesión de ese desierto del Chaco!

La Nochebuena del deber es hosca por la soledad, pero llena de orgullo al que en su puesto le toca pasarla. Es la de algunos ferroviarios, telegrafistas, postales, militares y otros trabajadores que han de hacer forzosa vela, porque los servicios públicos no se pueden interrumpir, porque otros hermanos los precisan...

En fin, Navidad, noche del sentimiento sutil, eres una más y una menos en esta efímera vida; pero por cima de todo prejuicio sectarista, ¡¡qué santo amor a la Humanidad, tan olvidado, nos despiertas!!

GARCÍA BRAVO.



VISTA AEREA DE LAS FABRICAS MOLINS, TOMADA DESDE UN AVION

18.500 METROS  
CUADRADOS

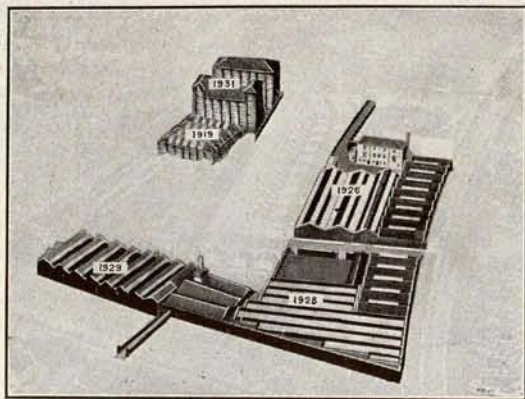

## MOLINS MACHINE COMPANY LTD.

INVENTORES Y CONSTRUCTORES ESPECIALISTAS DE MAQUINAS PARA  
LA FABRICACION Y EL EMPAQUETADO DE CIGARRILLOS, Y PARA LA  
PRODUCCION E IMPRESION DE ENVASES PARA LOS CIGARRILLOS

EVELYN STREET, LONDRES, S. E. 8.

Telegramas: Molinismo, Rothlow, Londres.

Cablegramas: Molinismo, Londres.

Teléfono: Bermondsey 1961 (siete líneas) [Cuadro telefónico particular]

## SIEMENS INDUSTRIA ELECTRICA, S. A.

ADMINISTRACION CENTRAL  
BARQUILLO, 38 — MADRID

FABRICA Y TALLERES EN CORNELLÁ

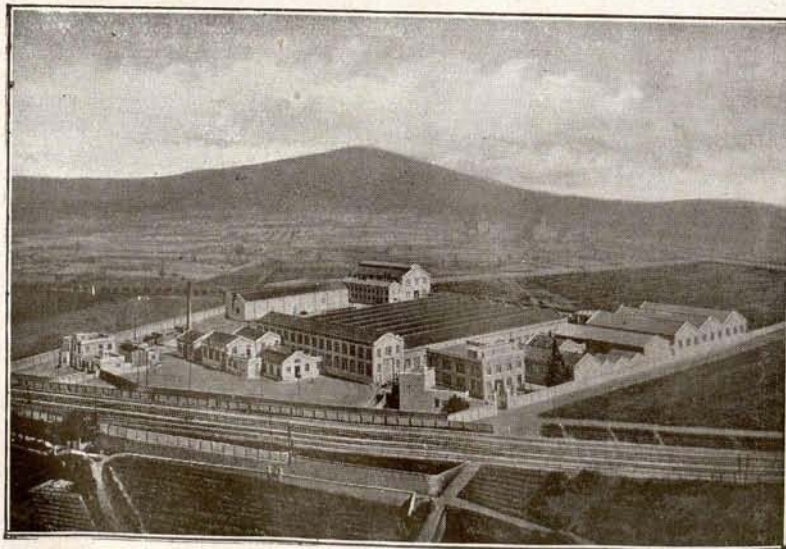

Vista general de la Fábrica y Talleres en Cornellá.

INSTALACIONES  
COMPLETAS  
de energía eléctrica

DESTINADAS A  
Industria - Minería  
Agricultura - Trac-  
ción - Navegación  
Telecomunicación

Usos caseros

*Rogamos a cuantos se dirijan a nuestros anunciantes mencionen siempre "TABACOS"*



# O R O V I E J O

Nuestra envidia dura siempre mucho más tiempo que la felicidad de aquellos a quienes envidiamos.

\* \* \*

Los niños son como los pueblos: siempre se quejan con razón, aunque ignoren la razón por que se quejan.

\* \* \*

Piensa lo que vas a hablar, porque no hables algo de que debas arrepentirte.

\* \* \*

Roba en secreto, reza ante las gentes, y lo tienen por santo sus clientes.

## Decadencia del cigarro

La Tabacalera francesa es una de las organizaciones del Estado que menos críticas suscitan, desde el punto de vista del rendimiento. Se reconoce, por el contrario, que sus elementos directivos atestiguan a menudo un espíritu de iniciativa y una noción de la realidad que para sí quisieran algunos ciudadanos preeminentes que rigen los destinos de empresas privadas.

El catálogo de la Tabacalera es un grueso volumen de cerca de 200 páginas, en cuyas columnas aparecen designaciones de labores que se amparan en vocablos netamente españoles: "filipinos", "madrileñas", "exquisitos", "banderilleros", "señoritas"... La Tabacalera publica además boletines semestrales que contienen datos de interés sobre el uso del tabaco en Francia.

El último que ha visto la luz acusa una franca decadencia del cigarro puro, que no se conoció en tierra gala hasta la guerra con España. La decadencia del puro estimula el celo de los cronistas para extenderse en consideraciones sobre la actual situación económica y financiera. Durante muchos años, el cigarro era un símbolo de lujo dominical. Lo fumaban los elementos de la burguesía media y algunos artesanos de cierta categoría. Hoy en día cuenta con pocos partidarios. Los jóvenes se sienten más atraídos por el pitillo de tabaco rubio, acli-

matado especialmente durante la guerra europea con la presencia de millares de soldados ingleses y americanos.

El retroceso del puro indica una voluntad de economía impuesta por las circunstancias. El francés medio, que cultiva el ahorro como virtud fundamental, se aparta con melancolía, pero con decisión, de uno de sus deleites preferidos. Va a consolarse fumando la pipa, que tiene también sus cuarteles de nobleza y apolo-gistas entusiastas, entre los que figura el ex Presidente del Consejo, Sr. Herriot, cuyo amor por la *bouffarde* es bien notorio.

(De La Voz.)

## C H A T A R R A

Si viéramos que un hombre destruía unos pa-nes mientras semejantes suyos morían a su lado de hambre, diríamos, con razón, que era un loco o un malvado.

No otra cosa hacen las naciones levantando continuamente barreras aduaneras. Pero a esto le llaman los superhombres "política comercial".

\* \* \*

Desde que existe la aviación, el pensamiento humano *vuela más alto*. Pero se estrella contra el suelo con más frecuencia.

\* \* \*

Asombra el número de hombres que se *sacri-fican* por labrar el bien de sus conciudadanos en todas las naciones.

Porque todos los políticos dicen lo mismo. Y... habrá que creerlos.

\* \* \*

En España todo ciudadano es criminal mien-tras no demuestre lo contrario.

Para hacer una oposición, para optar a un concurso, para solicitar una portería..., para todo, se exige el certificado negativo de anteceden-tes penales.

El que no lo presenta no puede seguir ade-lante y... ¡que le levanten el sambenito!

Únicamente quedan exceptuados de este re-quisito de Director general para arriba.

NÉMINIS.

CUBIERTAS Y PISOS DE CRISTAL "ECLIPSE"  
VENTANAS METÁLICAS "HOPE'S"

ECLIPSE, S. A.  
MELÉNDEZ VALDÉS 51  
MADRID

TELÉFONO 34832



# CRUZ OCHOA Y C.<sup>a</sup>

EIBAR (Guipúzcoa), España.

Teléfono núm. 6.

TELEGRAMAS Y TELEFONEMAS:

“OCHOA”



## TALLERES MECANICOS Y FUNDICIONES

Constructores de fresadoras universales y rígidas.  
Máquinas alternativas de aserrar metales en frío.  
Tijeras de discos para cortar chapa.  
Prensas de balancín y de fricción y demás trabajos mecánicos sobre modelos o dibujos.



*Suministradores de piezas de re-  
puesto para las máquinas de las  
Fábricas de Tabacos.*

# ANTONIO LOINAZ

Cementos Rápidos de Zumaya  
Cementos Portland de Lemona  
Cementos Portland «Relámpago»  
(De endurecimiento rápido)

## TRANSPORTES



OFICINAS Y DEPOSITO:

AMARA, núm. 7

TELEFONO 10315

SAN SEBASTIAN

## SEÑORA:

¿No conoce todavía las extensas colecciones que presentamos en ABRIGOS, LANAS, PIELES, FRANELAS, CENANAS, MANTAS y demás artículos para INVIERNO?

Apresúrese; pues están llamando extraordinariamente la atención, por sus razonables precios, gustos y calidades.

Es el momento más oportuno señora, para efectuarse sus compras de INVIERNO, ante lo nuevo que se ha creado

ALMACENES

## LASAGABASTER

SAN MARCIAL, 35

SUCURSAL:  
MIRACRUZ, 16  
Barrio Gros

SUCURSAL:  
MATIA, 52  
Barrio Antiguo

## “El Material Industrial”

(C. A.)

B  
I  
L  
B  
A  
O

Casas en

SAN SEBASTIAN  
MADRID  
ZARAGOZA  
SEVILLA  
VALENCIA  
y BARCELONA

Motores eléctricos a gasolina marca C.I.  
Diesel marca SCHLUTER

Compresores de aire BROOMWADE

Bombas para toda clase de líquidos  
marca Klein, Schanzlin & Becker

Correas, herramientas, transmisiones  
Rodamientos Hoffmann, aceites, grasas  
y cotones

Rogamos a cuantos se dirijan a nuestros anunciantes mencionen siempre “TABACOS”





# EL TABACO EN LA PERLA DE LAS ANTILLAS



(Continuación)

La prohibición fué tomando cuerpo y se convirtió en verdadera hostilidad universal. En España y en otros lugares se prohibió, no sólo cultivar la planta, sino también importarla y, desde luego, fumarla. En países intolerantes como la Transilvania y Turquía, las penas eran muy severas; en la primera de estas naciones se confiscaban todos sus bienes a los plantadores clandestinos de tabaco, y a los fumadores se les imponían fuertes multas, y entre los turcos se mutilaba la nariz y las orejas a los que se sorprendiera fumando, y penas de parecida ferocidad se aplicaban en Rusia y en Persia. La persecución se fué suavizando al convencerse el mundo que el fumar no era cosa tan mala como se decía; pero con una fuerte oposición tuvo que luchar todavía desde el siglo XVIII el tabaco para abrirse paso, aunque el prohibicionismo fuera esa vez, como siempre, poderoso estímulo para aumentar el consumo. Cuentan las informaciones que, a pesar de la mano fuerte con que en todas partes se le perseguía, los fumadores aumentaron de modo considerable, confirmando el adagio, tan viejo como el mundo, de que nada gusta tanto como lo prohibido. La reacción no se hizo esperar contra el tiránico prohibicionismo. La protesta surgió en la pluma vigorosa del poeta y sociólogo italiano Rafael Thorias; las admirables estrofas de su *Himnus tabaci* recorrieron triunfantes toda Europa. En esa ocasión, como en otras muchas, fué la poesía piqueta demoleadora. Poco a poco fué tolerándose el vicio, las leyes prohibicionistas fueron cayendo en desuso, y el tabaco acabó por enseñorearse del mundo.

En Cuba no fué, ni con mucho, negocio productivo la siembra del tabaco durante los primeros años de la colonización. Los conquistadores no sospecharon la riqueza que encerraba la aromática hoja. El cultivo era libre. En el valle del Cauto, en Trinidad, en Sagua y en

el actual Vuelta Abajo había abundancia de tabaco, pero todo se consumía en el país. Alguna que otra vez los dueños de hatos y corrales se quejaban de que la siembra del tabaco interrumpía la de frutos menores y las crías, pero se les hacía poco caso, y a lo sumo se alcanzó que en la concesión o merced de tierras se hiciera constar la tolerancia del cultivo del tabaco. El silenciarse esta circunstancia se interpretaba en sentido favorable a su cultivo. En 1557, gobernando en Cuba Diego de Mazariegos, primer militar que se enviaba al fracasar los hombres de toga después de la muerte de Diego Velázquez, el tabaco no sólo se cultivaba en grande, sino que existía ya de un modo imperfecto la industria del torcido, como se demuestra por el acta de la sesión del ilustre Cabildo de la Habana de 14 de mayo de dicho año, en que después de animado debate entre los cinco regidores y alcaldes y tenientes de alcalde que constituían entonces el Ayuntamiento, se acordó que por el pregonero negro esclavo Antón se hiciera saber la resolución tomada de que "ninguna negra esclava sea osada de tener taberna *ni tabaco*, so pena de cincuenta azotes, y que el amo, por si lo consentía, incurría en pena de dos pesos". Muchas de esas siervas eran instrumentos de sus dueños, que las ponían al frente de ciertas especies de posadas y tabernas que había en la Habana para atender a los pasajeros de las embarcaciones que frecuentaban el puerto. Negros esclavos torcían el tabaco para la fuma y lo preparaban en pasta para el mascado, y también lo molían convirtiéndolo en rapé para aspirarlo.

De ese modo el cultivo de la planta fué tomando incremento e importancia y empezó a llevarse a España en cantidades apreciables.

Los dueños de las florecientes vegas de Bejucal y de las cercanías de la Habana, se consideraban tan ricos como los ingenios de la Ciénaga y de Los Cangrejos.

(Continuará.)

**J. B. DÍAZ Y C<sup>ía</sup>, S. EN C.** CASA FUNDADA EN 1877  
 ESCOGEDORES, ALMACENISTAS, COMERCIANTES Y EXPORTADORES DE  
 TABACO EN RAMA ☉ CABLE: ZAIDCOMP  
 PRADO, NÚM. 125 LA HABANA (CUBA)



COLAS VEGETALES

DIRECCION TELEGRAFICA  
N E V A R I E T U R  
TELEFONO NUMERO 18176

**"SICCOLLIN"**

EN PASTA Y EN POLVO  
SOLUBLES EN FRIO

MIGUEL CASANOVA  
COMERCIO, 64-BARCELONA

ESPECIALES PARA LA INDUSTRIA DE TABACO

SUCESORES DE  
**MODESTO FENECH**

CONSIGNATARIOS DE BUQUES  
AGENTES DE ADUANAS

Despachantes de la Compañía  
Arrendataria de Tabacos



Plaza Olózaga, 12, entresuelo  
TARRAGONA Tel. 46

**UNION BOLSERA MADRILEÑA**

(S. A.)

PAPEL Y SUS DERIVADOS

Almacenes centrales y oficinas:

General Lacy, 3 y 5 = **MADRID**

**PEDRO LOPEZ E HIJOS**  
— **BANQUEROS** —

Representantes de la Compañía  
Arrendataria de Tabacos y de la  
Compañía Industrial Expendedo-  
ra, Concesionaria para la venta  
exclusiva de cerillas.

CASA DE TRANSPORTES

DE

**DANIEL HERRERA ORTIZ**

Pópulo, 17. — SEVILLA

CARIDAD

**CONTRATISTA**

ACARREOS Y TRANSPORTES LOCALES  
de la Compañía Arrendataria de Tabacos para  
el servicio de arrastre de Tabacos y Timbres  
de la provincia.

ESTABLECIMIENTO LITOGRAFICO  
CASA FUNDADA EN 1870

Acciones. - Membretes. - Cheques.  
Circulares. - Memorándum. - Facturas.  
Tarjetones. - Etiquetas. - sellos, etc.

PASEO DE SAGASTA, 30  
**ZARAGOZA**

**M. PORTABELLA**

Confección de carteles y programas  
para ferias y toros. - Especialidad  
en trabajos artísticos y comerciales.

**FRANCISCO SOLÁ GENÉ**

BARCELONA - Pedro IV, 162

FÁBRICA DE PRECINTOS, CHINCHETAS, LLAVES PARA LATAS  
DE CONSERVAS Y PIEZAS ESTAMPADAS EN GRAN SERIE

Rogamos a cuantos se dirijan a nuestros anunciantes mencionen siempre "TABACOS"



# M.<sup>EZ</sup> ITURRALDE Y MENDIA, S. L.

SAN SEBASTIAN  
SAN MARTIN, 14  
TELEFONO 10135

CONTRATISTAS DE OBRAS  
HORMIGON ARMADO  
SAN SEBASTIAN

LA CORUÑA  
E. PARDO BAZAN, 8  
TELEFONO 1445

## Recaudación por tabacos y timbre en el mes de noviembre de 1933

*Tabacos.*—La recaudación por venta de tabacos y envases usados obtenida en el pasado mes de noviembre ascendió a 39.124.901,71 pesetas. Como la que se obtuvo en igual mes del año anterior por los expresados conceptos ascendió a 39.684.302,28, hay una menor recaudación en el del año actual de 559.400,57 pesetas.

*Timbre.*—La recaudación obtenida por este concepto en el pasado mes de noviembre es de 19.257.546,05 pesetas, que, comparada con la que se obtuvo en igual mes del año anterior, que fué de 21.908.980,16 pesetas, acusa una baja líquida de 2.651.434,11 pesetas.

es de 0,15 pesetas, en sobre abierto y para toda España, y de 0,15 pesetas, en sobre abierto o cerrado, para el interior de las poblaciones.

Rogamos a nuestros Delegados nos remitan las recaudaciones con la mayor puntualidad posible.

El dinero en sus manos permanece improductivo. En las nuestras encuentra en seguida su colocación adecuada para que produzca intereses.

También les agradeceremos que tanto los giros como las hojas de data y demás correspondencia administrativa, los remitan a nuestro domicilio social, Luis Vélez de Guevara, 9, 2.<sup>o</sup> derecha.

Haciéndolo así facilitarán mucho la gestión de ambas Juntas directivas.

## RECTIFICACION

Al publicar en nuestro número anterior un extracto de la Memoria de la Compañía de Tabacos de Filipinas, correspondiente al ejercicio de 1932, se consignó, por error involuntario, que la filial se denominaba Compañía Explotadora Española, cuando la verdadera denominación es Compañía Exportadora Española.

## NECROLOGIA

Han fallecido nuestros queridos consocios don Daniel Martínez Martínez, Inspector del Resguardo de Valencia; D. Juan Carbó y Carbó, Cajero jubilado de la Representación de Tarra-gona, y D. Manuel Cervelló, Ordenanza de la Representación de Castellón.

A cuyas respetables familias enviamos nuestro pésame.

## M U Y U T I L

Se advierte a los compañeros que tengan alguna duda sobre el franqueo que han de llevar las tarjetas de felicitación de Pascuas, que aquél

# C. A., SERRERÍAS DEL MIÑO LA GUARDIA (PONTEVEDRA)

FÁBRICAS DE ASERRAR  
MADERAS DEL PAÍS



TABLONES - TABLAS  
CAJAS - ENVASES



# Nietos de J. CORRECHER

MADERAS DE PINO DE CUENCA Y DEL PAIS PARA  
CONSTRUCCION, MINAS Y ESPECIALIDAD EN CAJAS  
ENVASES - TRAVIESAS PARA FERROCARRIL - POSTES

ALMACENES Y FABRICAS DE ASERRAR EN

MADRID - CUENCA - ARANJUEZ <sup>(1)</sup>

TELEFONO 70205

TELEFONO 80

TELEFONO 32

OFICINA CENTRAL EN MADRID: ZURBARAN, 18

TELEFONO 32000

Proveedores de las Compañías de M. Z. y A.,  
Norte y Arrendataria de Tabacos.

(1) Los almacenes de Aranjuez y Cuenca están situados junto a las estaciones respectivas del Ferrocarril. La Fábrica en Madrid, Paseo de las Yserías, 9.



MATERIAL CONTRA INCENDIOS  
"KUSTOS"

PROVEEDORES OFICIALES DEL  
ESTADO ESPAÑOL POR R. O.

Extintores. - Enchufes rápidos reglamentarios  
Instalaciones de agua para espectáculos públicos. - Bombas de 50 a 200 litros. - Cargas para extintores y bombas químicas. - Mangajes del país y extranjero. - Avisadores de incendios. Escalas de todas clases. - Lanzas. - Máscaras contra gases y humos. - Devanaderas. - Salvavidas de todas clases. - Etc., etc.

ELOY GONZALO, 4 - MADRID - TEL. 35224

PAUL SEHERBER-ALEMANIA  
MAQUINARIA PARA LA INDUSTRIA

Proveedor de la Compañía  
Arrendataria de Tabacos.

REPRESENTANTE:

VIUDA DE M. REYO

DOCTOR FOURQUET, 26 Teléfono 70366

MADRID

## "KLINGELNBERG"

Y



NOMBRE Y MARCA

DE

### CUCHILLAS MECANICAS

DE CALIDAD PARA

### TABACOS

## W. FERD. KLINGELNBERG SÖHNE

BARCELONA

Telegramas: GLOBUS

Teléfono 12545.

Consejo de Ciento, 264.

Rogamos a cuantos se dirijan a nuestros anunciantes mencionen siempre «TABACOS»



# VULGARIZACIONES ELECTRICAS

En el número del pasado mes dijimos que cuando una corriente circulaba por un conductor, éste le ofrecía una cierta resistencia que dependía de su sección, longitud, naturaleza, etcétera; pero para que una corriente se establezca debe obedecer a una causa, como en efecto sucede.

Para que una corriente recorra un conductor A B, en la dirección de A a B, es necesario que el punto A esté a mayor nivel eléctrico que el B, lo que en electricidad se expresa diciendo que el punto A está a mayor tensión o voltaje que el B; luego para que la corriente se mantenga en esa dirección constantemente es necesario que exista una máquina o aparato capaz de mantener esa diferencia de tensión o potencial, y éstos son precisamente los generadores.

Todo generador es, pues, una máquina que convierte en energía eléctrica otra forma de la energía.

Ejemplos de generadores mecánicos los tenemos en las máquinas dinamos, en las cuales la rotación de su inducido produce energía eléctrica a expensas de la energía mecánica gastada en hacerlo girar: turbina de agua, vapor, motor de gasolina, de aceite, etc.

Generadores son también los acumuladores y pilas, los cuales convierten en energía eléctrica una parte de energía química.

Un generador mantiene entre sus bornes, polos o terminales, una diferencia de potencial, para que al unirlos por conductores a un circuito, se establezca una corriente del polo que está a mayor potencial (polo positivo, marcado con el signo +) al polo que tiene menor potencial (polo negativo o polo —).

En la técnica eléctrica se emplea como unidad de tensión, potencial o voltaje, el voltio, y como unidad de intensidad de corriente, o sea la cantidad de electricidad transportada por segundo, el amperio o ampere.

La experiencia demuestra que si entre los extremos de un mismo conductor se tienen diferencias de potencial distintas, tales como  $V, V_1, V_2, \dots$ , este conductor será recorrido por intensidades  $I, I_1, I_2$ , y siempre se tendrá que

$$\frac{V}{I} = \frac{V_1}{I_1} = \frac{V_2}{I_2} = \dots = R,$$

es decir, que el cociente de dividir la diferencia de potencial que existe entre los extremos de un conductor por la intensidad de la corriente que por él circula es una constante, y esta constante es precisamente la resistencia R del conductor.

Cuando V viene expresado en voltios e I en amperes, R viene determinado en ohmios.

La relación constante que acabamos de ver es la llamada ley de Ohm, de tan utilísimas aplicaciones en la práctica,

Si en la fórmula general de la ley de Ohm  $\frac{V}{I} = R$ ; hacemos  $V = 1$  e  $I = 1$ , resultará entonces  $R = 1$ , que es la unidad de resistencia o sea el ohm legal; luego la unidad de resistencia es la de un conductor que estando sus extremos a una diferencia de potencial de un voltio es recorrido por una corriente de un amperio de intensidad.

ANGEL FERNÁNDEZ.

## ESCUELA DE ESTUDIOS PRACTICOS

(FUNDADA EN 1905)

Director:

**D. ENRIQUE GONZALEZ SIMARRO**

Profesor mercantil y Oficial administrativo de la  
Compañía Arrendataria de Tabacos

Carrera mercantil :: Bachillerato

PREPARACION PARA INGRESO EN:

Banco de España

25 plazas obtenidas en  
convocatorias anteriores

Compañía A. de Tabacos

78 plazas obtenidas en  
convocatorias anteriores

OLIVAR, 1, Y MAGDALENA, 18 :: MADRID



## Balance de la Asociación en 31 de octubre de 1933

TITULOS DE LAS CUENTAS	SALDOS	
	ACTIVOS	PASIVOS
Asociación .....	»	208.942,33
Banco Urquijo, cuenta de valores .....	184.266,50	»
Banco Urquijo, cuenta de efectivo .....	11.924,20	»
Caja .....	76,95	»
Cuentas corrientes .....	6.687,95	»
Donativos entregados .....	12.000	»
Gastos generales .....	2.815,35	»
Recibos devueltos .....	28	»
Revista TABACOS .....	»	8.856,62
SUMAS .....	217.798,95	217.798,95

Madrid, 15 de noviembre de 1933.—*El Contador*, GUILLERMO CIDONCHA.—*El Tesorero*, ALFREDO GADEA.  
V.º B.º: *El Presidente*, EDUARDO ENA.

## COMPAÑIA ARRENDATARIA DE TABACOS

### RELACION del movimiento de personal en el mes de noviembre de 1933

N O M B R E S	CARGO Y OFICINA EN QUE SERVÍA EL INTERESADO	SUELDO	FECHA DEL FALLECIMIENTO O CESANTÍA
<b>BAJAS POR FALLECIMIENTO O CESANTIA</b>			
D. Juan Carbó Carbó .....	Servicios especiales.—Repret. Tarragona.	4.000	13 noviembre.—Falleció.
» Jaime Soler Esquerdo .....	Maquinista.—Fábrica Alicante. ....	3.880	19 ídem.—Idem.
» Manuel Cervelló Carpi. ....	Ordenanza.—Representación Castellón,...	3.000	22 ídem.—Idem.
<b>Personal de vigilancia.</b>			
D. Ramón Orozco García. ....	Agente.—Barcelona. ....	3.400	8 noviembre.—Falleció.
» Daniel Martínez Martínez .....	Inspector.—Valencia .....	6.000	11 ídem.—Idem.
» José Cimiano Díaz .....	Motorista.—Málaga .....	6.000	21 ídem.—Renunció.
<b>A S C E N S O S</b>			<b>FECHA DEL ASCENSO, CARGO A QUE HA ASCENDIDO Y OFICINA A QUE HA SIDO DESTINADO</b>
D. Pedro Ranús Ferriol. ....	Agente.—Baleares .....	3.400	15 noviembre.—Agente.—Baleares.
» Antonio Martuí Díaz .....	Id. — id. ....	3.200	15 ídem.—Idem.
» Román Chueca Lucas .....	Inspector.—Barcelona .....	6.000	16 ídem.—Inspector.—Barcelona.
» Moisés González Besada .....	Id. —Madrid .....	5.500	16 ídem.—Idem.—Madrid.
» Mateo Bordoy Castañer .....	Agente Investigación.—Argel .....	3.400	23 ídem.—Agte. Investigación.—Argel.
<b>T R A S L A D O S</b>			<b>FECHA DEL TRASLADO Y OFICINA A QUE HA SIDO DESTINADO</b>
D. Miguel Hernández Bolorino .....	Bervicios especiales.—Barcelona .....	2.720	21 novbre.—Servs. esples.—Tarragona.
<b>N O M B R A M I E N T O S D E E N T R A D A</b>			
<b>CARGO Y OFICINA PARA QUE HA SIDO NOMBRADO</b>		<b>FECHA DEL NOMBRAMIENTO</b>	
D: Manuel García=Durán Parages...	Oficial Admvo.—Rep. Barcelona.....	3.000	24 noviembre.
<b>Personal de vigilancia.</b>			
D. José Sánchez Cervantes.....	Agente.—Huelva.....	3.000	1 noviembre.



# ESPIRITU EN JAULA

—¡Es un santo..., es un santo!—clamaban las gentes, con acentos de la más profunda unción. Y el oyente, que lo era por vez primera, imposibilitado de penetrar en las reconditeces espirituales de aquel vejete, se contentaba con escudriñar su físico de pies a cabeza, y acababa diciéndose para su capote: "Realmente tiene esa figura rasgos beatíficos; buen hombre será cuando así lo pregona el vulgo."

En el pueblo le acogía todo el mundo con gran respeto; los mayores, con devota admiración; los pequeños, con religioso asombro.

¿Porqué le llamaban santo? Nadie habría logrado explicarlo con precisión. Muchos hubieran dicho que por sus constantes y fervorosas prácticas religiosas. La iglesia era casi su exclusivo refugio diurno.

Cuando el crepúsculo vespertino envolvía la tierra con su manto de tristeza, el buen hombre abandonaba la casa de Dios para dirigirse a la suya propia, donde había de cenar en santa paz al lado de sus hijos y nietos, para luego de rezar el rosario, acostarse tranquilamente, libre el alma de pesares y el corazón de inquietudes".

Así hemos dicho, para rematar poéticamente el parrafito; mas, evidentemente, hemos omitido una salvedad, que pone ciertas sombras a la voceada santidad de don Pío. Este era el nombre y de tal modo llamaban en el pueblo al místico varón.

En cierta ocasión departía amigablemente el buen hombre con el cura párroco, en el umbral mismo de las puertas del templo, acerca del destino de las almas, y, de pronto, sometióle al sacerdote las siguientes singulares reflexiones:

—Es indudable que la existencia del cielo, purgatorio e infierno, responde a necesidades que el Todopoderoso, en su suprema sabiduría, estimó indeclinables. Hay que reconocer que los tres "compartimientos", de cuyas dimensiones no podemos formarnos idea los mortales, deben estimarse, humanamente juzgando, como de absoluta necesidad. Si la bondad es inmensa, no deja de ser menos extensa la estulticia, ni de menores proporciones la maldad. Pues bien, supongamos que la virtud fuera ganando prosélitos en proporciones gigantescas. ¿De qué iban a servir el purgatorio y el infierno? Y, sobre todo, ¿iba a ser bastante la capacidad del cielo para albergar a tanto justo?

El cura párroco vióse un instante invadido por cierta sombra de perplejidad; pero, hombre de inteligencia y recursos, reaccionó prontamente, contestando a don Pío:

—Todo es infinito en Dios, y hasta aquello mismo que, de manera absoluta, escapa a nues-

tra pobre inteligencia, está previsto y resuelto por el Supremo Hacedor.

Y, sonriente, dió una palmadita en el hombro del vejete, metiéndose rápidamente en la casa rectoral, donde le esperaba modesta mesa, puesta por un ama atenta y servicial.

Don Pío no pudo comprender bien lo que quiso decir el señor cura párroco; incluso le pareció que no había contestado adecuadamente a sus observaciones, haciéndole el efecto de que el bueno del clérigo había eludido una respuesta categórica.

Y se alejó pensativo y cabizbajo, envuelto en esa neblina de preocupación que era la característica de su santidad.

\* \* \*

Muy cerca del vicio crece también la virtud, y también en tierra de santos surge, pavoroso, el crimen. Qué de extraño tiene, pues, que a las barbas mismas de don Pío se levantara un día la gran mayoría del pueblo, blandiendo puñales, empuñando revólveres y flameando teas incendiarias, con el siniestro propósito de quemar la iglesia, al alcalde, a los curas y al juez, apoderarse de las riquezas que se colocaran al alcance de su mano y dar así satisfacción a sus anhelos de *nivelación social*.

La resultante de estos hechos fué, naturalmente, un proceso criminal que dió lugar a numerosos encarcelamientos provisionales y a duras condenas definitivas. En muchos hogares se instaló desde aquel instante el dolor y la miseria, y jóvenes y viejos hubieron de llorar, durante años y más años, la ausencia del presidente.

Pasado el tiempo y serenados los espíritus, cuantos quedaron libres de culpas censuraban acremente, despreciándolos sin piedad, a los culpables de aquellos bárbaros sucesos.

Una persona había, no obstante, que discrepaba del general sentir, de la común condenación: era don Pío.

—No sois justos—decía él—al enjuiciar a esos desdichados que purgan sus penas en el presidio. Es cierto que cometieron actos reprobables—decía con energía—; mas, quién sabe—añadía, sin convicción—si aquello fué tan sólo un aislado extravío sentimental. En el fondo, tal vez sean personas muy buenas, de corazón excelente, capaces de practicar el bien y la virtud. Sólo a Dios está reservado el postrer juicio...

Así hablaba don Pío ante sus convecinos, llenándoles de admiración y de asombro.

Mientras tanto, en su fuero interno se debatía, torturante, molesta y dominadora, esta idea:



## MANUEL LAZCANO

*informará a usted que  
debe comprar sus trajes  
en*

**Barquillo, 4 y 6,  
Pañerías del Norte,**

*por su gran surtido, buenas  
calidades, corte  
acreditado,*

**ventajosos  
precios**

*marcados y facilidades  
de pago.*



**PARA SEÑORA,  
ULTIMAS NOVEDADES  
EN LANERIA Y SEDERIA**

## "CARTONES DE PRAT"

PRODUCCION DE LA PAPELERA ESPAÑOLA

Los mejores cartones planos para cajerío, estuchería, encuadernación, cartelería de propaganda comercial, etc., etc. Calidades adecuadas para cada uso, en tipos y colores diversos.

Los mejores cartones ondulados para la confección de envases resistentes; para aislamientos, protecciones, etc., etc.

Pídanse muestras y precios a la concesionaria exclusiva de venta,

**CENTRAL DE  
FABRICANTES DE PAPEL**

en MADRID, FLORIDA 8, o en sus Delegaciones y Almacenes establecidos en las principales capitales de España.

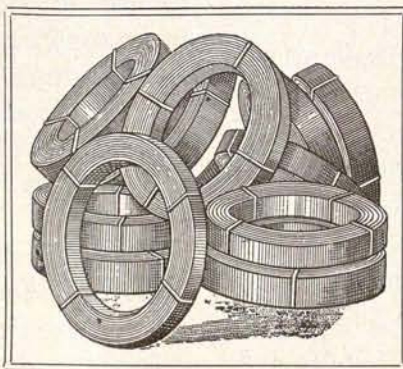

Cinta de acero azul templado, temple muelle de reloj. Más de 2.500 medidas en existencia. Flejes de hierro laminados en frío. Cuchillas mecánicas rectas y circulares de los más famosos aceros suecos especiales para máquinas de elaborar tabaco. Alambres de acero de todas clases y sección. Chapas de acero. Hojas de sierra cinta. Sierras circulares. Tubos de acero estirado en frío sin soldadura. Aceros ingleses y suecos auténticos. Aceros inoxidables en flejes, chapas, barras, tubos y alambre. Tornillería mecánica. Perfiles especiales de hierro. Toda solicitud de los Sres. Administradores-Jefes de la Compañía e interesados, al par que agradecida, será prontamente atendida.

**JOSÉ DANIEL VILÁ**

CALLE ARIBAU Nº 62

BARCELONA

Rogamos a cuantos se dirijan a nuestros anunciantes mencionen siempre "TABACOS"



"Es claro que debe haber, que es necesario que haya, seres perversos, porque si no, ¿de qué iban a servir el purgatorio y el infierno!... El mismo cielo pudiera resultar insuficiente..."

Y, con este pensamiento a cuestas, se hundía en un estado de soñolienta beatitud, que le nimbaba de santidad.

\* \* \*

De viejo no se pasa—dice el refrán—. Y también para don Pío había de llegar la hora solemne y postrera. Un día, no obstante haber comido normal y tranquilamente, sintióse repentinamente indispuerto, y precipitadamente hubo que llamar al confesor y al médico. Un temblor nervioso había agitado todo su ser, su cuerpo había tomado la rigidez y la frialdad marmóreas, mientras su corazón ofrecía sospechosas alternativas de aceleramiento y lentitud. Un desenlace fatal no parecía lejano.

Cumplía el propio cura párroco su sagrado ministerio cerca del paciente, cuya santidad venían proclamando a voces los sencillos vecinos del lugar. Con palabras reconfortantes cuidaba el buen sacerdote de hacerle menos duro el trance. Le recordaba la excelsitud de su vida ejemplar, para inspirarle la idea de la salvación eterna...

Al llegar a este punto, todos cuantos rodeaban el lecho se habían cruzado inteligente y significativa una mirada, como queriendo darse a entender mutuamente que el santo varón había dejado de existir para siempre.

Prodújose un silencio de muerte. Y, como si surgiera del seno de aquella misma quietud, hendió los ámbitos de la estancia la tenue vocicilla, como levisimo rumor, apenas perceptible, proyectando el fatídico interrogante que circundó de santidad aquella vida extinta:

"—¿Cabré en el cielo?"

FREEBORN

### PRECIOS DE SUSCRIPCION

Madrid.....	{	6 meses 1,50 pts.
		1 año .. 3,00 »
Provincias....	{	6 meses 3,00 pts.
		1 año .. 5,00 »
Extranjero....	{	6 meses 6,00 pts.
		1 año .. 10,00 »

PRECIO DEL EJEMPLAR:

50 CENTIMOS

Lubrificantes "STANDARD"

Auto-Engrase "ULTRA"

IMPORTACION DIRECTA

**J. Porta Bernabé**

Virués, número 2.

V A L E N C I A

**DANIEL MAC-PERSON & C.<sup>a</sup>, S. L.**

(FUNDADA EN 1840)

AGENTES DEL LLOYD'S

CONSIGNATARIOS DE BUQUES

C A D I Z

Almacenes: Muelle, 2 - Teléfono 1254

Oficinas: F. Salvochea, 4 - Teléfono 1566

Almacén de papel - Fábrica de sobres - Objetos de escritorio - Encuadernación - Imprenta - Relieves

**VICENTE RICO, S. A.**

M A D R I D

TALLERES: PASEO DE LA CANALIZACION  
Teléfono 18644.

DESPACHO: CONCEPCION JERONIMA, 35 y 37  
Teléfono 72417.

**Compañía de Locomoción General, S. A.**

M A L A G A

Domicilio social: Alameda de Pablo Iglesias, 29

Telegramas y telefonemas: LOCOMOCION

Teléfonos: OFICINA, 2503. ALMACENES, 2336. MUELLE, 1936

Cuenta corriente con el { Banco de España.  
» Hispano Americano.  
» Español de Crédito.  
Central.

TRAFICO MARITIMO

TRAFICO TERRESTRE

A D U A N A S



# CORCHO HIJOS, S. A. SANTANDER

MADRID: Calle de Recoletos, 3

SANTANDER: Apartado 83

Construcción de turbinas hidráulicas. = Transmisiones. = Construcción de buques. = Reparaciones. = Calefacción. = Saneamiento. = Ventilación de edificios. = Fabricación de aparatos sanitarios de hierro esmaltado.

NUMEROSAS REFERENCIAS

## A. BARANDIARAN

Aceros, Metales, Tornillería, Remaches, Tuberías de todas clases, Robinería, Bombas, Máquinas y Herramientas para talleres y minas.

MAYOR, 5  
SAN SEBASTIAN

## B. Pallarés Puig

ALMACEN DE MADERAS  
Y SERRERIA MECANICA

Agencia de Transportes.

FABRICA: Abenalabar, 10 (junto Avenida del Puerto). Teléfono 10363.

DESPACHO: Plaza de M. Benlliure, número 7. Teléfono 14320. - VALENCIA

## MADERAS Y HIERROS

HIJOS DE LANTERO, LTDA.

MADRID. Serrano, 142.  
GIJON. Sanz Crespo.  
OVIEDO. Almacenes.  
PONTEVEDRA. Ruiz del Portal.  
BILBAO. Rivera de Zorrozaure, 13.  
CORUÑA. Barrio La Palloza.  
VIGO. Luis Taboada, 24.

Almacenes de hierro. Cajas para envase. Importadores de madera de construcción y ebanistería

MAQUINARIA NUEVA Y USADA  
RICARDO F. GÓMEZ

ESPECIALIDAD EN  
CALDERAS DE VAPOR

REPARACIÓN Y CONSTRUCCIÓN DE  
MAQUINARIA EN GENERAL

RONDA ATOCHA, 39 moderno.

TELÉFONO 70516 MADRID

## MANUEL SANCHEZ PEREZ

Calle del Dr. Esquerdo, 4.  
-- ALICANTE --

CONTRATISTA DE ARRASTRES DE LA COMPANIA ARRENDATARIA DE TABACOS EN LA PROVINCIA

Comisiones - Consignaciones  
Tránsitos - Seguros marítimos

TELEFONO núm. 2114 — APARTADO núm. 101

TALLERES MECANICOS  
LARREA Y URBIETA

Suministro de piezas de repuesto para las máquinas de la Fábrica de Tabacos. Reparación de automóviles y maquinaria en general. Camisaje y rectificado de cilindros.

DOCTOR DELGADO, 5 - Teléfono 13473  
SAN SEBASTIAN

## PAULINO GOMEZ LEZCANO, EBANISTA

SE CONSTRUYEN TODA CLASE DE MUEBLES DE EBANISTERIA Y CARPINTERIA  
SE HACEN TODA CLASE DE REFORMAS Y BARNIZADOS

Teléfono 70072 - Calle de la Encomienda, núm. 3 - MADRID

Rogamos a cuantos se dirijan a nuestros anunciantes mencionen siempre "TABACOS"



# MEMORIAS Y BALANCES

*Banco Español de Crédito.*—El 13 del pasado noviembre se presentó a la aprobación de la Junta general ordinaria de accionistas la Memoria del ejercicio 1932-33 que corresponde al 31 de la existencia de este Establecimiento bancario, la que fué aprobada.

Los beneficios líquidos, una vez deducido por amortización de mobiliario y material 500.000 pesetas y más de 800.000 por contribución sobre utilidades—10 por 100—, han ascendido a 7.801.245,01 pesetas, habiéndole dado la aplicación siguiente:

	<i>Pesetas.</i>
Para reserva estatutaria del 5 por 100.....	390.062,25
Dividendo estatutario del 5 por 100.....	2.567.775,00
Deducción con arreglo al art. 41 de los Estatutos .....	484.340,77
<i>Suma</i> .....	3.442.178,02
Al remanente de.....	4.359.066,99
se agregarán.....	2.077.200,13
del remanente, ejercicio anterior, totalizando	6.436.267,12
Que se distribuye:	
A la reserva especial para regularización del dividendo.....	1.000.000,00
A la de amortización de inmuebles.....	1.000.000,00
Dividendo complementario del 5 por 100..	2.567.775,00
Remanente a cuenta nueva.....	1.868.492,12
<i>Total igual</i> .....	6.436.267,12

Por tanto, las reservas de esta formidable institución de crédito se elevan a 65.208.261,45 pesetas o sea que representan el 126,9742 del capital en circulación.

El total dividendo distribuido en el ejercicio ha sido del 10 por 100, o sean 25 pesetas por acción, estando a cargo de los accionistas la contribución sobre Utilidades.

\* \* \*

La gestión social, gracias a su juiciosa prudencia, ha convertido en realidad las perspectivas alentadoras que señaló la Memoria del ejercicio último, a pesar de las dificultades que la inactividad manifiesta de la industria, comercio y negocios en general han opuesto al aflujo de numerario.

Durante el ejercicio ocurrió la liquidación del Banco Gijónés de Crédito, con lo que la Sociedad empezó a funcionar en su propio nombre en Gijón, Ribadesella, Villaviciosa, Avilés, Luanco y Colunga. Y se crearon las Delegaciones de Sucursales y Sub-agencias siguientes: Vélez-Rubio, Cuevas del Almanzora, Mula, Espinardo, Molina de Segura, Alcantarilla, Huéscar, Almansa, Casas Ibáñez, La Roda, Villarrobledo y Huércal-Overa. Se suprimieron las Delegaciones de Los Santos de Maimona y Chelva.

Banesto tomó parte, como era lógico, y muy importante por cierto, en las suscripciones siguientes: Obligaciones 5 por 100 del Tesoro, acciones de la Sociedad Hidroeléctrica Española, obligaciones 6 por 100 de la Compañía Minas del Rif, empréstito del Majzén, Altos Hornos de Vizcaya, Crédito Local, Ayuntamiento de Madrid, Sociedad General de Espectáculos, Siemens, etcétera, etc.

Como en los ejercicios anteriores, el Banco subvencionó en éste la colonia infantil en beneficio de sus empleados. Asimismo ha seguido implantando los métodos de racionalización del trabajo en sus oficinas centrales y

provinciales, seguro de la conveniencia del sistema por los resultados obtenidos.

El balance al 30 de junio de 1933 es el que sigue:

	<i>Millones.</i>
ACTIVO.—Caja y Banco.....	257,3
Cartera .....	826,5
Créditos .....	166,8
Inmuebles .....	29,3
Mobiliario e instalación.....	5,3
Acciones en cartera.....	48,6
Dobles .....	5,9
Cuentas de orden.....	54,9
Idem diversas.....	180,2
Deudores por aceptaciones.....	26,2
Operaciones en camino.....	19,9
Valores nominales.....	1.621
	1.702

	<i>Millones</i>
PASIVO.—Capital .....	100
Fondos de reserva.....	60
Acreedores .....	1.175,4
Efectos a pagar.....	2,3
Cuentas de orden.....	54,9
Cuentas diversas.....	190,2
Aceptaciones .....	26,2
Ganancias y pérdidas.....	11,1
	1.621

El importe de la Cartera de Títulos al 30 de junio último era:

	<i>Millones.</i>
En la Central y Sucursales.....	411,2
Dobles, en Madrid y Barcelona.....	5,6

Fué constado en acta el sentimiento producido por el fallecimiento del que fué presidente del Consejo de Administración, Excmo. Sr. Marqués de Cortina.

Cuyo cargo, designado por el Consejo de Administración, lo ocupa el Excmo. Sr. D. Pablo Garnica.

Finalmente, fueron reelegidos los administradores señores Cambón, García Prieto y Martínez Campos.

\* \* \*

*Siemens Industrias Eléctricas, S. A.*—Hemos recibido de esta poderosa entidad, especializada en producción de maquinaria y material eléctrico, un precioso folleto que contiene un sinnúmero de fotografías de su fábrica de Cornellá de Llobregat y de los edificios que en las diversas capitales españolas de primer orden ocupan sus oficinas técnicas.

Se advierte por los magníficos fotograbados la enorme importancia de los talleres, destacándose los de fresado, torneado, montaje, bobinado y contadores, y la estupenda sala de ensayos.

Esta fábrica, fundada a fines del siglo pasado por el notable ingeniero industrial español D. Luis Muntadas, precursor de la industria electrotécnica nacional, con el nombre de La Industria Eléctrica, S. A., dista de Barcelona unos diez kilómetros, ocupando una extensión de 50.000 metros cuadrados.

Al fusionarse con la Siemens Schuckert, todas las patentes y experiencias mundialmente conocidas Siemens Schuckert y Siemens & Halske, así como su organización técnica y comercial, le fueron incorporadas.



Almacén de Tejidos, Corc'elería, Saquerío y Lonas.

Manufactura de objetos de lona de todas clases  
Especialidad en Toldos y Cortinas.

CASA ANDION

SUCESOR:

*Deogracias Ortega*

Oficinas y despacho: Imperial, 8 y 16, y Botoneras 8 - Teléfono 11233

Depósito: Tarragona, 8 - Tel. 75503

M DRID

Talleres: Santa Engracia, 108 - Tel. 3095

Telegramas.  
Telefonemas.

Perera

**DAMASO PERERA ROMAN**

Apartado  
de Correo

874

CORREAS = FERRETERIA Y ACCESORIOS PARA MAQUINARIA EN GENERAL

TELEFONO 77702

M A D R I D

CALLE DE ATOCHA, 87

LICEO DEL ESTUDIANTE

CARRERAS Y OPOSICIONES DE TODAS CLASES  
PRIMERA Y SEGUNDA ENSEÑANZA

Director: D. LUIS MONTILLA

TUTELA ESCOLAR

INSTITUCION UNICA EN ESPAÑA, QUE EJERCE VERDADE-  
RA REPRESENTACION PATERNAL Y EVITA EL FRACASO DE  
LOS ALUMNOS - MAGNIFICO INTERNADO

Fuencarral, 43. MADRID

M A D E R A S **PEDRO A. GARCIA-FOGEDA**

Casa fundada en 1892

RONDA DE VALENCIA, 5 PROVISIONAL

TELEFONO 71600

Proveedor de la C.<sup>a</sup> Arrend.<sup>a</sup> de Tabacos

M A D R I D

FABRICA DE JABONES

**ANTONIO NUÑEZ MORAL**

Clases que se elaboran:  
Blanco Pinta y Pinta Azul.

PARA PEDIDOS, DIRIGIRSE AL SR. GARGIA BRAVO, EN LA DIRECCION

FABRICA Y DESPACHO: CARRETERA DE LA ESTACION

MARTOS (JAEN)

**IMPRESA Y LIBRERIA MODERNA ELEUTERIO MARTINEZ**

Mercado, núm. 120 - LOGROÑO - Teléfono 1645

TRABAJOS COMERCIALES  
OBJETOS DE ESCRITORIO

IMPRESIONES ARTISTICAS  
PAPELERIA FINA

Productos KODAK: Laboratorio.

Máquinas de escribir UNDERWOOD

**JOSE LASA TALLERES MECANICOS**

CONSTRUCCION Y REPARACION DE TODA CLASE DE MAQUINARIA • ESPECIALIDAD  
EN HORNOS Y MAQUINARIA DE PANADERIAS Y PARA LA ELABORACION DE SIDRAS

SAN FRANCISCO SAN SEBASTIAN TELEFONO 10-253

Rogamos a cuantos se dirijan a nuestros anunciantes mencionen siempre "TABACOS"



SCHINDLER Y Cia. EN Cia.

**SOCIEDAD ESPAÑOLA**

**BERLIKON**

**Maquinaria Eléctrica**

Ferrocarriles eléctricos    Generadores  
Máquinas de extracción    Accionamientos para máquinas textiles  
*Transformadores    Turbinas de vapor*  
*Grúas eléctricas    Motores    Ventiladores*  
Perforadoras eléctricas y demás aplicaciones electromecánicas

**BARCELONA**

VIA LAYETANA 13.

**MADRID**

(CASA CENTRAL)

HUERTAS 11.

**BILBAO**

GRAN VIA 3.

**CANDEIRA & ESTENS**

FABRICAS DE ASERRAR MADERAS

ESPECIALIDAD EN ENVASES

**VIGO**

Rogamos a cuantos se dirijan a nuestros anunciantes mencionen siempre "TABACOS"



# COMPañIA GENERAL DE TABACOS DE FILIPINAS

## BARCELONA-MANILA

Representación en Madrid:  
Marqués de Valdeiglesias, 13  
Teléfono 16627

Diplomas de Honor y Medallas de  
Oro de todas las Exposiciones

Haciendas de San Antonio Santa  
Isabel, San Luis y La Concepción

FABRICA:

### LA FLOR DE LA ISABELA

Elaboraciones al estilo cubano

Agencias de venta en todos los países

Elaboraciones convenidas a la Compañía Arrendataria para venderlas en las  
expendurías a los precios siguientes:

CIGARROS	Cabida de los envases	Precio de la cajita de 25 — <i>Pesetas</i>	Precio de la unidad — <i>Peseta</i>
Presidentes .....	25	43,75	1,75
Diputados .....	25	40,00	1,60
Invencibles .....	25	37,50	1,50
Filipinos Extra .....	25	31,25	1,25
Favoritos Churruca .....	25	25,00	1,00
Favoritos A. Correa .....	25	25,00	1,00
Rosales .....	25	25,00	1,00
Panetelas .....	25	22,50	0,90
Vegueros chicos .....	25	20,00	0,80
Londres finos .....	25	20,00	0,80

SEÑORITAS: Ptas. 3,65, petaca de 20 cigarrillos  
Cigarrillos CHUMS: Ptas. 2 80, paquete de 20  
:—: cigarrillos. Estilo 'Virginia' :—:

Rogamos a cuantos se dirijan a nuestros anunciantes mencionen siempre "TABACOS"