



## SONETO

*Quisiera ser jardín y darte flores;  
ser fuente que tu sed calmara;  
odiarte algún momento para  
gozar el desamor de tus amores.*

*Que, siendo yo jardín que te dé flores,  
y siendo de tu sed la fuente clara,  
tal vez odiándote te amara  
con el más fuerte amor de los amores.*

*Que es dulce suerte por mi bien hallada,  
ser fuente y ser por ti buscada,  
y ser umbría de jardín doliente.*

*Que amor es sed y es ansia no calmada  
de algo que es todo pareciendo nada;  
una flor de jardín y agua de fuente.*

JOSE FRANCES



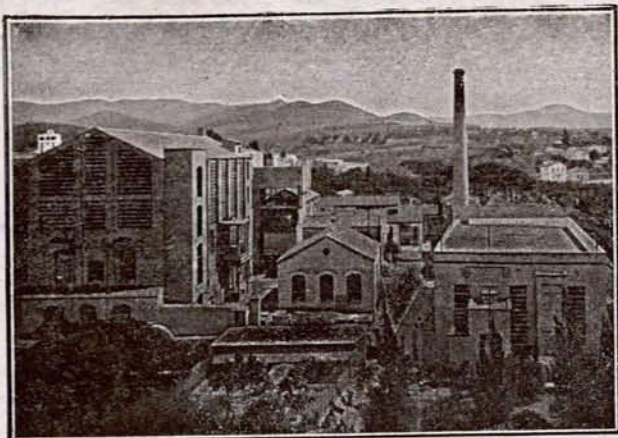

C/C } BANCO DE ESPAÑA  
 BANCO HISPANO COLONIAL

# PEDRO ALVAREZ

FABRICACIÓN  
 DE  
 PRODUCTOS PARA APRESTOS  
 COLAS VEGETALES  
 PARA  
 INDUSTRIAS DEL PAPEL Y CARTÓN

SOCIEDAD ANONIMA DE PRODUCTOS QUIMICOS

=====  
 CASA FUNDADA EN 1899  
 =====

•  
 VOSGELINES, DEXTRINAS  
 ADRAGOSA, BRITISH - GUMM  
 GOMMAGE PÂTE, GUTTE-GLUE  
 GOMME DES VOSGES

Central: Riera Salud, 5, San Felú de Llobregat  
 Almacén y venta de los productos de nuestra  
 fabricación en BARCELONA: Rocafort, 96

•  
 GOMA SEMILÍQUIDA  
 Y  
 GUTTE-GLUE "TCA  
 ESPECIALIDADES  
 PARA  
 LAS FÁBRICAS DE TABACOS

•  
 COLAS ESPECIALES  
 PARA  
 APLAJAJE DE MADERAS  
 EN POLVO A FRÍO PARA PAPELES PINTADOS  
 EN PASTA Y LÍQUIDAS  
 ETC., ETC.

=====  
 TELEFONOS } Fábrica: 7 de San Felú de Llobregat.  
 31661, Barcelona.

•  
 DROGAS INDUSTRIALES

=====  
 DIRECCION TELEGRÁFICA: PEDAREZ

## EDWARD. J. O'BRIEN & C<sup>o</sup> LEAF TOBACCO

MAIN OFFICE: 815-817 West, Main Street. Louisville, Kentucky. Cable Address: «Obrienco»

BRANCHES: Baltimore, MD. Lexington, KY. Wilson, N. C.

We are equipped to buy, air dry and steam dry on all principal markets, all grades of Burley, Fired Dark, Green River, Aircured, Maryland, Virginia, Carolinas and Seed Leaf Tobaccos

Samples and quotations furnished upon request

Nuestra organización permite disponer de tabacos secados al aire y al vapor en todos los mercados y especialmente de las siguientes clases de hoja: Burley, Fired Dark, Green River, Aircured, Maryland, Virginia y Carolinas

Se facilitan muestras y cotizaciones

Rogamos a cuantos se dirijan a nuestros anunciantes mencionen siempre "TABACOS"



# MARINA

Y en la playa clara de tus ilusiones  
bañar las nostalgias de mi corazón.

No importa cuál. Una playa cualquiera. Lejana tal vez, muy escondida. La soledad es muchas veces la mejor y más fiel compañera y la que nunca engaña. Es bella sin quererlo, por ser femenina. La playa es dulce porque en el juego limpio de sus olas mece, besa, abraza y acaricia. La playa es bella porque sin verse se adivina Dios. La playa es soberbia y es altiva; la playa es remanso y calma. Es ella todo: la lucha, lo brioso, el reposo sereno y la quietud. Es el espejo en la tierra que retrata el cielo, las nubes, las estrellas y la luna.

Ninfas, Nereidas y Afroditas son las novias mitológicas del mar, que lavan su rostro en las espumas. Las playas en la noche sin paisaje son un murmullo de cantares que los tritones, envidiosos, quieren apagarlos con sus caracolas.

Benditas seáis, costas bravías. Vuestras rocas, bañadas por las aguas que besaron las arenas infinitas del mundo, son un poema para la ciudad.

Meced vuestros sueños, marineros, en las cunas desnudas de vuestras barcazas. Extended sus velas como limpias alas de gaviota al impulso del aire y partid luego lejos, muy lejos, a la aventura, que por ignorada es siempre grata. Una playa lejana os aguarda. Salid como cierto pescador lleno de ilusiones en busca de vuestra sirena. El nuevo Campo de los Batanes no pide ya cuerpos sin alma. Lo de Oscar Wilde fué un sueño, y aun os aguarda, nostálgica y anhelosa de amor y de caricias, la sirena comprensiva de vuestra aventura, descansando de la larga espera en la orilla bendita de una lejana playa. Id, id, pescadores fornidos de la costa, id en busca de vuestro amor, porque los hijos del mar ya tienen alma. Con la luz de la noche, con luna de ambiciones, disteis forma a la sombra del cuerpo, que es el cuerpo del alma.

MARIANO SÁNCHEZ DE PALACIOS.

(Foto Galán.)





# SIEMENS INDUSTRIA ELECTRICA, S. A.

ADMINISTRACION CENTRAL  
BARQUILLO, 38 — MADRID

FABRICA Y TALLERES EN CORNELLÁ

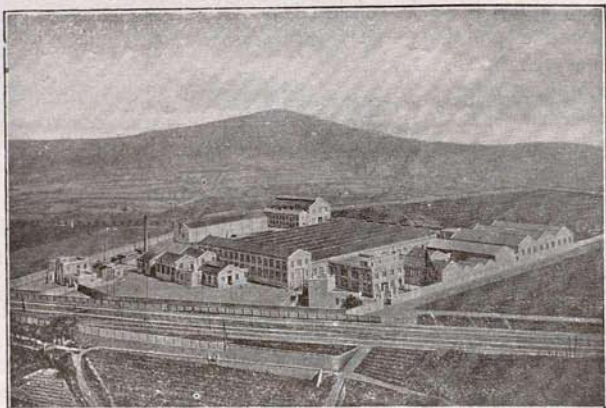

Vista general de la Fábrica y Talleres en Cornellá.

INSTALACIONES  
COMPLETAS  
de energía eléctrica

DESTINADAS A  
Industria - Minería  
Agricultura - Trac-  
ción - Navegación  
Telecomunicación  
Usos caseros

## Nietos de J. CORRECHER

MADERAS DE PINO DE CUENCA Y DEL PAIS PARA  
CONSTRUCCION, CARPINTERIA Y ESPECIALIDAD EN  
CAJAS-ENVASES-TRAVIESAS PARA FERROCARRIL Y  
— POSTES EN BLANCO Y CREOSOTADOS —

ALMACENES Y FABRICAS DE ASERRAR EN

**MADRID - CUENCA - ARANJUEZ** <sup>(1)</sup>

TELEFONO 70205

TELEFONO 80

TELEFONO 32

OFICINA CENTRAL EN MADRID: **ZURBARAN, 16**

TELEFONO 32000

Proveedores de las Compañías de M. Z. y A.,  
Norte, Andaluces y Arrendataria de Tabacos.

(1) Los almacenes de Aranjuez y Cuenca están situados junto a las estaciones res-  
pectivas del Ferrocarril. La Fábrica en Madrid, Paseo de las Yserías, 37 moderno.

Rogamos a cuantos se dirijan a nuestros anunciantes mencionen siempre "TABACOS"



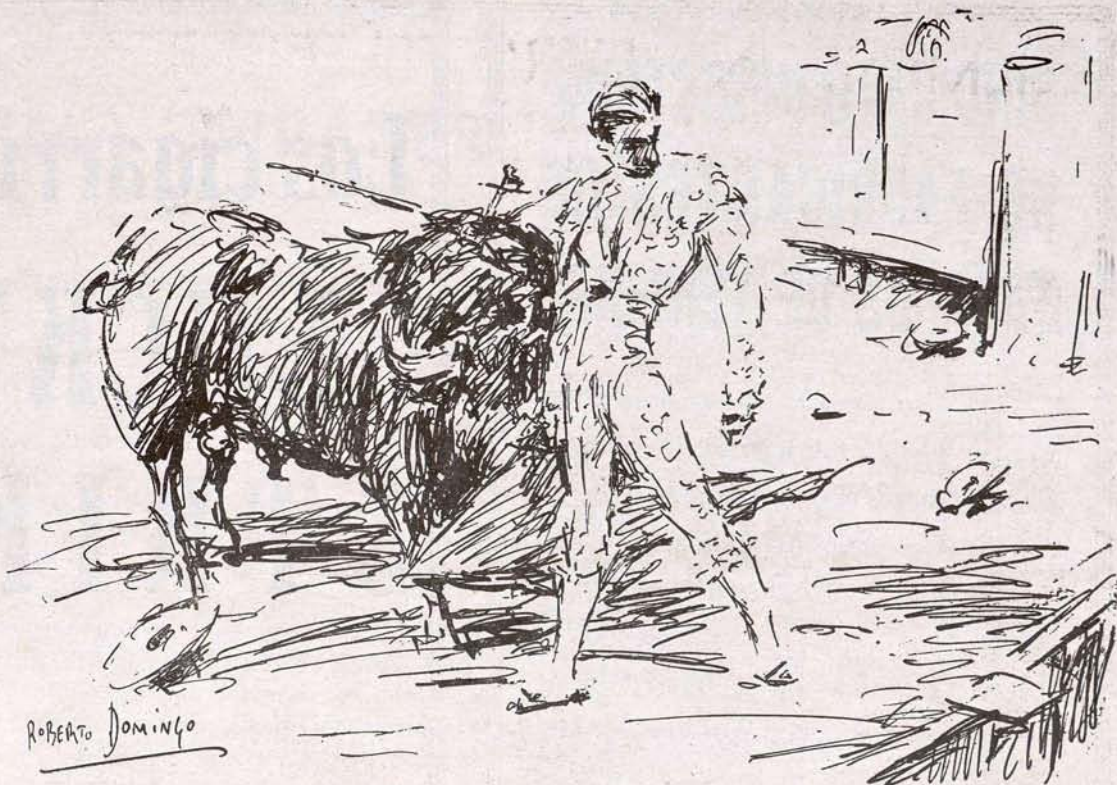

*Cagancho*, por el ilustre artista Roberto Domingo.

## BRINDIS

---

Torerito español, ha sonado tu hora. Lánzate sin temores al ruedo. Ya la estampa poética y romántica del vistoso alguacil de Madrid ha cerrado a las corridas con su llave con borlas la monumental plaza. Es agosto, y son las fiestas del pueblo. Torerito español desconocido, saca tu capotillo rojo que teñiste con sangre de cornadas y lánzate al ruedo. En el reloj de la torre, vigía de tu vida, ha sonado la hora. Son las fiestas de la Virgen, y la plaza Mayor, cerrada con carros que dejaron aquel día la jornada, es a ti a quien aguarda. No temas, torerito español; no temas nada: tú eres valiente. Desata de tu cuerpo, hecha una faja, la muleta y ve hacia el toro. No temas de la gente la protesta, no temas a nadie, ni aun a la cornada. El hambre con sus cuernos invisibles hiere más hondo, y, ¡ya ves!, no te ha pasado nada. Huye de esa herida, que es peor que la peor de las cornadas. Son días de victoria y de esplendor los que te esperan.

Torero en ciernes de vistosa plaza, emborráchate en el arte que prodigas, y que el sol de la tarde, que hoy te alumbrá, haga brillar en fecha próxima los dorados alamares que te cubran. Torerillo español, lánzate al ruedo. Saca tu capotillo que empapaste en sangre, y que la suerte, lanzando tu nombre a los carteles, sea la recompensa a tu feliz jornada. Torerito español, no temas, por Dios, no temas nada.

M. S. DE P.



# SINDICATO INDUSTRIAL DE FABRICANTES DE TABACOS DE TENERIFE

Este Sindicato está integrado por 23 fabricantes de tabacos, todos ellos proveedores de la Compañía Arrendataria de Tabacos.

También posee una fábrica conjunta, a más de las veintitrés individuales, donde se elaboran cigarrros puros y cigarrillos selectos, confeccionados con los mejores tabacos del mundo.

Especialidad en cigarrros y cigarrillos de gran lujo y excelente calidad.

Precios especiales para grandes cantidades.

Todos los cigarrros puros se confeccionan a mano, lográndose así una condición y temple que es imposible obtener mecánicamente.

SAN SEBASTIAN, 72  
SANTA CRUZ DE TENERIFE

# Los cigarrillos LUCKY STRIKE



"It's toasted"

NO IRRITAN  
LA GARGANTA



## NORMA SHEARER

Se llama Norma Shearer... Es como el cristal de roca en un engaste de platino... Nació en Westmount, suburbio de Montreal, Canadá... Asistió a las escuelas públicas de Montreal... Hizo su debut de actriz a los catorce años, en una función escolar... Finalmente fué a Nueva York con la idea de triunfar en la pantalla... Pasó estrecheces durante seis meses, esperando que se le presentara algún día una oportunidad... Cocía huevos en un mechero de gas.

Entre sesenta muchachas fué elegida para uno de los doce papeles en cierta película estudiantil... Después le adjudicaron el rol principal en una cinta de vaqueros... La producción duró una semana... Luego volvieron las estrecheces y la espera interminable... Por fin consiguió papeles importantes en *The Stealers* y *Channing of the Northwest*... Como resultado de su labor obtuvo un contrato con Louis B. Mayer y la oportunidad de ir a Hollywood.

En la capital del cine conoció al hombre que habría de ser su esposo: Irving G. Thalberg... Fueron presentados en el despacho de Mr. Mayer... Por aquellos días estaban en su apogeo las películas silenciosas... La labor de Norma era cada vez más perfecta... La correspondencia de sus admiradores aumentaba extraordinariamente.

Al adquirir el cine la palabra, figuró como estrella en producciones tan aplaudidas como *Besos al pasar*, *Alma libre*, *Vidas íntimas*, *El amor no muere* y *Extraño intervalo*... En 1929 le concedieron el premio de la Academia de Artes y Ciencias Cinematográficas por la mejor interpretación femenina del año, en *La divorciada*.

Está considerada como una de las actrices de la pantalla que mejor viste... Posee notable habilidad financiera y es muy precavida... Siempre sabe lo que quiere y no cesa hasta conseguirlo... Toca el piano admirablemente.

Le encanta pasear a caballo... Prefiere la natación a cualquier otro deporte... Jamás se cansa de leer, y su conversación es encantadora... Posee admirable instinto festivo... Su risa es contagiosa.

JUAN MENÉNDEZ.

Hollywood, junio de 1935.

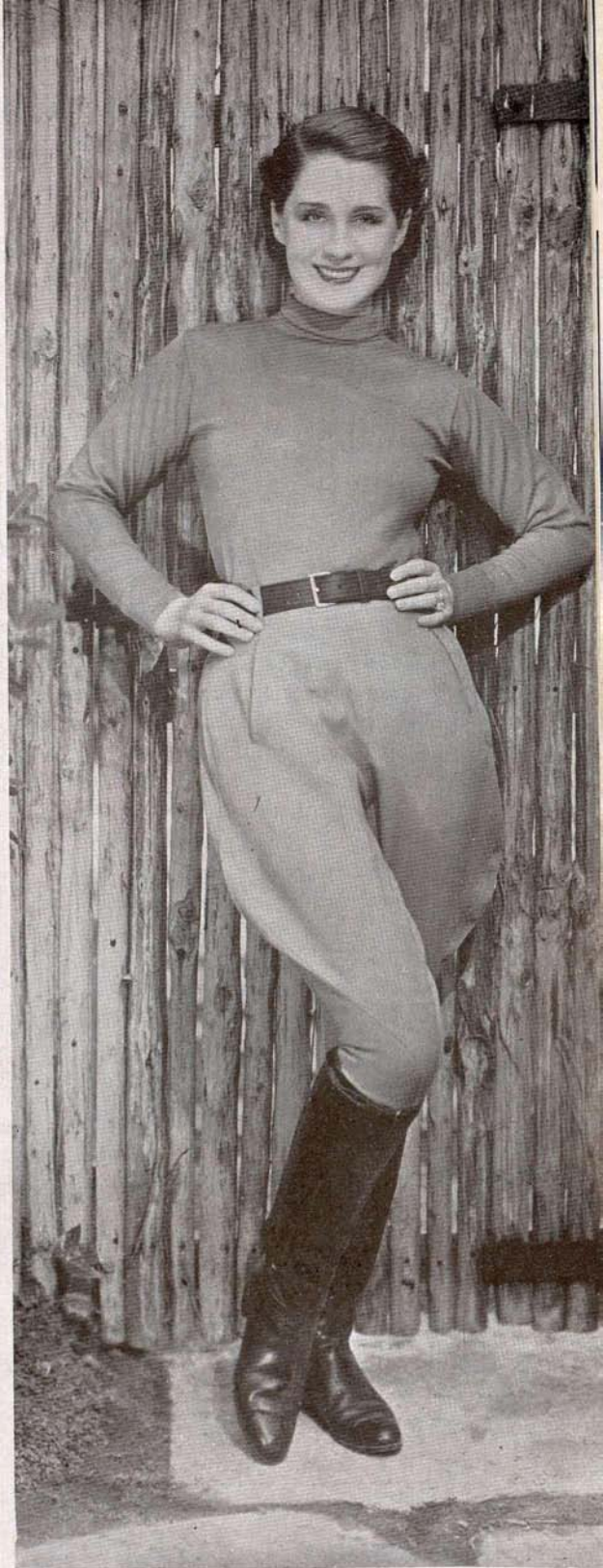





## "NIKOLA"

uno de los mejores  
papeles de fumar,  
**OBSEQUIA**  
a sus favorecedores  
con cientos de miles  
de **REGALOS**

consistentes en Cuarterones de picadura superior, docenas de Cajas de cerillas de lujo, Pitilleras de Ubrique, Boquillas alta calidad, Máquinas de afeitar «Gillette», Gemelos, Bisutería fina, Llaveros con amuleto, moderno sistema, Pastillas, Cintas métricas de acero con estuche niquelado, Paquetes de picadura, etc., lo que equivale a

**FUMAR GRATIS**

TAMBIEN CONCEDE LOS

### **PREMIOS CONSOLACION**

CONSISTENTES EN DÉCIMOS DE LA  
**LOTERIA NACIONAL**

(PIDA DETALLES)

Papel "NIKOLA"

**Barquillo, 1. - MADRID**

El mejor  
cigarrillo

# Camel



## **LEAF TOBACCO**

DE TODAS CLASES

EMPAQUETADORES | ALMACENISTAS  
EXPORTADORES | IMPORTADORES

**UNIVERSAL LEAF TOBACCO CO.**

INCORPORATED

**RICHMOND, VIRGINIA**

**LOUISVILLE, KENTUCKY**

Dirección Telefónica: **ULTOCO**

*Rogamos a cuantos se dirijan a nuestros anunciantes mencionen siempre "TABACOS"*



### Balance de la Asociación en 31 de julio de 1935.

TITULOS DE LAS CUENTAS	SALDOS	
	ACTIVOS	PASIVOS
	— Pesetas.	— Pesetas.
Asociación.....	»	241.247,55
Banco Urquijo, cuenta de valores.....	221.544,55	»
Banco Urquijo, cuenta de efectivo.....	20.456,70	»
Caja.....	821,05	»
Cuentas corrientes.....	5.400,35	»
Donativos entregados.....	7.000	»
Gastos generales.....	1.556,50	»
Recibos devueltos.....	196	»
Revista TABACOS.....	»	15.725,60
SUMAS.....	256.975,15	256.975,15

Madrid, 31 de julio de 1935.—*El Contador*, GUILLERMO HILDEBRANDT.—*El Tesorero*, ELEUTERIO FERNÁNDEZ.  
V.º B.º: *El Presidente*, FRANCISCO SÁNCHEZ DE ALBA.

### Balance de saldos de la Institución para huérfanos, en 31 de julio de 1935.

TITULOS DE LAS CUENTAS	SALDOS	
	ACTIVOS	PASIVOS
	— Pesetas.	— Pesetas.
Caja.....	252,25	»
Recibos devueltos.....	4	»
Donativos.....	»	12.670
Banco Urquijo, cuenta de valores.....	53.418,15	»
Cuentas corrientes.....	918	»
Institución.....	»	44.715,76
Banco Urquijo, cuenta de efectivo.....	4.085,96	»
Sellos pro huérfanos.....	»	2.180,90
Pensiones.....	558,15	»
Gastos generales.....	330,15	»
SUMAS.....	59.566,66	59.566,66

Madrid, 31 de julio de 1935.—*El Contador*, JUAN FRANCISCO DELGADO.—*El Tesorero*, JAVIER M. AVIAL.—  
V.º B.º: *El Presidente*, EDUARDO ENA.

### Séptima relación de la venta de «Sellos pro huérfanos» realizada por las oficinas que se indican a continuación en el mes de julio último, según cuentas recibidas hasta el 15 del actual.

Número de orden de las cuentas.	OFICINA O DEPENDENCIA	NÚMERO DE SELLOS VENDIDOS			SU IMPORTE — Pesetas
		De ptas. 0,10	De ptas. 0,25	De ptas. 1,00	
99	Representación de Alicante.....	25	9	»	4,75
100	» de Jaén.....	53	8	2	9,30
101	» de Cádiz.....	3	16	7	11,30
102	» de Málaga.....	26	39	28	40,35
103	» de Canarias.....	48	41	1	16,05
104	» de Valencia.....	134	8	»	15,40
105	Fábrica de la Coruña.....	54	11	11	19,15
106	» de Alicante.....	15	94	35	60,00
107	Representación de Málaga.....	29	56	25	41,90
108	Delegación de Algeciras.....	9	58	4	19,40
109	Fábrica de Madrid.....	»	4	5	6,00
110	Depósito de Rama de Cádiz.....	27	41	16	28,95
111	Fábrica de Sevilla.....	25	50	46	61,00
112	» de Valencia.....	100	»	3	13,00
113	Fábrica y Representación de San Sebastián.....	170	37	7	33,25
114	Representación de Alicante.....	»	5	1	2,25
115	Domicilio Social (Madrid).....	14	25	18	25,65
116	Representación de Canarias.....	15	31	51	60,25
		747	533	260	467,95



## Compañía Trasmediterránea

SERVICIOS REGULARES ENTRE TODOS LOS PUERTOS DE LA PENINSULA Y LOS DE BALEARES, CANARIAS, MARRUECOS Y TERRITORIOS ESPAÑOLES DEL GOLFO DE GUI-NEA (Fernando Poo)

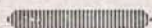

Servicio rápido de gran lujo semanal  
**BARCELONA=CADIZ=CANARIAS**  
Salida los sábados de Barcelona, prestado por las motonaves «VILLA DE MADRID» y «CIUDAD DE SEVILLA»

De Barcelona a Palma, todos los días a las 21 h. (excepto los domingos).  
De Barcelona a Mahón, miércoles y viernes a las 19 h.  
De Barcelona a Alcuñia y Mahón, domingos a las 19 h.  
De Barcelona a Ibiza, lunes a las 18 h.  
De Barcelona a Valencia, lunes y jueves a las 20 h.  
De Barcelona a Alicante y Orán, todos los domingos a las 8 horas.  
De Málaga a Melilla, todos los días a las 20 h.  
De Algeciras a Ceuta, dos veces al día a las 7 y a las 15 h.  
De Algeciras a Tánger, todos los días a las 14 h.  
De Cádiz a Canarias, lunes y jueves a las 15 h.  
De Cádiz a Larache, los días 1, 5, 10, 15, 20, 25 de cada mes a las 21 h.  
De Barcelona, con escala en los puertos del Mediterráneo, para Santa Isabel (Fernando Poo) y territorios del Continente, el día 15 de cada mes.

BARCELONA: Vía Layetana, 2

MADRID: P.º de la Castellana, 14

AGENCIAS EN TODOS LOS PUERTOS

## "CARTONES DE PRAT"

PRODUCCION DE LA PAPELERA ESPAÑOLA

Los mejores cartones planos para cajería, estuchería, encuadernación, cartelería de propaganda comercial, etc., etc. Calidades adecuadas para cada uso, en tipos y colores diversos.

Los mejores cartones ondulados para la confección de envases resistentes; para aislamientos, protecciones, etc., etc.

Pídanse muestras y precios a la concesionaria exclusiva de venta,

**CENTRAL DE FABRICANTES DE PAPEL**

en MADRID, FLORIDA, 8, o en sus Delegaciones y Almacenes establecidos en las principales capitales de España.



## S. A. POLAK SCHWARZ'S ESSENCEFABRIEKEN

**ZAANDAM (HOLANDA)**

**Fábricas en Zaandam e Hilversum**

Fabricantes de Esencias de Frutas,  
Esencias florales, Aceites esenciales,  
Productos Químico-aromáticos, etc.

Especialidad en  
**AROMAS Y SALSAS PARA TABACOS**

Única casa que tiene montada una sección con personal técnico, muy competente y con larga experiencia, especializado en la industria de tabacos. Laboratorio a la disposición de los clientes para estudio y resolución de toda clase de problemas, particularmente por lo que se refiere a la aromatización de tabacos.

## CRUZ OCHOA Y C.<sup>a</sup>

EIBAR (Guipúzcoa), España.

Teléfono núm. 6.

TELEGRAMAS Y TELEFONEMAS:

"OCHOA"

## TALLERES MECANICOS Y FUNDICIONES

Constructores de fresadoras universales y rígidas.  
Máquinas alternativas de aserrar metales en frío.  
Tijeras de discos para cortar chapa.  
Prensas de balancín y de fricción y demás trabajos mecánicos sobre modelos o dibujos.

Suministradores de piezas de re-  
puesto para las máquinas de las  
Fábricas de Tabacos.

Rogamos a cuantos se dirijan a nuestros anunciantes mencionen siempre "TABACOS"



# HERENCIA SAGRADA

El día 14 del pasado mes de julio falleció en Alicante nuestro compañero D. Rafael Santana Sellés, Portero 3.º de aquella Fábrica.

Deja cuatro huerfanitos de trece, nueve, siete y cuatro años de edad, y un póstumo que verá la luz cuando ya su progenitor ha rendido el obligado tributo a la muerte.

Gracias a nuestra excelsa Institución, esas pobres criaturas, que a tan temprana edad empiezan a conocer las grandes amarguras de la vida, no tendrán que añadir al dolor grande de haber perdido a su amante padre el sufrimiento de los días de escasez o acaso la pena de tener que mendigar el pan para su sustento.

Gracias a nuestra excelsa Institución, esa amantísima madre que acaba de perder al compañero de su peregrinaje por la vida, podrá reunir en su regazo a sus hijitos, y a la vez

que les diga que su padre los protege desde el cielo, les podrá decir también que los que fueron sus compañeros no los olvidan, que miran por ellos. Que no les faltará el pan en tanto que su inteligencia y sus miembros no se hallen aptos para ganárselo por su propio esfuerzo. Que en los inviernos crudos tendrán un hogar que los cobije, y en todo tiempo los medios precisos para cubrir modestamente sus necesidades.

Gracias a nuestra excelsa Institución, sabrán también que no todo es escoria, codicia, egoísmo en este bajo mundo, como muchas veces nos empeñamos en demostrar. Que hay seres que saben agruparse para practicar el bien; para ayudarse mutuamente en sus desgracias; para gozar en el bien que hacen a los demás.

EDUARDO ENA

## COMPañIA ARRENDATARIA DE TABACOS RELACION del movimiento de personal en el mes de julio de 1935

NOMBRES	CARGO Y OFICINA EN QUE SERVÍA EL INTERESADO	SUELDO	FECHA DEL FALLECIMIENTO O CESANTÍA
<b>BAJAS POR FALLECIMIENTO O CESANTIA</b>			
D. Justo Ruizdelgado Rozas.....	Serv. especiales.—Fáb. S. Sebastian.....	6.000	7 Julio.—Fallecimiento.
» José Bourgón Alzugaray.....	Of. Advo.—Don. de Algeciras.....	3.000	31 ídem.—Sin efecto.
<b>PERSONAL DE VIGILANCIA</b>			
D. Adrián González de Canales.....	Agente.—Algeciras.....	3.000	1 ídem.—Renuncia.
<b>ASCENSOS</b>			
D.ª Encarnación Segura Ascacibar..	Encargada.—Fábrica de Logroño.....	3.480	6 Julio.—Maestra Fáb. de Logroño.
D. Rafael Blanco Santís.....	Oficial administrativo.—R. Jaén.....	3.500	19 ídem.—Of. Administrativo.—R. Jaén.
» Leopoldo Castedo Gallo.....	Idem.—Dirección.....	8.000	18 ídem.—Dirección.
» Ramón Salgués Cuevas.....	Idem.—Fábrica Coruña.....	7.000	18 ídem.—Fábrica de La Coruña.
» Fernando Ballesteros Sánchez.....	Idem.—D. R. Santander.....	6.000	18 ídem.—D. R. Santander.
» Arturo Meléndez Cadalso.....	Idem.—R. Barcelona.....	5.000	18 ídem.—R. Barcelona.
» Miguel A. Menaz Calvo.....	Idem.—R. Gerona.....	4.000	18 ídem.—R. Gerona.
D.ª Fermína Sala García.....	Encargada.—Fábrica Alicante.....	3.480	30 ídem.—Maestra Fábrica de Alicante.
» María Lestado Sáez.....	Operaria.—Idem Logroño.....	3.480	30 ídem.—Fábrica de Logroño.
D. Carlos Acero Acero.....	Oficial administrativo.—Idem Gijón.....	3.500	31 ídem.—Of. admvo. Fábrica de Gijón.
<b>PERSONAL DE VIGILANCIA</b>			
D. Sebastián Ballarín Palacín.....	Inspector.—Algeciras.....	5.500	12 ídem.—Inspector.—Algeciras.
<b>TRASLADOS</b>			
D.ª Nicolasa Fernández.....	Maestra.—Fábrica de Logroño.....	3.480	6 Julio.—Operaria Fáb. de Logroño.
D. Jerónimo Campano Fernández...	Oficial administrativo.—Idem Santander.	5.000	12 ídem.—Of. admvo.—Dirección.
» Francisco Malo Segura.....	Idem.—Idem Gijón.....	3.500	12 ídem.—Idem.—Santander.
» Luis Martínez Morlote.....	Idem.—Dirección de Algeciras.....	3.500	12 ídem.—Idem.—Gijón.
» Manuel Rigal Herraiz.....	Idem.—Fábrica de Gijón.....	6.400	16 ídem.—Servicios espec.—Fáb. Gijón.
D.ª Felisa Aramayo Trevijano.....	Maestra.—Fábrica de Logroño.....	1.740	15 ídem.—Idem íd.—Fáb. de Logroño.
D. Carlos Acero Acero.....	Oficial administrativo.—Dción. Algeciras	3.000	18 ídem.—Of. admvo.—Fáb. de Gijón.
D.ª Carmen Serrano Caro.....	Maestra.—Fábrica de Sevilla.....	1.940	22 ídem.—Serv. espec. Fáb. de Sevilla.
<b>PERSONAL DE VIGILANCIA</b>			
D. Bartolomé Fuentes Gómez.....	Marinero.—Cartagena.....	2.720	4 ídem.—Serv. espec.—Fáb. de Cartagena.
» Pelegrín García Herrera.....	Idem.—Valencia.....	1.600	4 ídem.—Id.—Fáb. de Valencia.
» Jerónimo Alcaraz Jiménez.....	Servicio especial.—Guipúzcoa.....	1.920	10 ídem.—Id.—Fáb. de Almería.
» Francisco Almendro Moreno.....	Marinero.—Cartagena.....	3.000	8 ídem.—Marinero.—Fáb. de Baleares.
» Vicente Fernández Guillamó.....	Idem.—Baleares.....	3.200	8 ídem.—Fáb. de Cartagena.
<b>NOMBRAMIENTOS DE ENTRADA</b>			
D. Angel Silva Cernuda.....	Oficial administrativo.—Dción. Algeciras	3.000	12 Julio.
» José Bourgón Alzugaray.....	Idem.—Idem.....	3.000	18 ídem.
<b>PERSONAL DE VIGILANCIA</b>			
D. Antonio Amengual Vicéns.....	Motorista.—Baleares.....	4.000	10 Julio.
» Carlos González de Canales.....	Agente.—Algeciras.....	3.000	12 ídem.





¿Porqué las grandes marcas americanas e inglesas han adoptado nuestra nueva película LA "CELLOPHANE IMPERMEABLE" para envolver y proteger sus paquetes de cigarrillos? Por la sencilla razón que la "CELLOPHANE IMPERMEABLE" es la única envoltura que evita que el tabaco se seque o absorba la humedad.

Es cosa probada, que los cigarrillos envueltos en película "CELLOPHANE IMPERMEABLE" conservan durante muchos meses el grado de humedad que tenían en el momento de ser empaquetados.

Únicamente la película "CELLOPHANE IMPERMEABLE" permite a los fabricantes ofrecer a los fumadores bajo todos los climas y en las condiciones atmosféricas más variadas, cigarrillos frescos e inalterados, poseyendo todas sus cualidades de origen.

*La Cellophane*

BARCELONA



PROVENZA 360

LA CELLOPHANE MARCA DEPOSITADA POR LA SOCIEDAD LA CELLOPHANE PARA DISEÑAR HOJAS Y PELÍCULAS DE CELULOSA REGENERADA

# RIEUSSET

SOCIEDAD ANÓNIMA

## COMPañÍA GENERAL DE INDUSTRIAS GRÁFICAS

Capital: 1.750.000 Pesetas

SEPÚLVEDA, 90 AL 94 - TELÉFONO 31500

BARCELONA

FOTOLITOGRAFÍA OFFSET

HUECOGRABADO

LITOGRAFIA - TIPOGRAFIA - RELIEVES - GRABADOS

CAJITAS DE CARTÓN

TRABAJOS DE LUJO Y ECONÓMICOS

REPRODUCCIONES DE ARTE

EXPOSICIÓN INTERNACIONAL DE BARCELONA 1929

DOS GRANDES PREMIOS CON MEDALLA DE ORO

(LA MÁS ALTA RECOMPENSA)

## TABACOS HABANOS

*Romeo y Julieta*

Y

## MARIA GUERRERO

SE VENDEN EN TODAS LAS EXPENDEDURIAS DE ESPAÑA

## COLAS VEGETALES

# "SICCOLLIN"

EN PASTA Y EN POLVO  
SOLUBLES EN FRIO

DIRECCION TELEGRAFICA  
N E V A R I E T U R  
TELEFONO NUMERO 18176

ESPECIALES PARA LA  
INDUSTRIA DE TABACO

MIGUEL CASANOVA  
COMERCIO, 64 - BARCELONA

Rogamos a cuantos se dirijan a nuestros anunciantes mencionen siempre "TABACOS"



importancia, con cifras redondeadas (medias de los cuatro o cinco últimos años), dadas con la aproximación resultante de las estadísticas más o menos bien establecidas, según los países:

*Estados Unidos:*

Exportaciones: 200.000 a 250.000 toneladas.  
Importaciones: 30.000 a 35.000 ídem

*Indias neerlandesas:*

Exportaciones: 65.000 a 70.000 toneladas.  
Importaciones: 1.500 a 5.000 ídem

*Grecia:*

Exportaciones: 45.000 a 55.000 toneladas.  
Importaciones: Ninguna.

*Turquía:*

Exportaciones: 300.000 a 45.000 toneladas.  
Importaciones: Varios miles de toneladas (de Grecia y de Bulgaria).

*Brasil:*

Exportaciones: 20.000 a 30.000 toneladas.  
Importaciones: Ninguna.

*Bulgaria:*

Exportaciones: 20.000 a 30.000 toneladas.  
Importaciones: Ninguna.

*Islas Filipinas:*

Exportaciones: 20.000 a 25.000 toneladas.  
Importaciones: Insignificantes.

*Indias inglesas:*

Exportaciones: 20.000 a 25.000 toneladas.  
Importaciones: 2.000 a 3.000 ídem.

*Santo Domingo:*

Exportaciones: 15.000 a 20.000 toneladas.  
Importaciones: Insignificantes.

*Cuba:*

Exportaciones: 15.000 toneladas (término medio).  
Importaciones: Insignificantes.

*Argelia:*

Exportaciones: 12.000 a 16.000 toneladas.  
Importaciones: 3.000 a 4.000 ídem.

*Hungría:*

Exportaciones: Media de los últimos años de 4.000 toneladas en 1924 a 12.000 toneladas en 1930.  
Importaciones: 2.500 toneladas.

*Puerto Rico:*

Exportaciones: 10.000 toneladas.  
Importaciones: 1.500 a 2.500 toneladas.

*Paraguay:*

Exportaciones: 8.000 toneladas.  
Importaciones: Insignificantes.

*África del Sur (el cabo Nyassaland, Rhodesia):*

Exportaciones: 4.000 a 5.000 toneladas (a Inglaterra).  
Importaciones: Insignificantes.

*Rusia:*

Exportaciones: 3.000 a 7.000 toneladas.  
Importaciones: Ninguna.

Los otros países exportadores (exportaciones superiores a las importaciones) son con cifras mucho más bajas (excediendo las exportaciones sobre las importaciones, sin llegar más allá de 2.000 a 3.000 toneladas): Colombia, Persia, Venezuela y Yugoslavia.

*Países importadores.*—Los principales países importadores (importaciones superiores a las exportaciones) son igualmente, por orden de importancia:

*Alemania:*

Importaciones: 60.000 (1926) a 120.000 toneladas (1925); media reciente: 100.000 toneladas.  
Exportaciones: Insignificantes, salvo las reexportaciones de los tabacos exóticos vendidos en los mercados de Dresde, Bremen y Hamburgo.

(De *Revue des Tabacs*, de París.)

(Continuará.)



## MADERAS Y HIERROS

HIJOS DE LANTERO, LTDA.

MADRID. Serrano, 142.  
GIJON. Sanz Crespo.  
OVIEDO. Almacenes.  
PONTEVEDRA. Ruiz del Portal.  
BILBAO. Rivera de Zorrozaure, 13.  
CORUÑA. Barrio La Palloza.  
VIGO. Luis Taboada, 24.  
VILLAGARCIA. La Caneda.

Almacenes de hierro. Cajas para envase. Importadores de madera de construcción y ebanistería

## PEDRO LOPEZ E HIJOS

BANQUEROS

Representantes de la Compañía Arrendataria de Tabacos y de la Compañía Industrial Expendedora, Concesionaria para la venta exclusiva de cerillas. **Córdoba.**

## SINDICATO INDUSTRIAL DE ANTIGUOS FABRICANTES DE TABACOS DE LA PALMA

Domicilio: SANTA CRUZ DE LA PALMA

Integran dicha entidad los siguientes fabricantes: Confederación "El Trabajo"; D. Francisco Cabrera Cáceres; D. Francisco Martín Piñero; D. Manuel Galván Lorenzo; D. Mauricio Duque Camacho; D. Matías Pérez Pulido, y D. Miguel Lorenzo González.

Los citados fabricantes en conjunto confeccionan sus tabacos y cigarrillos para la Renta, empleando las mejores amas, siendo la calidad de las labores de lo más exquisito.

NOTA: La isla de la Palma es la única que produce tabaco en rama del archipiélago, cuyas vegas compiten con las de la isla de Cuba

Almacén de papel - Fábrica de sobres - Objetos de escritorio - Encuadernación - Imprenta - Relieves

### VICENTE RICO, S. A.

MADRID

TALLERES: PASEO DE LA CANALIZACION  
Teléfono 18644.

DESPACHO: CONCEPCION JERONIMA, 35 y 37  
Teléfono 72417.

## UNION BOLSERA MADRILEÑA

(S. A.)

PAPEL Y SUS DERIVADOS

Almacenes centrales y oficinas:

General Lacy, 3 y 5 = **MADRID**

## FUME TABACOS POR LARRAÑAGA

Fábrica fundada en 1834

EL TABACO QUE HA MANTENIDO  
SU PRESTIGIO DURANTE TODO  
= = = = UN SIGLO = = = =

# H A B A N A

Rogamos a cuantos se dirijan a nuestros anunciantes mencionen siempre "TABACOS"



# EL GORGOJO DEL TABACO COMERCIAL

## "LASIODERMA SERRICORNE", Fabr.

El tabaco, una vez curado y fermentado, tanto antes como después de manufacturado, tiene sus enemigos naturales, a los que sirve de alimento, siendo el más temible, por los daños que en él causa, el coleóptero conocido en la ciencia con el nombre de *Lasioderma serricorne*, Fabr., a tal punto, que no hay fábrica de tabaco, almacén de rama ni expendeduría de labores que no le conozca sobradamente por haber sufrido repetidas veces sus fatales efectos, tan frecuentes, por desgracia, en la industria del tabaco.

Vamos, pues, a ocuparnos en este artículo del expresado insecto y de los procedimientos generalmente empleados para combatirlo, que, afortunadamente, son ya decisivos en sus resultados.

El entomólogo dinamarqués Juan Cristián Fabricius, a quien se debe la primera descripción del *Lasioderma serricorne*, la hizo en 1792 en su obra *Entomologia systematica* con el nombre de *Ptinus serricornis*, no precisamente como enemigo del tabaco, sino como atacando a plantas secas americanas.

Hay que hacer observar, no obstante, que el naturalista sueco Carlos de Linneo, muerto en 1778, dejó clasificado el coleóptero que nos ocupa con el nombre de *Lasioderma serricornis*.

Los demás entomólogos que dieron nombre al insecto en cuestión lo hicieron con posterioridad a Linneo, entre otros el naturalista francés Pedro Andrés Latreille, fallecido a los setenta y un años (1762-1833); su compatriota Félix Eduardo Guerin Meneville (1799-1884), y el sueco Andrés Gustavo Dahlborn (1806-1859).

La primera referencia del *Lasioderma* como enemigo del tabaco se atribuye a M. Planche, Inspector de las Manufacturas de Tabaco de París, quien en 1848 lo encontró en el tabaco en dicha capital, suponiendo que el insecto era importado de América. Desde la expresada fecha ha sido frecuentemente mencionado el *Lasioderma* en la literatura entomológica como enemigo del tabaco, así como de otros vegetales secos y diversos productos alimenticios.

A su vez, Augusto Chevrolat, en 1861, dió la especie *Xyletinus serricornis* como sinónima de *Catorama pallida*, Guer. Men., mencionando al tabaco como su alimento, considerándola aclimatada en todas las partes del mundo, refiriendo que en su colección entomológica figuraban ejemplares de las dos Américas, Alemania, Dinamarca, Siria y Argelia.

J. L. Leconte, en 1865, supone al *Lasioderma* importado universalmente por el comercio, afir-

mando que su alimentación no es el tabaco exclusivamente.

Por otra parte, E. A. Schwarz, en su obra *Insects affecting drugs* (1883), describe la vida del *Lasioderma*, sus hábitos de alimentación y daños causados, especialmente en drogas.

Hecha esta sucinta ojeada histórica, se da a continuación la taxonomía del insecto, a saber:

Tipo: Articulados.

Clase: Insectos.

Orden: Coleópteros.

Familia: *Ptinidos* (\*).

Género: *Lasioderma*, Stephens,

siendo, por tanto, de metamorfosis completa, boca dispuesta para masticar, élitros o alas anteriores córneas y alas posteriores membranosas, plegadas al través durante el reposo.

Podría ampliarse la clasificación que precede con otros grupos intermedios, según Christoph Schroeder (*Handbuch der Entomologie*, t. III), como sigue:

Suborden: *Polyphaga*, Emery.

Superfamilia: *Teredilia* (Dum.), Handl.

Subfamilia: *Anobiinae*, Lec. Horn.

Tribu, *Xyletinini*, Seidl.

En la literatura del insecto que nos ocupa se emplea generalmente el nombre de *Lasioderma serricorne*, Fabr. No obstante, tiene su sinonimia, por haber sido objeto de estudio, y sigue siéndolo, de porción de entomólogos y naturalistas, dando a continuación los sinónimos más corrientes:

*Lasioderma serricorne*, Fabr.

*Lasioderma serricornis*, L.

*Lasioderma serricornis*, Latr.

*Lasioderma flavescens*, Dahl.

*Lasioderma testaceum*, Duft.

*Ptinus serricornis*, Fabr.

(\*) Christoph Schroeder da como sinónimos de la familia *Ptinidos* los que siguen, con expresión del año en que fueron constituidos y el nombre del clasificador:

*Ptiniore* Latr. 1802; *Saprophagi* Latr. 1806 pp.; *Saprophaga* Latr. 1810 pp.; *Ptinides* Leach 1815; *Ptinusidae* Leach 1817; *Ptinidae* Leach 1819; *Malacodermi* Latr. 1825 pp.; *Buprestina* pp.; *Ptinites* Newm. 1834; *Hylephagi* pp.; *Anobiides* Westw. 1840; *Malacodermata* Motsch. 1845 pp.; *Teredilia* Motsch. 1846 pp.; *Xylophagi* Thoms. 1859 pp.; *Ptinoidea* Leun. 1860; *Anobiidae* Kies. 1877 pp.; *Bruchidae* H. R. W. 1883; *Ptilinidae* Jac. 1913.

PAULINO J. HERRERO,  
Ingeniero-Jefe del Laboratorio  
de la C. A. de Tabacos.

(Continuará.)



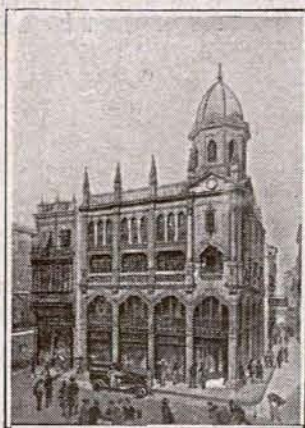

Vista de los Grandes Almacenes Pedro Roldán

TRAJES, ABRIGOS, IMPERMEABLES, TRINCHERAS Y GABARDINAS PARA CABALLEROS Y NIÑOS  
Uniformes de todas clases  
Artículos para viaje y sport  
**PEDRO ROLDAN**

Plaza del Pan, 1 al 3  
Lineros, 17 al 21  
Teléfono 21530  
**SEVILLA**

## A. BARANDIARAN

Aceros, Metales, Tornillería, Remaches, Tuberías de todas clases, Robinería, Bombas, Máquinas y Herramientas para talleres y minas.

MAYOR, 5  
**SAN SEBASTIAN**

## RODRIGUEZ, GIMENEZ Y COMPAÑIA

GRAN FABRICA DE LIBROS RAYADOS

Imprenta - Encuadernación - Relieves  
Sellos de caucho y metal - Objetos de escritorio - Papelería

Federico de Castro, 16-Tel. 23628-SEVILLA

Sucursal: Librería Religiosa de «Salvador»  
Plaza del Salvador, núm. 23 - Tel. 21329

## JOSE LASA

TALLERES MECANICOS

Construcción y reparación de toda clase de maquinaria. - Especialidad en hornos y maquinaria de panaderías y para la elaboración de sidras.

San Francisco **SAN SEBASTIAN** Teléfono 10253

CASA DE TRANSPORTES

DE

## DANIEL HERRERA ORTIZ

Pópulo, 17. — SEVILLA

CARIDAD

CONTRATISTA

ACARREOS Y TRANSPORTES LOCALES de la Compañía Arrendataria de Tabacos para el servicio de arrastre de Tabacos y Timbres de la provincia.

FERRETERIA "DELOR"

FERRETERIA Y QUINCALLA  
ARMAS DE FUEGO  
Y EFECTOS DE CAZA

BLASCO IBAÑEZ, 6 **GIJON**  
(antes San Bernardo)

## Ybarra y Compañía, S. en C. SEVILLA

Servicios regulares de cabotaje entre Bilbao y Marsella y puertos intermedios. — Línea Mediterráneo - Brasil - Plata.

Salidas regulares cada 21 días para Santos, Montevideo y Buenos Aires, por los grandes moto-transatlánticos correos españoles «Cabo San Antonio», «Cabo San Agustín», «Cabo Santo Tomé»

Acomodaciones para pasajeros de 1.ª clase.

Buques especializados para el transporte moderno de pasajeros de tercera, en camarotes exclusivamente.

Informes: En Sevilla, Oficinas de la Dirección. Apartado 15. Telegramas, Ybarra.—En Barcelona, Sres. Hijo de Rómulo Bosch S. en C., Vía Layetana, 7. Telegramas: Romulobosc.—En Cádiz o Juan José Ravina, Beato Diego de Cádiz, 12. Telegramas: Ravina En Madrid, Avenida de Pi y Margall, 10. Teléfonos 12880 y 12889

AGENCIAS EN TODOS LOS PUERTOS

# HABANOS GLORIA CUBANA MUY REBAJADOS DE PRECIO

CREMAS 1,15 Pts.  
LONDRES 0,95 Pts.  
PANETELAS 0,80 Pts.

Rogamos a cuantos se dirijan a nuestros anunciantes mencionen siempre "TABACOS"



# ANUNCIOS OFICIALES

## BANCO DE ESPAÑA

El Consejo general, de acuerdo con el Excmo. Sr. Ministro de Hacienda, ha resuelto que, a partir del día 15 del actual, se reduzca del 5 y medio al 5 por ciento el tipo de interés para las operaciones de descuento; permaneciendo inalterables los de interés que están fijados para las demás clases de operaciones.

Madrid, 13 de julio de 1935.—El Secretario general, *Francisco Belda*.

### ACCIONES DE LA SOCIEDAD DE INDUSTRIA, COMERCIO, Y MINERIA, FILIAL DE LA UNION ESPAÑOLA DE EXPLOSIVOS

La Unión Española de Explosivos de Bilbao invita al Banco a que presente en aquella capital los títulos provisionales, que conserva en sus cajas, en depósito o en garantía de operaciones, de acciones de su filial Industria, Comercio y Minería, para su canje allí por los títulos definitivos; operación que ha de ser un poco laboriosa, por cuanto que las acciones que entreguen van a llevar los mismos números que los títulos provisionales, según nos informan.

Como quiera que este canje es indispensable, el Banco se propone enviar a Bilbao los títulos provisionales, y después traer a Madrid las acciones objeto del canje; pero ambas operaciones se habrán de efectuar por cuenta y riesgo de los interesados.

Por lo tanto, las personas que no se hallen conformes con esto pueden pasar a retirar los depósitos o garantías, o avisarlo por escrito antes del día 25 del actual, pues, pasado este plazo, se procederá a preparar el envío de los valores a Bilbao y no podrán ser devueltos hasta que se hayan recibido las nuevas acciones.

Madrid, 19 de julio de 1935.—El Secretario general, *Francisco Belda*.

### VEINTICINCO AÑOS DE FECUNDA LABOR TÉCNICA

En el presente mes de julio se cumple el 25.º aniversario de la fundación de Siemens Industria Eléctrica, S. A., cuyo origen fué la fusión de la sucursal en España de Siemens Schuckert, con La Industria Eléctrica, de Barcelona.

Con verdadero orgullo puede festejar la Siemens Industria Eléctrica tan memorable fecha, ya que su brillante desenvolvimiento está íntimamente ligado al desarrollo electrotécnico de nuestra patria, pues ya en la ejecución de las primeras instalaciones electrotécnicas grandes verificadas en España ha jugado importante papel la Sociedad que nos ocupa.

En consonancia con el natural desarrollo de la electrotécnica en nuestra patria, los primeros suministros de importancia de esta Empresa correspondieron al ramo de centrales eléctricas, pero a medida que la aplicación de la electricidad ha ido generalizándose, ha ido aumentando su radio de acción, extendiendo sus instalaciones a todos los ramos de la industria española. Ejemplo de esto son los equipos eléctricos suministrados para trenes de laminación, máquinas de extracción, ferrocarriles, máquinas para la industria textil, máquinas para fabricar papel, accionamientos en fábricas de cemento, máquinas-herramientas, hornos eléctricos de toda clase, grúas para puertos y para la industria, máquinas de soldadura, alumbrado de trenes, buques mercantes y de guerra; instalaciones de alumbrado, etc.

Además pudiera mencionarse toda la gama de aparatos e instalaciones para corriente débil, entre los cuales destacan los destinados a la telefonía, telegrafía y telecomunicación en sus múltiples aplicaciones, tanto en servicios privados como públicos; mediciones eléctricas, de vigilancia térmica, de líquidos, gases y aire, etc.

Posee una potente fábrica en Cornellá de Llobregat (Barcelona) que, aunque es la más antigua de este ramo en España, está equipada con los más modernos elementos de fabricación y con personal técnico apto para desarrollar nuevos tipos de maquinaria y aparatos. Además cuenta con el asesoramiento técnico del Consorcio Siemens, cuyas patentes puede utilizar.

La razón social está domiciliada en Madrid, donde radica la Administración Central para las 14 oficinas técnicas y varias delegaciones que se encuentran repartidas en España y en el norte de Africa, que ocupan, entre empleados y obreros, unas mil personas.

Este feliz 25.º aniversario ha sido celebrado igualmente en las oficinas, reuniéndose en franca camaradería la Gerencia con todo el personal, pues una de las características de la potente organización de la Empresa que nos ocupa es su identificación y armonía con todos sus empleados y obreros. Buena prueba de esta compenetración es que, durante veinticinco años, no ha habido, ni en las oficinas ni en la fábrica ninguna huelga, con excepción de la que, con carácter general, hubo en la provincia de Barcelona en el año 1931. La satisfacción y constancia de sus empleados y obreros lo confirma el que ya han cumplido, o cumplirán en este año, 67 personas sus veinticinco años al servicio de la Sociedad.

### II CONGRESO INTERNACIONAL DE INGENIERIA RURAL

Cerrado ya el plazo para la presentación de trabajos a este resonante certamen, puede anticiparse la importancia que han de tener sus deliberaciones con sólo consignar que participarán personalmente en ellas los más eminentes ingenieros de Europa y América.

Entre los comunicantes alemanes están los profesores Vormfelde de la Universidad de Bonn, y Schmitz, de la Universidad de Munich; por parte de Francia, M. Laferrère, Director de la Estación Experimental de Hidráulica Agrícola de París; M. Engelhard, ingeniero técnico de Agricultura y Secretario general "du Génie Rural", en París. De Bulgaria aportan trabajos los profesores Illieff, Molloff y Kazarow, de la Universidad de Sofía; de Suiza, el eminente hidrólogo Diserens y los Sres. Métraux, Baeschlin y Stauber; de Letonia, el Dr. Leppiks; de Rusia, el profesor Sibirsky; de los Estados Unidos de América, Mr. Davidson, de la Universidad de Iowa; Mr. McCuen, de la Universidad de Ohio; Mr. Murdock, de la Universidad de Montana; Mr. McKibben, de la Universidad de Iowa, etc., etc., todos autores de interesantísimos trabajos.

La colaboración española reúne, hasta ahora, firmas tan prestigiosas como Benaiges, Marchesi, Castañón, Salcedo, Gutiérrez Soro y otras muchas más.

Las inscripciones de congresistas son también muy numerosas, por el interés de los temas que se discutirán y la posibilidad de visitar en muy ventajosas condiciones las regiones españolas donde la transformación agraria ha sido mayor. Así podrán recorrer Andalucía, adhiriéndose a uno de los grupos que se preparan, o visitar los regadíos aragoneses y los de Levante, con la expedición que pasará por Zaragoza y Valencia, para terminar la excursión, eventualmente, en Baleares.

Amplios pormenores sobre la inscripción de congresistas y programas de trabajos y viajes pueden solicitarse al Secretario del Comité Organizador, Amadeo Vives, 10, Madrid (12).



TALLERES DE CONSTRUCCIONES  
MECANICAS Y ELECTRICAS  
**ENRIQUE CARDELLACH Y HNO.**

(S. en C.)

*Ingenieros:*

BARCELONA: Casanova, 25 a 29. Teléf. 34196.

AGENCIA EN MADRID:  
Alcalá-Zamora, 9. Teléf. 70940.

*Especialidad en ascensores y montacargas.*

Hijos de  
Clemente Sánchez

BANQUEROS

CÁCERES

ESTABLECIMIENTO LITOGRAFICO  
CASA FUNDADA EN 1870

**M. PORTABELLA**

Acciones. - Membretes. - Cheques.  
Circulares. - Memorándum. - Facturas.  
Tarjetones. - Etiquetas. - Sellos, etc.

PASEO DE SAGASTA, 30  
ZARAGOZA

Confeción de carteles y programas  
para ferias y toros. - Especialidad  
en trabajos artísticos y comerciales.

**M A D E R A S**

**PEDRO A. GARCIA-FOGEDA**

CASA FUNDADA EN 1892

RONDA DE VALENCIA, 5 PROVISIONAL  
Teléfono 71600 :: MADRID

Proveedor de la Compañía Arrendataria de Tabacos

**PLOMOS Y ESTAÑOS LAMINADOS**

(S. A.)

Casa fundada

en 1894 :-



Fabricación de papel de estaño y  
aluminio de todas clases y medidas.  
Cápsulas metálicas para botellas y  
frascos. Tapones destilagotas para  
frascos de esencias, perfumes, etcé-  
tera. Tubos de todas clases para  
productos químicos, farmacéuticos,  
colores, pastas dentífricas, etc., etc.

**VALMASEDA (Vizcaya)**

**FRANCISCO SOLÁ GENÉ**

BARCELONA - Pedro IV, 162

FÁBRICA DE PRECINTOS, CHINCHETAS, LLAVES PARA LATAS  
DE CONSERVAS Y PIEZAS ESTAMPADAS EN GRAN SERIE

**AUG. STRUBE & ULTZEN**

**BREMEN**

Postfach nr. 663

AGENTES COMPRADORES  
DE LA COMPAÑIA ARREN-  
DATARIA DE TABACOS

**PAUL SEHERBER-ALEMANIA**  
MAQUINARIA PARA LA INDUSTRIA

Proveedor de la Compañía  
Arrendataria de Tabacos.

REPRESENTANTE:

**VIUDA DE M. REOYO**

DOCTOR FOURQUET, 26 Teléfono 70366  
MADRID

Rogamos a cuantos se dirijan a nuestros anunciantes mencionen siempre "TABACOS"



SCHINDLER Y Cia. EN Cta.

**SOCIEDAD ESPAÑOLA**

**BERLIKON**

**Maquinaria Eléctrica**

**Ferrocarriles electricos**    **Generadores**

Máquinas de extracción    Accionamientos para máquinas textiles

**Transformadores**    **Turbinas de vapor**

**Grúas eléctricas**    **Motores**    **Ventiladores**

Perforadoras eléctricas y demás aplicaciones electromecánicas

CASA CENTRAL

**MADRID**

HUERTAS 13

OFICINA

**BARCELONA**

VIA LAYETANA 13.

**CANDEIRA & ESTENS**

FABRICAS DE ASERRAR MADERAS

ESPECIALIDAD EN ENVASES

**VIGO**

Rogamos a cuantos se dirijan a nuestros anunciantes mencionen siempre "TABACOS"



# COMPañIA GENERAL DE TABACOS DE FILIPINAS

## BARCELONA-MANILA

Representación en Madrid:  
Marqués de Valdeiglesias, 13  
Teléfono 16627

Diplomas de Honor y Medallas de  
Oro de todas las Exposiciones

Haciendas de San Antonio. Santa  
Isabel, San Luis y La Concepción

FABRICA:  
**LA FLOR DE LA ISABELA**

Elaboraciones al estilo cubano

Agencias de venta en todos los países

Elaboraciones convenidas a la Compañía Arrendataria para venderlas en las  
expendedurías a los precios siguientes:

CIGARROS	Cabida de los envases	Precio de la cajita de 25 — Pesetas	Precio de la unidad — Pesetas
Diputados.....	25	40,00	1,60
Invencibles.....	25	37,50	1,50
Presidentes.....	25	36,25	1,45
Filipinos extra.....	25	31,25	1,25
Favoritos Churruca.....	25	23,75	0,95
Rosales.....	25	22,50	0,90
Favoritos A. Correa.....	25	21,50	0,85
Vegueros chicos.....	25	20,00	0,80
Panetelas.....	25	18,75	0,75
Londres finos.....	25	17,50	0,70

SEÑORITAS: Ptas. 3,65, petaca de 20 cigarrillos  
Cigarrillos CHUMS: Ptas. 2,80, paquete de 20  
:—: cigarrillos. Estilo "Virginia" :—:

Rogamos a cuantos se dirijan a nuestros anunciantes mencionen siempre "TABACOS"