

MADRID PARA CALAHORRA,
y Logroño : Camino de Herradura , y
el de Ruedas al margen.

Se ha de seguir este di-
cho camino de Pam-
plona hasta Almaray,
leguas 31
Despues à Ribarroya 1
Aldea de la Fuente 1
Ojuel 1
Aldea del Pozo. 1
Valdegena 1
Valdelagua 1
Cibugosa 1
Aguilar, y Ceryera 2
Aldea Nueva. 4
46 Calahorra, 2

*Y hasta Cintrue-
nigo leguas 43
Aldea Nueva 2
47 Calahorra 2
Vta de Auseco 4
55 Logroño 4*

MADRID PARA BORJA,
y al margen para Tarazona, y
Cascañte.

Camino de Ruedas.

Se ha de ir por el camino de Pamplona
hasta Hinojosa le-
guas 36
Fuentes de Agreda, 3
Beruela 2
Peruela 1
43 Borja. 1

*Se ha de ir por
el dicho camino
hasta Agreda
leguas 39
Despues à
43 Tarazona 4
Cascañte 2*

MADRID PARA CALAHORRA,
y Viana, y al margen para Tudela, y
Alfaro, Arnedo, y Arnedillo.

Se ha de ir por el dicho camino de
Pamplona hasta Cin- Hasta Cintrue-
truenigo leg. 43 nigo leg. 43

Despues á la Aldea Nueva	2	Y á Tudela	3
47 Calaborra	2	Y desde Cintrue-	
Lofada	3	nigo à Alfaro	3
Sesma	2	Y desde Cala-	
54 Viana	2	horra, Arnedo	2
		Y Arnedillo	2

MADRID PARA ESTELLA,
y Sanhuesa, y al margen para
Corella, y Olite.

Se ha de ir por el dicho Camino de
Pamplona hasta la Venta de la
Barca, leguas 46

Despues à Marcilla.	3	Y por dicho ca-	
Venta de las Arcas	3	mino de Pam-	
Berbinzana.	2	plona hasta Cin-	
Oteyza	2	truenigo leg. 43	
57 Estella.	1	Y à Corella	1
y desde dicha Barca à		Y por dicho ca-	
La Viga del Carro	2	mino de Pamplo-	
Carcastillo.	2	na desde la Vta	
San Xavier,	4	del Morillete à	
56 Sanhuesa.	2	3 Olite	2

MADRID PARA ROMA;
 passa por Gerona, Perpiñan, Narbona,
 Mompeller, Genova, Luca, Sena, y
 Viterbo, y al margen se pone el
 camino de Ruedas, y el de Turin,
 Milàn, y Florencia.

Se ha de ir à Barcelona por el camino
 que està al fol. Si van por los ata-

jos son leguas	100	
Despues à S. Andrés	1	
Moncada	1	
Los Hostals	1	
Monmelò, *	1	*Desde Monme-
La Roca	1	lò à Granollès 3
Linares	1	Rio Tordera B
Sanseloni	2	
Batlloria	1	
Hostalrich	1	
Las Mallorquinas,	2	
Hostal de la Ceba	2m	
116 Gerona . .	1m	Rio Ter P
Medina	1	
Vila de muls	2	
Bascara	m	Rio Flubia B
Santa Locaya	1m	
Figueras	1	Rio Muga
El Hostal nuevo	1m	
Junquera, *	2	*Ultimo Lugar
Rio Lloregat		de Cathaluna,

Bellagarda	1	Primer Lugar de
El Bold	1	Francia en
Rio Barca		los Montes Pi-
130 m Perpiñan	3	rineos, donde re-
Rio Puente		conocen los Pas-
Sallas R P	2m	saportes , y se
Palme	2m	paga un dinero.
Ville Falses	2	
Hosteries de la Posta	2	
141 Narbona R	2	
Nisan	3	
Besiers	2	
La Begude de Jordi	2	
Pecenas	2	
Ville Magne	2	
Loupian	1m	
Giguan	1m	
Fabregues	2	
159 Mompeller	2	Se prosigue el
Colombiere	2	camino de Rue-
Hasta aqui es Camino		das , desde la
de Ruedas		Puente Lunel à
Puente Lunel R.	1	Uchaut 2
Sigue Camino de Her-		Nimes 2
radura		Gesbaci 2
Buber	2	El Puente 1
Sanchile	3	Remolins 4
Horcas	3	Abiñon 3m
Rio Brescia B		Andiol 4
Se paga un sueldo.		Orgon 2

170 Arles

Se passa el mismo Rio

La Hosteria de San
MartinA un quarto de legua
hay dos Caminos, se
toma el de la izquier-
da, y se va à Salòn

Ayx

Roufete

Porciux

Polio

San Maximo

En el Convento de
Dominicos de esta Vi-
lla muestran la Cabe-
za de Santa Maria
Magdalena, y en ella
se ven señalados dos
dedos de Christo Se-
ñor Nuestro: Tam-
bien están los Cuer-
pos de Santa Susana,
y San Maximo.

Lugata

Casiers

Lords

Berguinan

Las Hosterias

Grassa

III

Pont Royal

San Canat

Ayx

Roufete

Porciux

Brignolles

Cue

Vidauban

Muy

Erejus

Esterel

Cannes

Antivo

De Antivo à

Genova se em-

barcan en Galera,

y se prosigue por

tierra hasta Ro-

ma con Ruedas

fino se quieren

bolver à embar-

car.

2

3

1

1

3

5

Vi-

Villanueva	3	Para Turin ; y
Cannes	3	Milan.
San Laurent du Var	1	Hasta Niza,
Se acaba la Francia.		leguas 2 1 2
1 1 2 Niza Rio Varo P	1	à Sarzana 2
Rio Palion, en Niza		Sospelo 2
dan cama en el Hospicio.		Broglio 2
Se comienza el Piamonte,		Rio Libenza P
que es del Duque de		Tende 4
Saboya.		Limon 3
Desde aqui se cuenta		Rio Borbo
el Camino por Mi-		Bovès 3
llas, que tres hacen		Coni R. Sturia 2
una legua Española.		Centàle 2
Torvia	7	Rio Grana
Mentone R P	6	Sabigliano 3
Ventimiglia	3	Raconis 3
Rio la Venza Puente		Lombriasco 3
San Remo	1 2	Rio Pò Puente
Rio Tiglia		Carignan 2
San Stefano	6	Rio Lemna P.
San Lorenzo	3	2 4 7 Turin 4
Puerto Mauricio	8	Settimo R. Orcaz
Oneglia R P	2	Chiavasco 3
Rollo	2	Ciano 4
Alasio	6	San Germano 4
Rio Aroschia Puente		Verceli 4
Oibenga	6	Rio Sessia P.
Lobano	3	Estado de Milan
El Final	3	Rio Gogna P.

Non	5	Novara	3
Sabona	8	Rio Tesino	
Varagio	7	Bu falora	3
Arenzano	9	Barbattola	2
Ucri	6	Rio Olana	
Sestri de Poniente	5	275 Milàn	3
<i>Rio Poncenzo P</i>			
San Pedro de Arenas	3	En Genova dan	
249 Genova	2	buen alojamiento	
Nervi, y Recco	12	en el Hospital	
Camuche	4	de los Peregrinos	
Kapalo	6	por tres dias, y	
Chiavarri	6	no daràn passada	
<i>Rio Sarla</i>		en ninguna parte	
Sestri de Lebante	6	sin llevar Cedula	
Moneglia	4	del Palacio,	
Lebaute	6	y esta no la daran	
Ricco	6	sin decir donde	
San Vencro	6	de se ha deir; por	
Arcola R Magra B	3	lo que se tomarà	
Sarzana	8	primero el nombre	
La Venza R	6	de la Posa-	
Massa	5	da; es digno de	
Pietra Santa R	8	verse el Domo,	
Massa-Rosa	5	y la Iglesia de	
<i>Rio Serquio</i>		la Madona.	
281 Luca	8	A la entrada de	
Tudesco	5	Luca se toma	
Altropascio	4	cedula, y con	
La Galera	4	ella se va à la	

Aufeco	2	Plaza Mayor, y
Rio Arno Barca		mostrandola al
Se paga una gracia,		Escribano de
que assi se llama la		Cabildo, dará
moneda.		otra, y con am-
Castel Fiorentino	8	bas, y buenos
Pogibonci *	10	passaportes ad-
Custilionzelo	6	miten en el Hos-
296 Siena	6	picio de la Tri-
Montarone	6	nidad, donde dan
Bon Convento R P	7	buena cama, y
San Quirico	10	cena; y con mu-
Scala Torniere	5	cha curiosidad,
Rè de Cofani	11	y devocion sirven
Ponte Centino	8	à los Peregrinos
Aqua Pendente R P	4	quatro Cavalle-
San Lorenzo	5	ros: es el mejor
Bolsena	4	Hospicio que se
Monte Fiasconi	7	halla en todo el
321 Viterbo	9	viage. Para
La Montaña de Vi-		Florenzia hasta
terbo	6	Pogibonci *
Ronciglioni	4	hay leguas 292
Monterrofi	8	Ala Tabernellez
Bacano	8	San Casiano 2
La Storta	8	298 Florenciaz
335 Roma	9	

A la salida de Viterbo para Roma està el Convento de Padres Dominicos, donde daran Hospicio, cama, y cena.

Desde Madrid à Niza hay leguas 212
 Desde Niza à Roma 369 Millas

que hacen leguas 581 123

Que en todas componen 704 375

Si se quiere llegar mas presto, se pueden embarcar en Valencia, Alicante, ò Barcelona, para Genova, que con buen temporal se llega en ocho, ò diez dias: lo mas peligroso es el Golfo de Leon; si no se quiere passar este, se puede ir por tierra à Niza, ò el Final, y embarcandose para Genova, se llega en ocho, ò diez horas, y bolviendose à embarcar si el tiempo està bueno, se llega en dos, ò tres dias à el Puerto mas cercano de Roma, que es Civita Vecchia.

Desde aqui en todo lo restante, se han de leer todas las columnas seguidas.

Madrid para Paris.	Roncesvalles	3
leguas 252	San Juan de Pie	
Camino de Ruedas.	de Puerto	4
Se ha de ir por el	Reyno de Francia	
camino de Madrid	Mendiondo	4
à Pamplona, que	78 Bayona	4
està al fol. 66 le-	Rio	P.
guas 60	Ondres	2
Despues à Ugarte	Cabane	1
Zubiri 2	San Vicente	2
Ron-	Mons	

Mons	1	Villars	3
Majese	2	San Cibardeau	3
Castet	1m	Gourbille	2
Lesperon	2	Aygre	1m
Harie	2	Marais	2
Belloc	1	Villefagnan	2
Bouharie	1	Bannieres	3
L' Hispostey	3	Saulay	2
Muret	1	Chaunay	1
Belin	1m	Couè	2
Hospitalet	2	Minieres	3
Barps	1	Vivonne	2
Puz de la Gubate	1	Ruffigny	2
Lestaule	2	Crouette	1m
Gradignan	1	Poitiers	2
108 Bordeaux	2	Grand Pont	1
Carbon Blanc	3	Clan	2
Rio	P.	La Tricherie	2
Cubfac	2	Barres	1m
Boigmarain	2	Chatelleraut	1
Cabignac	2	Ingrande	2
Pietrebrune	2	Ormes de S. Mar-	
Cherfac	2	tin	2
Montlieu	2	Beuvais	1
Chevanzeau	2	Sante Maure	2
Grolle	2	Sante Catherine	2
Reynac	3	Sorigni	1m
Berbecieux	1	Montbason	1
Nounaville	1	Carrez	1
Chateauneuf	2	Tours	2

Friliere	3	Otro camino para	
Bordes	2	Paris, leg. 332	
Amboise	2	Se ha de ir hasta	
Hutehantier	2	Barcelona por el	
Veure	1m	camino, que está	
Chouffier	P.3	à fol. 1 leguas 100	
Blois	3	Despues por el de	
San Diey	3	Roma, que está à	
Novant	2	fol. 70 hasta llegar	
San Laurent des- eaux	1m	à Bellagarda leg. 26	
Lailly, y Cleri	4	Despues à Prades	5
Memin	2	Aulete	2
218 Orleans	2	Mont Louis R.	3
Cercotes	3	Puybalador	3
Artenay	3	Aunat	3
Chateaugaillard	4	Covisan	4
Toury, y Boyseau	4	Limoux	2
Angerville	2	Carcafona	2
Monerville	2	Villeseque	2
Mondesir	2	Villepinte	2
Estampes	2	Castel Naud Arry	2
Estrechy	1	Bastide de Anjeu	2
Bonne	1m	Villefranche	2
Arpajon	1m	Monjiscard	2
Chastres	2	Castanet	2
Linaz	2	166 Toulouse R. P.	2
Lonjumeau	1	Sant Jorry	4
Bourg la Regne	1	Grisolles	2
252 Paris	2	La Bastide de San	
		Pierre	2
		Otro	
		Mon	

Montauban R.	P. 2	Batan	4
San Romans	3	Bauteterie	3
Castelnau	3	Dun le Poillier	2
L' Hospitalet	3	Sant Julian	2
Cahors R.	P. 2	Romorentin R.	2
Vert	4	Miliance	3
Pont de Rodes	2	Chateauieux	3
Peyrat	4	Chaumont	2
Sebillac	4	La Fertè	3
Cressensac R.	4	Oliveto	4
Brives	4	288 Orleans R. P1	
Don Cenai	2	Y las demás Villas	
Barriolet	4	que faltan hasta	
Vzerches	3	Paris, leguas	34
Fregesfond	4	Se han de guiar co-	
Magnac	3	mo en el camino	
Pierebuffiere	3	antecedente.	
Boifeil	2		
Limoges	1 m	Madrid para Napo-	
Maysonrouge	3	les, leguas	375
Razes	1 m		
Mortrolles	2	Se ha de ir à Bar-	
Arnac	3	celona, como està	
Checeaux	2	à fol. 1 leg.	100
SanBenois duSaut	2	De Barcelona à	
Montbertruy	2	Roma como està	
Argenton R.	3	à fol. 70 leg.	235
Lortier	3	Desde Roma à Pa-	
Chatauroux R.	3	lazola millas	16
Euroux	3	Velerrì	12

Peri	3	Merzuschlag	2
Halla	3	Schottvien	1
Roveredo	5	NeunKirchen	2
<i>Condado de Tirol.</i>		Neustat	2
Trient	4	Baden	4
Uvelischmehl	2	+ 12 Viena	4
Neumarch	3		
Brandfol	2	Madrid para Ve-	
Borzen	2	necia.	
Teutschen	2	Siguiendo por los	
Colman	2	Caminos de Roma,	
Brixen	4	hasta Milan y desde	
Lienz	4	Milan, el de Viena,	
Abraburg	4	como està en el an-	
Graffenburg	2	tecedente: se ha de	
Daxembach	4	ir hasta Verona	
Hospital	+	leguas	302
Sna Pantallion	4	Desde Verona à	
Villach Rio Draba	2	Caldier	3
Velden Carinthia	4	Torrìdi Confin	2
Chagenfurt	3	Vizenza	3
San Veit	4	Slelega	1
Friesach	2	Padova	3
Hunzimak	3	Dolo	2
Judenburg	4	Fusina	1
Knittelstedt	4	de Fusina à Venecia	
Graubec	2	se vâ en Barca hay	
Loeben	2	5 millas: y de Ma-	
Merofen	4	drid à Venecia	312
Kriegia	4	leguas.	

CAMINOS

DE UNAS CIUDADES

A OTRAS.

<i>Avila para Salamanca</i>		Aldea Vieja	2
<i>ca, leguas 21m</i>		Villa Castin	1
		San Pedro	2
Cardenosa	2	Palacio	2
Benevilla	2	10 Segovia.	1
Collado	2		
Revilla	1	<i>Avila para Valladolid</i>	
Flores de Avila	1	<i>leguas 21m</i>	
Zorita	2		
Las Verlanas	1	Mediana	2
<i>Rio Labao</i>	1	San Vicente	1
Cantaracillo	2	Santo Domingo	2
Y los demás Lugares que faltan, como en el Camino de Madrid à		La Venta	1
<i>Salamanca</i>	7m	Pajares	1
		Palazuelos	2
		Don Hierro	1
		Almenara	2
<i>Avila para Segovia.</i>		Y los demás Lugares, como en el Camino de Madrid des	
<i>10 leguas.</i>		de Almenara à	
Vicolezano	1	<i>Valladolid</i>	9m
Medina	1		
	Al-		Al-

Alcalà para Nagera, Fontecha 1
y Bilbao leguas 65 Espejo 2

Desde Alcalà se ha de guiar por el camino de Pamplona fol. 66 hasta Riofrio, y la Venta, leguas 20 y los demàs lugares hasta Bilbao, 1 leg. y m como en el de Madrid à Bilbao folio 60

Luego à Madri- *Alcalà para Teruel*
gal 1m *y Albarracin,*
leguas 30

Barcones 2 Barca de Chiloches 2

Berlanga 1m Chiloeches 2

Andaluz R. P. 1 Romanones 1

Valdelarroylla 1 Irueste 1

La Aldeguela 2m Yelamos de Abaxo m

Abejar R. P. 2 Budia m

Binuesa R. Duero P. 2 Duron. Rio Plas m

Caserio de Sta Inès 2 Chillaron 2

Briebe 3 Villacueva 1m

Anguiano R. P. 2 Peralveche 1

Bobadilla, y Baños 1 Beteta R. 3

43 Nagera R. P. 2 Peralejos R. Jucar 3

Ormilli 1 Bronchales 4

Venta de Balpierre 2m Exea 4

Haro Rio Hebro 1m 10 Teruel 4

Fuente. 1m Y de Bronchales 2

Zambrana 2 Albarracin 3

Arze R. Fuente 1

<i>Astorga para Leon,</i>		El Burgo	2
8 leguas	8	Raliegos R.	2
		Manfilla	1
Calzadilla	2	Villarent	1
La Puente de Or-		Leon	3
biga	1		
San Martin	1	<i>Cuenca para Teruel,</i>	
Villadoncos	1	leguas 18	
San Miguel	1	Palomera	1
La Virgen del Ca-		La Cierva	3
mino	1	Valdemoro	1m
Leon.	1	La Hueta	1
		La Laguna	1m
<i>Burgos para Leon.</i>		Zafrilla	1
leguas 33	33	Val de San Pe-	
Tardajos, y Rabe	3	dro	2
Hornillos, y Hon-		Gavaloyas	2
tanias	2	Capillas	3
Castro Xeriz	1	Teruel	2
La P. Rio Pisuerga	2		
Fromista	2	<i>Daroca para Cala-</i>	
Villa Martin	2	tayud leg. 6 y m	
Carrion R	P.2	Manchones	1
Calzadilla R	2	Murero	m
Las Tiendas	1	Villafeliche	1
Ledigos	1	Fuentes	1
Morativos	2m	Malbenda	m
San Nicolàs	m	Belilla	m
Sahagun R.	1	Paraquellos	1
Brecianos	2	Calatayud	1

Avila para Zamora, Desde *Guadarrama*
leguas 22 veanse los caminos
 de Castilla folio 47.

Se ha de ir por el
 camino que està à *San Sebastian para*
 fol. 82 hasta *Zorita,* *Laredo. 26*

leguas 10 *Morio 3*

Luego al Cotorrio 2 *Sarrans 1*

Cañizal 2 *Guertaria 1*

Fuente del Sauco 2 *Zumaya 1*

Arguijillo 2 *Yciar 2*

Jambrina 2 *Adeba m*

Zamora 2 *Motrico 1*

Eygozarre 1

Guadalajara para *Eybar 1*

Guadarrama 14 le- *Saldivar 1*

guas y m *Durango 2*

La Venta 2

Cavanillas 1 *Villon 2m*

Balbueno m *Salcedon 4*

Valdeabero 1 *Laredo 3*

Fresno de Torote 2

Argete 1 *Valladolid para Me-*

Rio Jarama B. *dina de Rioseco,*

Colmenar Biejo 4 *leguas 7*

Nava Cetrada 2m *Camino de Ruedas.*

Los Molinos 1m *La Mudarra 4*

Becerril m *Rio Seco Puente*

Guadarrama. m *Medina de Rio-*

seco 3

Salamanca, y Zamora para Leon, leguas 32 y m el camino de Madrid como esta al folio 47

AldeaSeea 1 *Salamanca para*
Calzada de Valde- *Toro leguas 12*
viciuel 1 m

Huelmo 1 Camino de Ruedas.

El Cubo 1 San Christoval de

Valparaíso 1 la Cuesta 1 m

Corrales 2 Arcediano 1 m

Moralès 2 Aldea Nueva de

10 m Zamora R. P. 1 Figueroa 1 m

San Pantaleón 1 Fuente del Sau-

Torres 2 co 1 m

Cerecinos 2 Guarrate 1 m

Villalva 1 La Boveda 1 m

Villarín 1 Palomares 1

Benavente 2 *Rio Duero P*

San Christoval 2 *Toro* 2

Toral 4

Villamaràn 1 *Vitoria para Laredo.*

Ardon 2 *12 leguas, y m*

Ocenillos 2 Melagua 3

Leon 2 Morio 2

Desde Benaven- Loquendo 1

te se aparta el ca- Regualde 1

mino para Santia- Sanyosollo 1 m

go, y Reyno de Guecus 2

Galicia, siguiendo *Laredo* 2

<i>Salamanca para Va-</i>		Pedrosillo el Rallo	1
<i>lladolid 20 y m</i>		Pajares	1
		La Orbada	m
<i>Camino de Ruedas.</i>		Parada de Rubia-	
<i>Morisco</i>	1 m	les	1
<i>Las Ventas de Ve-</i>		Cañizar	1 m
<i>lasco</i>	m	Castrillo <i>Rio Gua-</i>	
<i>Pitiegua</i>	2	<i>reña Puente</i>	1
<i>Pedroso</i>	1	Alaejos	2
<i>Molliredo</i>	3	Siete Iglesias	1
<i>Fresno de los Ajos</i>	1	Los Hebanes <i>Rio</i>	
<i>El Carpio <i>Rio Tra-</i></i>		<i>Heban</i>	m
<i>bancos</i>	m	Terdesillas <i>R. Due-</i>	
<i>La Vta del Cam-</i>		<i>ro Puente</i>	3 m
<i>po</i>	1 m	Simancas <i>Rio Pi-</i>	
<i>La Golosa</i>	1	<i>suerga Puente</i>	3
<i>Medina del Cam-</i>		<i>Valladolid</i>	2
<i>po R. P.m</i>			
<i>Rodillana</i>	1	<i>Medina de Rioseco</i>	
<i>La Ventosa</i>	1	<i>para Palencia</i>	10
<i>Valdestillas R. P. 2</i>			
<i>La P. y R. Duero</i>	2	<i>Camino de Ruedas.</i>	
<i>20 Valladolid</i>	2	<i>Palacios de Cam-</i>	
		<i>pos</i>	2
<i>Otro camino de Rued-</i>		<i>Villarias</i>	2
<i>das de Salamanca</i>		<i>La Torre Marmo-</i>	
<i>para Valladolid, le-</i>		<i>jon</i>	1
<i>guas 19 y m</i>		<i>Pedraza</i>	2
<i>Castellanos de Mo-</i>		<i>Rio Carrion P.</i>	
<i>rilco</i>	1 m	<i>Palencia</i>	3
<i>Pe-</i>			3

Valladolid para Bur-	Salamanca para Ciu-
gos leguas 22	dad Rodrigo. 15
Camino de Ruedas.	Tejares m
Cabezon R. P. 2	Calzadilla 1m
Vta de Trigueros 2	Rio Valmuza P.
Dueñas 2	La Rad 1
Rio Pisuegra	Calzada de Don
Puente	Diego 1
Venta de San Isi-	La Boveda 3
dro m	Guadilla 2
Rio Pisuegra Puente	Martin del Rio 1
Magaz 1m	Sancti Spiritus 2
Torquemada 2	Ciudad-Rodrigo 3
Rio Puente	
Rio Pisuegra P.	Segovia para Valla-
Quintana la Puen-	dolid. 17
te R. Arlanzon P. 2	Zamarramala 1
Villodrigo 2	La Venta Nueva m
La Venta del Mo-	Roda 1
ral 1	Tabanera 1m
Villanueva de las	Carboneros. m
Carretas 2	Murian 2
Celada del Cami-	Narros 2
no 1	Cojeces 2
La Venta de los	El Arrabal de Por-
Pontones 1	tillo 2
Quintanilleja 1	Rio Duero Barca 2
Burgos. 2	La Cesterniga 1m
	Valladolid 1

Zaragoza para Pamplona leguas 27	Cuenca para Valencia, leguas 30
Camino de Ruedas.	Fuentes 2
Las Casetas 2	Reyllo 2
Alagón 2	Arguisuellas 2
Pedrola 2	Cardenete 2
Mallen, ò Cortes 4	Villora 3
Arguedas 3	Camporroble 3
Santa Maria de Lucijo 1	Utiel 3
Caparroso 3	De Utiel à Valencia, leguas 13
De Caparroso à Pamplona 10	como en el camino de Madrid à Valencia folio 13
Como en el camino de Madrid à Pamplona à fol. 6 e	Siguanza para Cuenca 22 leguas
Pamplona para San Juan de Pie de Puerto, y Bayona de Francia leg. 18	Ea Cabrera 1
Ugarte 1	Algora 1
Zubiri 2	Las Hiviernas 2
Roncesvalles 3	Cifuentes 2
San Juan de Pie de Puerto 4	Sotoca 1
Mendiondo 4	Puente Carrascola 1
Bayona 4	Vindel 3
	Priego 3
	Alvalate 2
	Torrallya 1
	El Villar de Domingo Garcia 2
	Cuenca 3
	Sa-

<i>Salamanca para Zaragoza, leg. 67</i>	Gayugas	m
	Tajueco	1
	Centenera	1
<i>Camino de Herreradura.</i>	Santa Maria	2
	Almazan <i>Rio P.</i>	1
Se ha de ir por el primer camino de Salamanca para Valladolid, que està à folio 87 hasta llegar à Medina del Campo, leg. 12m	Lentisque	2
Despues al Pozal de las Gallinas	Monte Agudo	3
Alcazaren	Hariza	2
La Venta	<i>Rio Falon Puente</i>	
Ojales	De Hariza à Zaragoza, leguas 19	
Fresnillo	Como en el camino de Madrid à Zaragoza folio 5	
Bado Condes		
<i>Rio Duero Puente</i>	<i>Salamanca para Zaragoza leguas 68</i>	
La Vid	Camino de Ruedas.	
<i>Rio Duero Puente</i>	Se ha de ir por el camino antecedente hasta el Burgo de Osma, leguas 34 y m	
Zuzones, y Langar	Despues à Loderes	1
La Belilla		
San Estevan de Gormaz	La Pte de Ullan en el <i>Rio Duero</i>	2
<i>Rio Duero Puente</i>		
Burgo de Osma	Ortezuela	m
<i>Rio P.</i>	Rebollo	2
Valdenebro	Hazadueña	1
Ga-		Al-

Almazan	1	Herrera de Pisuer-	
Lentisque	2	ga	1
Monteagudo	3	La Venta de la	
Hariza	2	Corba	1
<i>Rio Xalon Puente</i>		Valoria	2
Desde Hariza à		Las Ventas de Ve-	
Zaragoza leg. 19		cilrejo	1
Como en el camino		Aguilar de Campo	1
de Madrid à folio 5		<i>Rio P.</i>	
		La Venta de Mer-	
<i>Valladolid para San-</i>		cadillo	1
<i>tander leg. 41 y m</i>		Nestar de Aguilar	1
		<i>Rio P.</i>	
Camino de Ruedas.		La Quintana	m
Cabezón	2	Las Ventas de Ca-	
Vta de Trigueros	2	lafola <i>Rio P.</i>	1
Dueñas	2	La Venta de la	
Venta de San Isi-		Loma de Hayosa	1
dro	m	Matamorosa	1
Calabazanos	1	Reynosa	m
Villalobón	1	<i>De Reynosa à San-</i>	
Fuente de Valde-		<i>tander</i>	12
perro	1	Como en el ca-	
Monzón	1	mino de Madrid,	
Musco, y Piña	2	folio 65	
Fromista <i>Rio P.</i>	1		
Santillana	2	<i>Valladolid para Za-</i>	
Osorno	1	<i>ragoza leg. 55 m</i>	
Espinosa de Villa-		Camino de Ruedas.	
gonzalo	1	Renedo	1
Her-			
			Vi-

Villabañez	1	Salamanca para So-
Quintanilla	de	ria, y Logroño
Abaxo	2m	Estela, y Pamplona,
Quintanilla de Ar-		leguas 74
riba	2	
Peñafiel	1	Siguiendo el ca-
Naba de Roa	2	mino de Salamanca
Fuente Lilendro	1	para Zaragoza ha-
Fuente Sen	1	ta el Burgo de Os-
Castillo de Haza	1	ma, leguas 34m
Fresnillo	2	Despues se va à
Desde aqui à Za-		Valdealvillo
ragoza, leguas 41		Villaciervos
como en el camino		Carboneros
de Salamanca para		44 Siria
Zaragoza, fol. 90		De Soria à Logroño
		Como estan en el
Toro para Zaragoza,		camino de Madrid
leguas 60		para Soria folio 67
		De Logroño à Estela
Morales	1	De Estela à Pam-
Rio Duero Puente		plona
La Mota	2	
Tordesillas	2	De Salamanca à
Villanueva de		Pamplona: para ir
Duero	2	con Ruedas se ha
Peñafiel	5	deir por Valladolid,
Y seguir como		à Burgos, y de Bur-
en el camino ante-		gos à Pamplona, co-
rior		mo està al folio 93.

Pamplona para Bur-	Pamplona para Bil-
gos, leguas 37	bao, leg. 37
Camino de Ruedas,	Camino de Ruedas,
La Venta del Per-	Se ha de ir por el
didon	camino de Pamplona
La Puente de la	para Burgos,
Reyna Rio 2	hasta llegar a Lo-
Estella 3	groño, leg. 14 m
Los Arcos 3	Despues Vasteri 3
13 Nava 3	Villafria 2
14 Logroño 3 m	Alnamin 3
Rio Ebro Puente	Trebiño 2
Navarrete 2	Nanclares 1
19 m Naxera 2	Hucto 2
Azofra 1	Acuya 2
23 m Santo Domin-	Orozco 4
go de la Calzada 3	Areta 1
Grañon 1	Miravalles 1
Redecilla 1	Arrigorriaga 1
Villamiesta 1 m	Bilbao 1 m
Bellorado 1	
Todos Santos 1	Alva para Salamanca
Villafra de	ca, leguas 3
Montes de Oca 1	
Salduendo 3	Los Perales 1
San Medel 3	Calvarrafa 1 m
Burgos 3	Salamanca 1 m

<i>Pamplona para San Sebastian</i> leg. 18		Desde <i>Logroño</i> se sigue como en el camino de Pamplona, para Burgos faltan leguas 23 m
<i>Ytuain</i>	1	
<i>Berrio</i>	1	
<i>Zarazate</i>	2	
<i>Las Ventas de la Tassa</i>	2	<i>Zaragoza para Bilbao</i> , leguas 52 m
<i>Lacumberi</i>	1	
<i>Aspiròz</i>	2	Por este proprio camino, se puede ir à <i>Bilbao</i> siguiendole hasta <i>Logroño</i> , y desde esta Ciudad como en el de Pamplona para <i>Bilbao</i> , que està à folio 93
<i>Gorriti</i>	1	
<i>Tolosa</i>	4	
<i>San Sebastian</i>	4	
<i>Zaragoza para Burgos</i> , leguas 52 y m		
<i>Las Casetas</i>	2	
<i>Alagòn</i>	2	<i>Lerida para Tortosa</i> , leguas 16 m
<i>Pedrola</i>	2	
<i>Mallen</i>	4	<i>Alvaterre</i> 1
<i>14 Tudela</i>	4	<i>La Roca</i> 2
<i>Alfaro</i>	3	<i>Llar de los Canes</i> 2
<i>La Venta</i>	2	<i>La Venta-Labal</i> 2
<i>21 Calaborra</i>	2	<i>Flix, y Asco</i> 2
<i>La Venta</i>	2	<i>Camposinas</i> 1 m
<i>Monte Agudo</i>	1	<i>Piael</i> 2
<i>Goncillo</i>	3	<i>Cherta</i> 2
<i>29 Logroño</i>	2	<i>Tortosa Rio</i> P. 2
Def-		Z62

Zamora para Me-		Rio Duero P.	
dina de Rioscco,		Ojales	2
leguas 13		Fresnillo	3
		Desde Fresnillo à	
Camino de Ruedas.		Almazàn leg.	14
La Puente de Vi-		Y siguiendo los	
llagodio	1	mismos Lugares,	
Rio Balderaduey		que en el camino	
Algore	1	de Salamanca à Za-	
Gallegos	1	ragoza , y desde	
Villanube	1	Almazàn à Hariza	7
Maiva	1 m	Y desde Hariza à	
Bustillo	m	Zaragoza	19
Villar de Frades	3	Las que se han de	
Villagarcia de		guiar como en el	
Campos	1	camino de Madrid	
Tor de Humos	1	à Zaragoza folio 5	
Villa Braxima	1		
Medina de Rioscco	1	Pamplona para Le-	
		rida, leguas 42	
Valladolid para Za-			
ragoza, leg. 54		Venta de las Cam-	
		panas	2
Villabañez	2	Barasuain	2
Olivares	2 m	Tafalla	2
Valbuena	1	Olite	1
Pesquera	1	Veyre	1
Bocos	2	Morillo	1 m
San Martin de Ru-		Carcastillo	m
biales	1	Sedaba	3
	Rio		Bio-

Biota	1 m	Altea	2
Farrasdues	1	Bienduermo	1
Erla	3	Villa Joyosa	1
Marracos	2	31 Alicante	5
<i>Rio Gallego P.</i>			
Alcalá de Gurrea	2	Zaragoza para Va-	
Almudevar	1 m	lencia, leg. 45	
<i>Rio Isuela</i>			
Grañen	2	Camino de Herra-	
Vallaricos	3	dura.	
Estiche	3	La Cartuja baja	1
<i>Rio Cinca Barca</i>		Fuentes	3
Rafales	4	Quinto	3
<i>Cathaluña.</i>		La Zayda	2
Monteagudo	4	<i>Rio de Aguas</i>	
Lerida	2	Hijar	3
<i>Valencia para</i>		Calanda	5
<i>Alicante leg. 31</i>		Zurita	3 m
Camino de Ruedas.		Orcajo	2
		Hares	3
		La Venta	3 m
Cartarroja, y Cilla	2	Pobleta	3
Solana, y Zueca	2	Castellon de la	
Cullera	1	Planas	3
Gandia	4	Villa Real R.	2
Oliba	1	Nules	1
Denia	3	Almenara	1
Xabea	1	Morbiedro	2
Tenlada	4	<i>Rio Barca</i>	
Caspe	4	Valencia	4
	Al		Te-

Valencia para Tor-
tosa, leg. 26

Zaragoza para So-
ria, leg. 27

Camino de Ruedas.		Las Casetas	2
		Alagòn	2
Las Casas de Bar- cena	m	Lucerna	2
Alvalat	m	Borja	4
Mafamagrel	i	14 Tarazona	4
Las Casas de Val- defornels	m	Agreda	4
Las Ventas de Pu- sol	m	Aldea del pozo	4
Morbiedro	i	Fuenlauco	3
Almenara	i	27 Soria	2
Nules	i	Leon para Toro,	
Villa Real	2	leguas 17 y m	
Castellon de la Plana	i	Villanueva de las Manzanas	1 m
Casas de Venicase	2	El Rebollar	i
Oropesa	i	Valdecalce	i
Torreblanca	2	Retuerta	1 m
Alcalà de Chivet	2	Valdemora	i
Venicariò	2	Gordoncillo	1 m
Vinaròz	2	Los Molinos de Manchales	1 m
Ulldecona	2	Castroverde	2
El Plà de la Ga- lera	2	Santa Eufemia	1 m
Tortosa	2	Cambreroz	i
		Quotanes	m
		Tarabuena	2 m
		Toro	i

<i>Cuenca para Burgos,</i>		<i>Venta de Rubia</i>	
46 leguas y m.		lejos	11
El Villar de Domingo Garcia	3 m	Hontoria	2
Tortalva	2	Venta de los Molinos	1 1/2
Albalat	1	Burgos	1 1/2
Priego	2	<i>Leon para Laredo,</i>	
Puente Carrasco- sa	2 m	leguas 33	
Sotoca	1	La Vta del Conde	4
Cifuentes	2	Avilès	2
Las Hibiernas	2	Villaviciosa	3
Mandayona	2	La Vta del Barco	2
Vaydes	1	Llanes	2
Guermedes	3	San Vicente	5
Atienza	3	Homillas	4
Miedes	1	Lastras	2
Retortillo	1	<i>Santander,</i>	3
Medrano	1	Prabes	2
El Fresno	3	<i>Laredo</i>	4
Ibeas	1 m	<i>Cuenca para Ali-</i>	
San Estevan de Gormaz	1 m	<i>cante, leg. 47</i>	
<i>Rio Duero Puente</i>		Valdeganga	2
Sayas	1	La Parra	1
Alcovillas	1	Villa Diego	1
Huerta del Rey	2	Villa Verde, y la	
Covarrubias	2	Puente de Ta-	
Manjares	1	layuelas en el	
		<i>Rio Fucar</i>	2
Ven-		E 2	Hon-

Honrubia	1	Murcia para Valen-	
La Vta de Comas	2	cia, leguas 33	
<i>Rio Zancara</i>		Camino de Ruedas.	
San Clemente	2	Orihuela	4
Villartobledo	2	Alvatera	2
La Ossa de Mon-		Elche R.	P. 2
tiel	4	Monforte	2
Villahermosa	1	Elda	2
Montiel	1	Villena	3
La Puebla	3	Fuente de la Hi-	
La Venta de los		guera	3
Santos	3	Desde aqui à Va-	
El Castellar	2	lencia	15
Vta del Marquès	3	Como en el ca-	
Desde San Cle-		mino de Madrid à	
mente yendo à		Valencia, fol. 14	
Villa Minaya	2		
Se vá siguiendo		Alcaraz para Mur-	
las carreras de Mur-		cia, leg. 28	
cia, y Alicante co-		Horno del Vidrio	3
mo està à folio 18		La Canalica	2
		Fuenlabrada	2
Desde el Castellar		La Xara	2
yendo al Viso leg. 3		Hellin	6
Se vá à todas las		El Puerto de la	
mas Ciudades de		mala Muger	4
Andalucia como es-		Ciezar	3
sà à folio 29		A Murcia	7
		como en el de Ma-	
		dríd à Murcia f. 20	

<i>Valencia para Gra-</i>		Venta de Bogarrá	
<i>ada, leguas 73</i>		Isnaloz	2
Camino de Ruedas.		Venta de Dayfont	3
Cartarroja, y Cillar		73 Granada	3
Almusafes	1	<i>Valencia para Cor-</i>	
Algemecei	2	<i>dova, leg. 81</i>	
Alcira	1	Y todas las mas	
Cugullada	1	Ciudades de Andalu-	
Manuel	2	lucia.	
San Phelipe	1		
Mogent	3	Camino de Ruedas.	
Wallada	1	Se ha de ir por	
Fuente la Higuera	2	el camino antecede-	
Caudete	3	dente hasta llegar	
Hiccla	3	à Fuente de la Hi-	
Jumilla	3	guera, leguas 15.	
Venta del Indio	3	Despues à Alman-	
Calasparra	4	sa	2
Carabaca	4	El Bonet	4
Vta de Languera	4	El Villar	3
Venta del Moral	4	Chinchilla	3
Venta de Martin		Ventas de San Pe-	
Serrano	4	dro	2
50 Huescar	3	Santa Ana	3
Bacus	4	Balazote	2
Venta del Baul	3	La Venta de Segovia	3
La Venta de Guort		Las Fuentecillas	2
61 Guadix	3	Viveros	3
Darro	3		
Ven.		E 3	Vi-

Villa Nueva de	9	Orihuela	2
Alcaráz	2	13 Murcia	4
La Puebla	3	Cantarilla	1
Vta del Barranco	2	Lebrilla	3
Venta de los San-		Totana	4
tos	3	25 Lorca	4
Santi Estevan del		El Puerto de las	
Puerto	4	Lumbreras	2
Venta de los Ar-		Velez el Rubio	4
quillos	4	Chiribel	4
Linares	3	Las Vertientes	2
Venta del Tolla-		Cullar	3
dillo Rio P.	3	44 Baza	4
69 Andujar R. P.	3	La Vta del Baul	1
81 Cordova R. P.	12	Y las 16 leguas	
Como en el de		que faltan se han de	
Madrid para Cadiz		guiar como en el	
folio 22 y las demás		de Valencia para	
Ciudades de Anda-		Granada à folio	
lucia.		101 Desde Cartage-	
Alicante, Orihuela,		na para estas Ciu-	
Murcia, Carthage-		dades, se sale à este	
na, Lorca, y Baza		camino por Fuen-	
para Granada, le-		te el Alhama	3
guas 60		Las Cuevas del	
Camino de Ruedas.		Rillo	2
Elche	4	12 Lorca	7
Albaterra	3	Y se profigue la	
		Carrera como en	
		los antecedentes.	

Murcia para todas las Ciudades de Andalucia, llega à Sevilla 67 leg. mo està à folio 29 y desde Ezija à Cadiz como esta à fol. 22

La ñora	1	Granada para Malaga, y Cadiz.	52
La Puebla	4	Gabia.	1
Mula, y Bullas	4	La Mala	3
La Venta Nueva	8	Vtas de Huelma	11
23 Huescar	6	7 Albama R.	2
Hinojares	1	Vta de la Viñuela	3
Poyatos R.	2	12 Velézmalaga	2
Jodar, y Ximena	6	17 Malaga	5
La Mancha Real	2	Cartama R.	4
36 Faen	2	Venta de Don Ignacio	2
Torre-Campo	1	Venta de Miranda	1
Torre Ximeno	1	El Burgo	2
Castro Rio R.	4	29 Ronda	3
Espejo	2	Montejaque	2
Montilla	3	Grazalema	1
53 Ezija	6	Almara	2
67 Sevilla	14	Villamartin R. P.	3
Desde Huescar se puede ir à Granada como està à folio 101 desde Castro Rio, à Cordova	6	Bornos R. P.	1 m
Desde Torrecampo yendo à Martos se va à Malaga, como		42 Arcos Rio P.	2 m
		La Cartuja	4
		Venta del Arrecife	3
		La Isla de Leon	1
		52 Cadiz	1
		E 4	Se-2

Sevilla para Malaga, leguas 29 y m Granada para Sevilla, leguas 34

Camino de Ruedas.		Camino de Ruedas.	
Gandul	3	Santa Fe	2
El Arrahal	3 m	Rio Genil	
La Puebla de Ca-		Venta de Lachar	2
zalla	4	Venta, y Rio Caerin	2
Offuna	1 m	8 Loja	2
Vta del Rio blan-		Vta de Archidona	3
co	1 m	Venta de Cisneros	2
Venta de las Ye-		La Alhameda	1 m
guas	3 m	La Roda	2
Vta de las Salinas	1	La Pedrera	1
Venta de las Pe-		Rio de Agua Dulce	1
nayas	1 m	Offuna	3
Venta del Rio	1	Puebla de Caza-	
Lora	1	lla	2 m
Venta de Cartama	2	Rio Carboneros	
Cartama	2	El Arrahal	4
Malaga	4	Gandul	3
		Sevilla	3
Ecija para Arcos de			
la Frontera.	20	Granada para Cordo-	
Marchena	6	va, leguas 20	
Los Molares	2	Pinos de la Puente	3
Paradas	2	8 Alcalá la Real	5
La Venta de la Al-		Baena	4
cantarilla	4	Castro Rio	2
Arcos	6	Cordova	6
	Gra-		Cin-

Toledo para Alcalá de Henares, leg. 14
Toledo para todas las Ciudades de Andalucía.

Mocejón	2		
Villaseca	1	Camino de Ruedas.	
Borox	3	Mora	5
Seseña	1	Consuegra	4
Cienpozuelos	1	Ventas de Puerto	
San Martín de la Vega	2	Lapiche	3
Río Farama Barca		Desde aquí como en los caminos de Madrid, à los folios 21 y 29	
Loeches	1		
Alcalá Rio	P.3		

Toledo para Talavera, leguas 12
Toledo para Murcia, Alicante, y otras Ciudades.

Camino de Ruedas.		Camino de Ruedas.	
Burojon	4	Nambroca	2
La Mata	2	Almonacid	1
Cebolla	2	Bogas	3
Talavera de la Reyna	4	Tembleque	2
		Villacañas	3
Toledo para la Andalucía.		Miguel Estevan	4
Vtas de Diezmazm		El Pedernoso	3
Orgaz	2m	Desde aquí se continúa como en los caminos de Madrid para dichas Ciudades.	
Yevenes	1		
Y se profigue como en el folio 34			

<i>Toledo para Estremadura, y Portugal.</i>		Galicia, siguiendo los caminos de Madrid à folios 48
<i>Reyno de Leon y Galicia.</i>		
Lazaro Buey	m	<i>Toledo para Estremadura, Castilla, Leon, y Galicia:</i>
Puente de Guadarrama	2	para ir con Ruedas por otro camino.
Villamiel	m	Entre Bargas, y Olias, à Chozas de Canales
Huccas	1	Al Molino de Viento cerca de Casarubios
Novès	1	Villamanta
San Silvestre	m	Villamantilla
Chrismondo	m	Casas de Salobràn
Escalona	2	Peralejo
Paredes	1	El Escorial de Abaxo
Cadahalso	2	Guadarrama
La Venta de los Toros de Guisando	1	Desde el Molino se va à Casarubios, y mira al folio 37 y continuar la carrera de Estremadura, y desde Guadarrama, la de Castilla, y Leon.
Cebreros	2	
Vta del Marquès	4	
Mediana	2	
San Vicente	1	
Desde San Silvestre, se continúan los caminos de Estremadura, y Portugal, como està al folio 37 y desde San Vicente, para		

<i>Valladolid para Toro</i>		<i>Merida para Salamanca</i>	
<i>leguas 11</i>		<i>manca, leg. 45</i>	
		Camino de Ruedas.	
Simancas	2	Carrascalejo	1
Tiedra	1	Aljuzen	1
Manilba	1	Las herrerias	2
Villalàr	2	Casas de Don An-	
Pedroso	3	tonio	2
Morales	1	Aldea el Cano	1
<i>Toro</i>	1	Cazeres	4
		Casal de Cazeres	2
<i>Sevilla para Merida,</i>		Vtas de Alconeta	3
<i>leguas 32 y m</i>		<i>Rio Tajo Barca</i>	
		Cañaverall	2
Alcalà del Rio	2	Holguera	2
Venta del Monte	1	Galisteo	2
Castilblanco R.	3	<i>Rio Albagon P.</i>	
Almaden	3	Aldeguela	1
Realejo	2	Valde Obispo	2
Santa Olalla	2	Caparra	3
Cala, y su Ribera	2	Baños Rio Puente	3
Almonaster	2	La Calzada de	
Fuente de Cantos	3	Bejar	2
Calzadilla	1	Valverde	1 m
Los Santos	3	Val de las Casas	m
La Fuente del		Fuente Roble	1
Maestre	2	El Villar	3
Almendralejo	2	Siete Carreras	1
Torremegia	2 m	Aldea Tejada	3
<i>Merida</i>	2	<i>Salamanca</i>	1
	<i>Me:</i>		<i>To-</i>

Toledo para Segovia. Sevilla para Lisboa.

leguas 22

leguas 53 m

Olias	2	Espartines	2
Cabañas	1	San Lucar la Ma-	
Zedillo	2	yor	1
El Viso	1	Rio San Lucar	
Batres	1	Manzanilla	3
La Zarzuela	2	Villalva	1
Brunete	2	La Palma	1
La Espernada	2	Valverde	4
Navalquegido	1	Calañas	2
Guadarrama	1	Cabezas Rubias	2
Y desde Guadarrama à Segovia	7	Santa Barbara	2
Como en el fol. 45		Paymogo	2
		Villanova de Fi-	
		calho	2
		Serpa	3 m
Sevilla para Bada-		Beja	4
jòz, leg. 37		Alfundaon	3
		Odivellas	1 m
Se ha de ir por		Quinta de Don	
el camino de Sevi-		Rodrigo	3
lla para Merida,		Palhotam	1 m
que està à folio 108		Porto de Lama	2
hasta Fuente de		Alvergueria	2
Cantos, leguas 20		Palma	1
Despues à Zafra	5	Aguas de Moura	2
Santa Marta	5	Palhota	3
Albuera	3	Moita	2
32 Badojòz	4	Lisboa	3

Truxillo para Sevilla,
leg. 35 y m

Truxillo para Cordova,
leg. 28

La Abertura	4	El Puerto de Santa Cruz	3
El Villar	3	Miajadas	3
Rena	m	Medellin	4
Rios Ruescas, y Guadiana Barca		Rio Guadiana P.	
Villanueva de la Serena	1	Don Benito	1
La Haba	1	La Hava	1
Castuera	4	Castuera	4
Quintana	1	Monterrubio	3
Zalamea	2	Valsequillo	2
Berlanga	2	La Venta	3
Guadalcanal	3	28 Cordova	4
Cazalla	3		

Y se profigue à Cordova para Antequera, y Malaga, leguas 28

Sevilla, leguas 11 como està en el camino de Madrid al folio 36

Camino de Ruedas

Llerena para Sevilla, leguas 18		Montilla	6
De Llerena à Guadalcanal	4	Lucena	4
Y se profigue como en el de Truxillo à Sevilla.		Finariales	4
		Antequera	3
		Venta de Tendillas	3
		Vta de Cartama	2
		28 Malaga	4

Guadalupe para la Peña de Francia, leguas 34		Plasencia para Ciu- dad-Rodrigo, le- guas 20	
La Venta Real	3		
Nava del Villar	2	Se sigue desde	
La Vellaneda	3	Plasencia por el ca- mino antecedente	
Almaráz	2	hasta Zarzofillo, le- guas 14m	
Rio Tajo P.		Luego à el May- llo	m
Toril	4	Moras verdes	1
Venta de la Baza- gona	2	R. dos Gavilanes	
Malpartida	3	El Tenebròn	1
20 Plasencia	1	Rabida	1
El Villar	3	Pedro de Toro	1
La Granja Rio	2m	Rio Agueda	
Bienparada	m	20 Ciudad-Rodrigo	
Lagunilla	2	Plasencia para Al- cantara. 16.	
Valdelagebe	1	Camino de Ruedas.	
Soto Serrano	1	Rio Lobos	4
Rio Pontientes P.		Rio Alagòn	
La Alverca	2	Coria	4
El Casarito	1	Moraleja	2
El Cabaco	1	La Zarza	4
Rio Hieles P.		Piedras Alvas	2
Zarzofillo	m	Alcantara	1
La Casa de nuestra Señora de la Peña de Francia, à un quarto de legua de Zarzofillo.		Rio Tajo Puente.	
	Pla-		Pla-

Plasencia para Salamanca, leg. 23 m		Bexar para Alva de Tormes, leg. 10	
Camino de Ruedas.		Navalmoral	1
Oliva	3	Peromingo	1
Caparra	1	Fuentes de Bejar	1
La Abadía	3	El Guijuelo	1
Lagunilla	1 m	La Maya	3
Montemayor	1	Siete Iglesias	2
Rio Cuerpo de		Rio Tormes P.	
hombre, Puente.		Alva	1
La Calzada	2		
Salamanca	12	Badajoz para Ciudad	
Como en el de		Rodrigo, leg. 40	
Merida para Sala-		Alburquerque	6
manca, folio 108		Membrio	6
		Alcantara R. P.	5
Bejar para Salaman-		La Zarzaquemada	3
ca, leguas 12		La moraleja	6
Navalmoral	1	Gata	3
Peromingo	1	Robleda	6
El Guijuelo	2	40 Ciudad-Rodrigo,	
Fuenterroble	m		
Hermita de nuestra		Badajoz para Sa-	
Señora de La		lamanca, leguas 5 1/2	
Fuente Santa	1 m	Las Casas de Don	
Siete Carreras	2	Antonio	12
Porquerizos	2	Y seguir como en	
Aldea Tejada	1	el de Merida à Sa-	
Salamanca	1	lamanca, folio 108,	

Ciudad Rodrigo para Lisboa, leg. 62 *Lisboa para Coimbra, leguas 35*

Castillejo	3	Sacaben	2
Almeyda	3	Alberca	2
Freyjo	2	Villafranca	2
Guarda	3	Pobos	1
Vendas da Bella	2	Castanheira	1
Belmonte	2	Moinho Novo	1
Paraboa	2	Ota	2
Quartaon	3	Tagarro	1
Sohalheyra	2	Venda da Agua	2
Tinhallas	2	Venda da Palhoza	1
Sarcedas	3	Os Candieiros	2
Sobreyra formosa	3	Moliano	1
Cardigos	3	Venda dos Carba-	
Santo Domingo	3	llos	2
Abrantes	3	San Jorge	2
Punhete R. P.	2	Leyria	2
Tancos	1	Venda dos Ma-	
Galegan	2	chados	1
Barrocos	3	Venda do Gallegos	1
Santaren	1	Venda da Boiza	1
Ocartaxo	2	Venda Nova	1
Azambuja	2	Ponabal	1
Pobos	3	Redinha	2
Alhandra	2	Ocartaxo	2
Sacaben	3	Condeixa	1
62 Lisboa	2	Coimbra	2

Coymbra para Oporto, leguas 18

Ciudad Rodrigo para Oporto, leg. 36

Fornos	1	Castillejo	3
Carqueixo	1	Almeyda	5
Mehallada	1	Pereyro	1
Pedreyra	1	Pinel	1
Abelanas	1	Santa Eufemia	2
Sardaon	2	Cotinjos	1
Vouga	1	Torrinha	2
Alvergueria Nova	1	Sarceda	1
Piñeyro	2	Villa da Rua	2
San Antonio	2	Moymenta	1
Souto Redondo	1	Sarceda	1
Carballos	2	Lamego	2
18 Oporto	2	Mezanfrio	2
Salamanca para		Carraqueyra	2
Monterrey, leg. 30		Venda da Giesta	2
Ledesma	6	Canaveces	1
Torre de Gamones	2	Os 4 irmaos	1
Miranda	1	Castro	2
Viniolo	3	Artifana de Jousai	1
Outeyro	3	Paredes	1
Braganza	3	Baltar	1
Castrellos	2	Ponte Ferreyra	1
Villaverde	1	Venda Nova	1
Sobreyro	2	Oporto	1
Iebuzào	2		
Monforte	1		
Monterrey	4		

<i>Oporto para Tui en Galicia, leg. 20</i>		<i>Oviedo para Cangas de Tineo, leg. 14</i>	
Padraon da legua	1	Puente de Gallegos	1
Moreyra	1	Escamplero	2
Casal de Pedro	2	Atahoces, Pormoño, y la Aspra	1
Carballo	2	Pte de Peñafior	m
Barcelos	1	Grado	m
Senhora da Portella	1	El Fresno	m
Senhora Aparecida	1	Doriga	m
Portella de San Estevan	2	Cornellana Rio P.	1
Ponte de Lima	1	Salas	1
Otizou dorado	4	Vta de la Espina	m
San Joaon	3	La Pereda	m
<i>Tui</i>	1	El Pedregal	m
		Tineo	m
<i>Oviedo para Covadonga, leg. 14</i>		Gera	2
Pola de Sigero	2	Mirayo, y la Venta de Arganza	m
Nuestra Señora de la Torre	m	El Puelo	m
Infiesta	2	Retuerta, y Corias	m
Villamayor	3	<i>Cangas de Tineo</i>	m
Ceceda, y Llamas	1	<i>Santiago para Betanzos, leg. 9</i>	
Cangas de Ons	3	Poulo	4
Riera	2	S. Martin de Hois	4
<i>Cobadonga</i>	m	<i>Betanzos</i>	m
<i>Ovie-</i>		<i>Sara</i>	

Santiago para la *Coruña*, leg. 10

Lugo para Santiago, leguas 15

Segoeyro Rio P.	2	A el Puente en el	
Poulo	2	Rio Mino	1
Trabessas	1	Santa Eulalia la	
Santa Christina	1	da Debesa	2
Carral	1	Sobrado	4
Coruña	3	San Gregorio	4
		Santiago	4
Oviedo para Fijon, y Abilès, leg. 4m		Orense para Santia- go, leguas 16	
Lugones Rio P. m		Zea	3
La Venta de Fray Rodriguera 1m		Gesta	4
Fijon, Villa, y Puerto de Mar 2m		Puente Tavoada Rio, y Puente	2
Y desde Lugones à Cayes m		Fojo de Deza	1
Abilès, Puerto de mar 2m		Barca de la Ulla Rio	3
		Lesteda	1
		Santiago	2

FIN.

T A B L A

PARA HALLAR CON
facilidad los Caminos para to-
das las Ciudades, y Villas mas
principales de España, y al-
gunas de afuera.

*Las Ciudades van de letra bas-
tardilla.*

leguas, que
distan de
Madrid. DESDE
M A D R I D folios don-
de están los
Caminos.

folios.		A leguas	
39	Agreda fol. 67	63	Alcoy fol. 17
72	Alburquerque 42	46	Alfaro fol. 69
55	Otro à folio 39	91	Algeciras 34
6	Alcalà de Henares 1	74	Alhama 25
64	Alcalà la Real 24	65	Alicante 17
72	Alcantara 42	44	Almaden 36
35	Otro à folio 43	70	Por otro 41
34	Alcañiz 2	30	Almagro 27
39	Alcaraz 27	29	Almazàn 66
67	Alcaudete 25	89	Almeria 27
21	Alcazar de San Juan	74	por otro f. 32
	Juan 28	76	por otro f. 33
10 ù 64	Alcira 16	60	Almendralejo 44
			Al-

33 Almodovar del campo	34	49 Por otro fol.	29
75 Almuñecar	30	81 Balaguer	3
56 Almúdevar	8	67 Balbastro	3
30 Alva de Tormes fol.	55 y 56	67 Balmaseda	68
40 Alvacete	18	38 Baños de Ledesma	55
36 Alvarracin fol.	6	103 Barcelona fol.	1
44 Por otro fol.	7	y 100 por otro f.	6
52 Andujar	21	y 90 ù 98 à fol.	11
83 Antequera	25	97 Bayona de Galicia	53
72 por otro f.	28	78 Bayona de Francia	76
27 Aranda de Duero folio	61	91 Por otro fol.	66
7 Aranjuez	17	80 Baza folio	27
91 Arcos folio	23	61 Por otro fol.	32
90 Por otro	34	36 Bejar	45
22 Arebalo	48	20 Belmonte	20
53 Arjona	22	47 Belchite	2
46 Arnedo folio	67	45 Benabente	48
49 Por otro fol.	69	72 Benabarre	8
48 Arnedillo	67	108 Berga	4
55 Astorga	47	104 Betanzos	47
16 y 20 y m Avila folio	44	69 Bilbao folio	60
107 Ayamonte	23	y 64 ù 70 por otros	62
63 Badajoz folio	37	43 Borja	68
60 Por otro fol.	39	15 Brihuega	2
58 Baena	29	59 Bujalance	22
52 Baeza folio	22	41 Burgos	60

108 Burdeos	77	43 Chinchilla	19
61 Cabra	29	52 Cieza	20
65 Cazeres	42	5 Cienpozuelos	17
45 Por otro	39	19 Cifuentes	12
101 Cadiz por		29 Ciudad-Real	27
Ruedas	21	y otro à folio	34
108 Por Sevilla	23	48 Ciudad Rodri-	
95 Por Herradu-		go folio	54
ra folio	34	47 Por otro	55
46 Calaborra	68	15 Cogolludo	5
47 Por otro	69	20 Consuegra	21
38 Calatayud f	426	67 Constantina	36
29 Calatrava	34	64 Cordova por	
93 Calaf fol.	3	Ruedas	21
74 Cañete de las		56 Por Herradu-	
Torres	35	ra	34
78 Cangas de Ti-		44 Corella	69
neo folio	57	48 Coria folio	43
71 Cartagena	18	107 Coruña	47
68 Por otro fol.	19	86 Coymbra	43
63 Carabaca	18	24 ù 26 Cuenca	12
80 Carmona	23	39 Davoca	1
101 Cardona	4	29 Daymiel	21
79 Cartama	30	58 Denia	16
7 Casarrubios	37	78 Eborra	39
54 Caspe	2	72 Ezija folio	21
48 Castrojeriz	59	64 Por otro fol.	34
67 Cazalla	36	105 El Ferrol	50
48 Cazorla	32	105 el Padron	50
87 Cerbera	1	12 El Paular	46

7 El Molar	60	89 Huescar	27
7 El Escorial	44	53 Por otro	31
57 Estella	66	15 Huete	12
78 Estepa folio	25	6 Illescas	21
122 Figueras	70	83 Irum	66
298 Florencia	75	70 Jaca	8
70 Frejenal	41	54 Jaen	25
54 Frias	60	52 Por otro	29
50 Fuente Obe-		50 La Bañeza	48
juna	36	68 Laredo	63
85 Fuente Rabia	68	30 La Solana	21
55 Gandia	16	44 La Peña de	
249 Genova	70	Francia, San-	
116 Gerona	70	tuario	55
96 Gibraltar	29	89 Lebrija	23
68 Granada	25	39 Ledesma	54
65 Por otro	30	56 ù 57 Leon	57
107 Granollès	70	77 Lerida	1
10 Guadalajara	1	48 Linares	22
75 Guadix	27	45 Por otro	29
59 Por otro	33	96 Lisboa	37
67 Guadalcanal	36	66 Llerena	41
39 Guadalupe	40	50 Logroño	66
59 Harchena	19	55 Por otro	68
58 Haro	61	70 Loja folio	24
63 Helche	18	74 Lorca	18
44 Hellin	20	64 Por otro	20
52 Hajar	2	377 Loreto	80
103 Huelba	24	62 Lucena	29
64 Huesca	8	22 Lugo	27

19	Madridejos	22	60	Montilla	24
94	Malaga	25	159	Mompeller	70
79	Por otro, fol.	28	67	Monzon	8
97	Manresa	3	56	Morviedro	13
52	Mancha Real	31	15	Mora	21
30	Manzanares	22	82	Moron	22
95	Marbella	25	75	Motril	30
84	Por otro, fol.	29	76	Mujacar	31
79	Marchena	22	56	Mula	20
98	Martorel	4	62	Murcia	18
53	Martos	29	59	Por otro à f.	19
107	Matarò	4	54	Nabarrete	61
55	Medellin	38	51	Najera	60
40	Medina de Rio-		375	Napoles	79
	feco	57	141	Narbona	70
96	Medina Sidonia		96	Niebia	24
	folio 23 y	34	212	Niza	73
29	MedinadelCam-		82	Oviedo	57
	po	48	9	Ocaña	17
54	Merida	37	53	Olite	69
269	Milàn	73	60	Ontiñente	18
101	Moguer	23	62	Orduña	60
31	Molina de Ara-		82	Orense	52 y 53
	gòn	2	16	Orgaz	34
90	Mondoñedo	51	66	Orikuela	18
102	Monferrat	4	29	Osma	66
74	Monterrey	54	77	Osuna	22
50	Montanches	39	74	Por otros	29 35
58	Montesa	16	69	Por otro	35
58	Montijo	38	40	Palencia	59
			F		Pam-

60 Pamplona	66	14 S. Ildephonso	49
252 Paris	70	95 San Lucar de	
322 Por otro	18	Barrameda	23
12 Pastrana	7	89 San Lucar la	
61 Peníscola	11	Mayer	23
26 Peñaranda	35	60 San Matheo	10
57 Peñafiel	48	79 San Sebastian	65
130 Perpiñan	70	94 San Roque	30
41 Plasencia	40	69 Santa Fe	25
42 Por otro	44	67 Santander	64
64 Ponferrada	49	102 Santiago	47
112 Pontevedra	47	36 Santa Cruz de	
103 Por otro fol.	52	la Almudela	33
66 Porchena	31	11 Santa Cruz de	
14 Puebla de Mon-		la Zarza	13
talvan	37	47 Santo Domingo	
25 Puerto de Santa		de la Calzada	60
Maria	21	15 Segobia	45
97 Puerto Real	23	16 ó 14 Por otro	46
34 Puerto llano	34	55 Segorbe	13
108 Puicerdà	9	86 Sevilla	23
49 Quesada	32	75 Por otro	36
41 Requena	14	22 Sigüenza	5
91 Ribadeo	51	35 Simancas	48
84 Ribadavia	52	30 Sifante	18
335 Roma	70	104 Solsona	4
78 Ronda	34	y 91 y 96 f.	12 y 9
26 Sacedon	7	35 Soria	66
33 Salamanca	52	54 Tafalla	66
83 San Felipe	16	19 Talavera	38
56 Sanhuesa	69	96 Talarn	9

41 Tarazona	68	los Infantes	32
94 Tarifa	34	68 Villafranca del	
82 Tarragona	11	Vierzo	49
92 Por otro	12	88 Villafranca de	
38 à 45 Teruel	07	Panadès	14
12 Toledo	21	41 Villalpando	48
38 Toro	57	83 Villamartin	35
33 Tordefillas	48	30 Villarobledo	18
12 Torrijos	37	57 Villena	17
64 à 68 Tortosa	10	61 Vinaroz	10
58 Totana	20	106 Vique	3
23 Trillo	2	62 Vitoria	65
41 Trujillo	37	76 Ujijar	31
46 Tudela	69	100 Urgel	9
93 Tui	53	39 Utiel	14
247 Turin	73	87 Utrera	23
34 Valdepeñas	22	94 Xerez de la	
52 Valencia	13	Frontera	21
51 à 69 à fol.	14	68 Xerez de los Ca-	
32 Valladolid	59	valleros	42
88 Vals	12	66 Xijona	16
52 Ubeda	22	53 Yecla	18
45 Por otro	33	9 Yepes	28
13 Uclès	13	65 Zafra	41
79 Velezmalaga	25	63 Zalamea de la	
319 Venecia	81	Serena	38
72 Vera	31	43 Zamora	57
54 Viana	69	53 Zaragoza	2
412 Viena folio	80	51 Por otro	4
93 Vigo	54	82 Zara	35
34 Villanueva de		55 Zuera	8

SEGUNDA TABLA

de los Caminos de unas
Ciudades à otras.

leguas	folios
25 Alcalà para Albarracìn	83
65 Alcalà para Naxera, y Bilbao	83
30 Alcalà para Teruel	83
28 Alcaraz para Murcia	100
13 Alicante para Murcia	102
61 Alicante para Granada	102
19 Almagro para Alcaraz	105
Almagro para la Andalucia	105
8 Astorga para Leon	84
48 Astorga para Santiago	49
4 Alva para Salamanca	93
26 Avila para Plasencia	44
21 y m Avila para Salamanca	82
10 Avila para Segovia	82
21 y m Avila para Valladolid	82
22 Avila para Zamora	85
40 Badajòz à Ciudad Rodrigo	112
33 Badajòz para Lisboa	38
51 Badajòz para Salamanca	112
10 Bejar para Alva de Tormes	112
10 y m Bejar para Salamanca	112
28 29 ù 33 Burgos à Bilbao	61 y 62
27 y m Burgos para Laredo	63
63 Burgos para Leon	84
	38

38	Burgos para San Sebastian	65
26	Burgos para Santander	64
20	Burgos para Vitoria	65
40	Calatayud para Logroño	97
13	Calatayud para Zaragoza	6
18	Coymbra para Oporto	114
28	Cordova para Malaga	110
35	Cordova para Gibraltar	35
37	Cordova para Cadiz	22
22	Cordova para Sevilla	105
27	Ciudad Real para Cordova	34
46	Ciudad Real para Sevilla	36
62	Ciudad Rodrigo para Lisboa	113
36	Ciudad Rodrigo para Oporto	114
47	Cuenca para Alicante	99
46 y m	Cuenca para Burgos	99
28	Cuenca para Teruel	84
30	Cuenca para Valencia	89
6 y m	Daroca para Calatayud	84
14	Daroca para Zaragoza	2
22	Ezija para Antequera, y Malaga	25
13	Ezija para Arcos, folio	104
14	Ezija para Sevilla	23
32	Granada para Cadiz	103
20	Granada para Cordova	104
17	Granada para Malaga	103
34	Granada para Sevilla	104
14 y m	Guadalajara à Guadarrama	85
34	Guadalupe à la Peña de Francia	111
14	Guadix para Almeria	27
23	Huescar para Granada	101

44	Huescar para Sevilla	103
14	Jaen para Granada	26
31	Jaen para Sevilla	103
25	Lerida para Barcelona	3
16 y m	Lerida para Tortosa	94
18	Llerena para Sevilla	110
33	Leon para Laredo	99
26	Leon para Obiedo	57
17	Leon para Toro	98
35	Lisboa para Coymbra	113
38	Lucena para Cadiz	29
14	Lugo para la Coruña	50
14	Lugo para Santiago	116
35	Malaga para Cadiz	103
16	Medina de Rioseco para Leon	57
42	Medina de Rioseco para Obiedo	57
10	Medina de Rioseco para Palencia	87
18	Merida para Alcantara	42
15	Merida para Llerena	42
45	Merida para Salamanca	108
14	Merida a Xerez de los Cavalleros	42
48	Murcia para Cordova	102
48	Murcia para Granada	102
23	Murcia para Huescar	103
36	Murcia para Jaen	103
67	Murcia para Sevilla	103
33	Murcia para Valencia	99
21	Nagera para Bilbao	83
4 y m	Obiedo para Avilès	116
14	Obiedo para Cangas de Tinèo	115
24	Obiedo para Covadonga	115
		4

4 y m Obiedo para Jijón	116
20 Oporto para Tui	115
16 Orense para Santiago	116
17 Plasencia para Alcantara	111
20 Plasencia para Ciudad Rodrigo	111
23 y m Plasencia para Salamanca	112
18 Pamplona para Bayona de Francia	89
37 Pamplona para Bilbao	93
37 Pamplona para Burgos	93
42 Pamplona para Lerida	95
14 Pamplona para Logroño	93
18 Pamplona para San Sebastian	94
14 Pamplona à San Juan de Puerto	89
42 Roma para Loreto	80
40 Roma para Napoles	79
23 Ronda para Cadiz	103
15 Salamanca para Ciudad Rodrigo	88
12 Salamanca à Medina del Campo	87
30 Salamanca para Monterrey	114
74 Salamanca para Soria, Logroño, y Pamplona	92
12 Salamanca para Toro	86
20 Salamanca para Valladolid	87
19 y m Por otro Camino	87
32 Salamanca para Zamora, y Leon	86
67 Salamanca para Zaragoza : Cami- no de Herradura	90
68 Otro de Ruedas	90
26 San Sebastian para Laredo	85
9 Santiago para Betanzos	115
10 Santiago para la Coruña	116

27 Segobia para Valladolid	88
21 Sevilla para Ayamonte	24
37 Sevilla para Badajoz	109
23 Sevilla para Cadiz	24
53 y m Sevilla para Lisboa	109
29 Sevilla para Malaga	104
32 y m Sevilla para Merida	108
16 Siguenza para Calatayud	5
22 y m Siguenza para Cuenca	89
29 Siguenza para Zaragoza	5
7 Teruèl para Daroca	97
60 Teruèl para Tortosa , Tarragona, y Barcelona	10
31 Teruèl para Zaragoza	97
30 Tortosa para Barcelona	11
14 Toledo para Alcalà de Henares	106
Toledo para Andalucia , por dos par- tes diversas	106
Toledo para Extremadura , por dos Caminos distintos	107
55 Toledo para Murcia	106
22 Toledo para Segobia	109
12 Toledo para Talavera	106
59 Toro para Zaragoza	92
21 Truxillo para Badajòz	38
28 Truxillo para Cordova	110
25 Truxillo para Llerena	41
55 Truxillo para Lisboa	38
35 y m Truxillo para Sevilla	110
31 Valencia para Alicante	96
81 Valencia para Cordova	101

73	Valencia para Granada	101
23	Valencia para Teruel	97
26	Valencia para Tortosa	98
8	Valencia para Segorbe	97
54	Valencia para Zaragoza	97
22	Valladolid para Burgos	88
7	Valladolid para Medina de Rioseco	85
8	Valladolid para Palencia	59
41 y m	Valladolid para Santandèr	91
11	Valladolid para Toro	108
55 y m	Valladolid para Zaragoza	91
54	Por otro Camino, folio	95
29	Ubeda para Guadix, y Almeria	33
30	Vitoria para Bayona de Francia	66
12 y m	Vitoria para Laredo	86
18	Vitoria para San Sebastian	66
13	Zamora à Medina de Rioseco, fol.	95
46	Zamora para Tuì, folio	53
17	Zaragoza para Balbastro	8
49	Zaragoza para Barcelona	2
53	Zaragoza para Bilbao	94
52	Zaragoza para Burgos	94
21	Zaragoza para Calahorra	94
12	Zaragoza para Huesca	8
20	Zaragoza para Jaca	8
29	Zaragoza para Logroño	94
27	Zaragoza para Pamplona	89
27	Zaragoza para Soria	98
14	Zaragoza para Tudela	94
45	Zaragoza para Valencia	96

F I N.

EXPLICACION DE LAS DOS

Tablas de diversas Esquadras , que la primera muestra la distancia de leguas por tierra , Camino regular , que hay en las Cortes principales de Europa, de las unas à las otras ; y en la segunda , las leguas que distan de unas à otras las Ciudades Capitales del Reyno de España.

Para hallar la distancia que se busca, se mira el numero que està en el centro de las dos lineas opuestas , que esten mirando à las dos Ciudades, de quien se quiere saber, assi como el quadro que se halla en el angulo , ò rincon de cada esquadra , muestra la distancia que hay de una Ciudad à la otra , que ambas estàn frente de un numero , como se muestra en estos dos exemplares.

Napoles.

Barcelona.

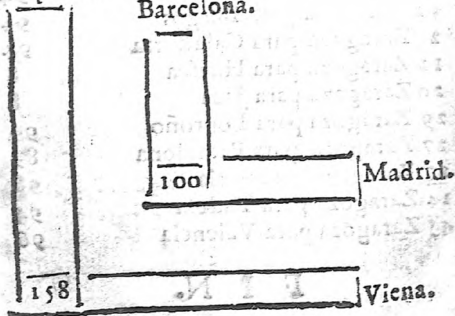

BERLIN.

Perpendicular, y Recta
 Busca, de una à otra Ciudad,
 Y de el Angulo que forman,
 El numero tomaràs.

330	CONSTANTINOPLA.
80	COPENHAGUE.
183	GENOVA.
110	LA HAYA.
506	LISBOA.
160	LONDRES.
410	MADRID.
256	NAPOLÉS.
220	PARIS.
210	ROMA.
326	PETERSBURG.
150	STOCOLMO.
270	TURIN.
85	VARSOBIA.
120	VIENA.
135	VENECIA.

NOTA CURIOSA,

PARA SABER DONDE
vienen à parar en Madrid los Or-
dinarios, Arrieros, Calcferos, y
Carruageros de las mas prin-
cipales Ciudades, y Villas
de España.

EN la calle de Alcalà, en el Me-
son de la Cruz, vienen à parar
los Calcferos de *Alcalà, Guadalaxara*, al-
gunos *Catalanes, y Aragoneses*, y otros de
Castilla, y Andalucia.

2 En dicha Calle està el Meson del
Rincòn, y à èl vienen à parar los
dos Ordinarios de *Guadalaxara* los Mar-
tes, y Sabados; y se van los Miercoles,
y Domingos por la mañana: tambien el
de *Valladolid, Cuenca Pastrana, Logroño,*
Calaborra, Campanario, Santoña, Alvar-
vacin, el Requenco: algunos Harrieros de
Aragòn, Navarra, y Andalucia, y Ca-
lesas de *Alcalà*, y otras partes.

3 En la cera de enfrente, al Meson
de la Encomienda, viene otro Ordinario
de *Valladolid, y Ocaña*; y los mas de los
Catalanes que traen Carros.

4 En la Calle de Atocha; al Para-
dor del Sol, los Ordinarios de *Villena,*

Tarazona, la Mota del Cuervo, Villaseca de Haro, La Fuente, y algunos Harrieros de la Mancha, y Reyno de Murcia.

5 En dicha Calle, Meson de San Blas, los mas de los Harrieros del Reyno de Murcia, Orihuela, Mancha, Santa Cruz de la Zarza, y Colmenar de Oreja.

6 En la Calle de la Concepcion Geronyma, al Meson de los Huevos, vienen los Ordinarios de Plasencia, Coria, Truxillo, Bejar, Caceres, Serradilla, y otras partes de Estremadura, y Portugal: tambien los Ordinarios de Huete, Avila, Toro, Zamora, Leon, y algunos Harrieros de Aragon, que traen papel.

7 En dicha Calle, Meson de la Concepcion, vienen los Ordinarios de Aranjuez, y Budia.

8 En la Calle de las Postas, al Meson del Payne, vienen los de Villareja de Salvanès, Villanueva de la Xara, Pastрана, Almazan, Lumbreras, Teruel, y algunos Harrieros de la Mancha.

9 En la Plazuela de la Cebada, al Meson de la Madera, los Ordinarios de Asturias, y de Talavera.

10 En la Calle de Toledo al Meson de la Torrecilla, los de Ciudad Real, y otros de la Mancha, y Caleras de Toledo, la Mancha, y Andalucia.

11 Mas abaxo, al Parador de Ocaña,

ña, vienen mas Calesas de *Toledo*, y otras de la *Mancha*, los Ordinarios de *Talavera*, *Zafra*, *Llerena*, *Montanches*, *Don Benito*, la *Serena*, *Xerez de los Cavalleros*, *Cienpozuelos*, *Villada*, y *Rioseco*.

12 Meson de la Herradura, vienen los Ordinarios de *Cordova*, *Granada*, *Faen*, *Malaga*, *Cadiz*, y *Almaden*.

13 Meson de la Celemineria, los Ordinarios de *Consuegra*, *Sevilla*, y otros del Reyno de *Toledo*, y *Andalucia*.

14 Meson del Soldado, vienen los Ordinarios de *Faen*, *Granada*, el *Orcajo*, y otros de la *Mancha*, y *Andalucia*.

15 Meson de la Parra, los de *Torrejon de Velasco*, *Valdemoro*, y *Cienpozuelos*,

16 Meson nuevo de *S. Anton*, los Galereros de *Murcia*, *Cartagena*, y *Alicante*, y Caleseros del Reyno de *Valencia*.

17 En dicha Calle, à la izquierda, al Meson de *Monroy*, vienen los Harrieros, Carros, y Galeras de la *Mancha*, y Reyno de *Toledo*.

18 En la Cava Baxa, al Meson del *Dragon*, vienen todas las semanas los Ordinarios de *Salamanca*, *Ciudad Rodrigo*, de *Bribuega*, *Alcantara*, *Ceclavin*, *Zarza la Mayor*, *Montijo*, *Oropesa*, y otros de *Estremadura*.

19 Calle de *Segovia*, Meson de los

Ga-

Gallegos, los Ordinarios de la *Coruña*;
Orense, *Ponferrada*, y otros de *Galicia*.

20 Dicha Calle, Meson de los Ma-
ragatos, los Ordinarios de *Villafranca*
del Bierzo, *Lugo*, *Pontevedra*, *Orense*,
Mondoñedo, y otros de *Galicia*.

21 En la Costanilla de Santiago, en
el Meson de San Anton, vienen los Ca-
leferos de *Castilla*, y *Leon*.

22 Calle del Carmen, Posada de Se-
govianos, los de *Segovia*, y *S. Ildephonso*.

23 Mas arriba, en dicha Calle, en
la Posada de Avila, los de *Avila*.

24 Calle de la Montera, al Meson
de la Herradura, los Ordinarios, Ca-
leferos, y Carruageros, del Reyno de
Navarra, *Soria*, *Logroño*, y *Calahorra*.

25 En la Red de San Luis, Meson
de la Gallega, los de *Burgos*, *Bilbao*,
Laredo, y *Santo Domingo de la Calzada*.

26 Mas arriba, Meson de la Cruz,
de *Laredo*, *Vitoria*, *San Sebastian*, y mas
de *Vizcaya*, *Alava*, y *Guyuzcoa*.

A estos, y à otros Mesones vienen
otros muchos Ordinarios, Harrieros, y
Carruageros de varias partes; tienen liber-
tad de irse donde les parece, y se mudan
quando quieren; y solo se ponen los que
tienen costumbre de venir à los dichos
Mesones en este año de 1760.



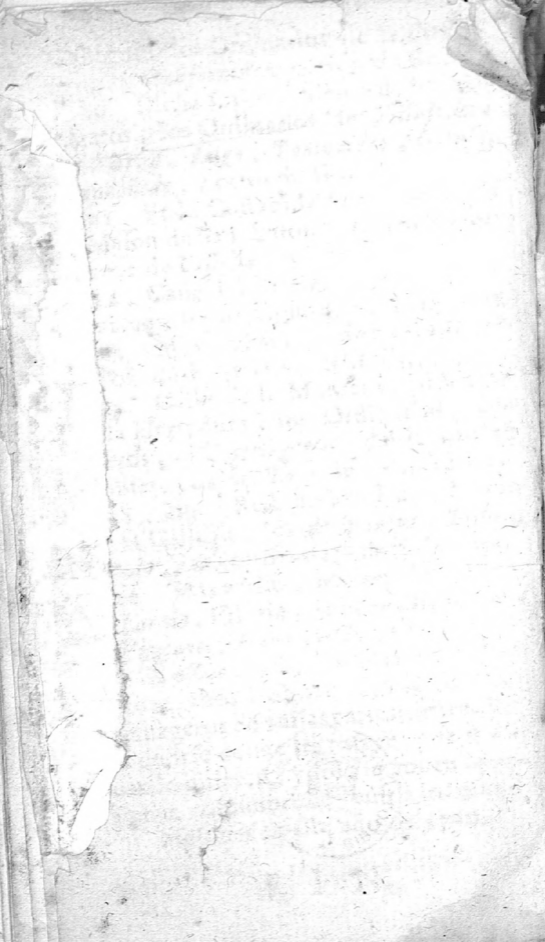

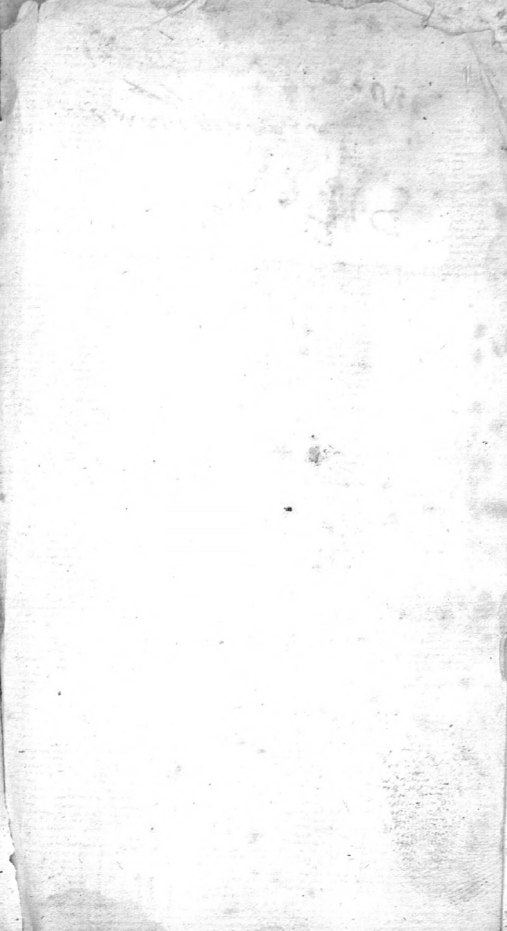



1088473

2002

