

de Burgos y a 30 de la estación de Briviesca. Cosecha cereales y mucha fruta de todas clases.

Carcedo de Bureba.—Villa de 341 habitantes, a 32 kilómetros de Burgos y a 16 de la estación de Santa Olalla de Bureba. Cosecha cereales. Hay agregadas las villas de Arconada, Quintana-Urría y Valdearnedo.

Cascajares de Bureba.—Villa de 255 habitantes, a 57 kilómetros de Burgos y a 5 del apartadero de Calzada de Bureba. Carretera de Villadiego a Miranda de Ebro. Cosecha cereales y vinos.

Castil de Lences.—Villa de 245 habitantes, a 38 kilómetros de Burgos y a 25 de la estación de Santa Olalla de Bureba. Produce cereales, frutas, ganado, madera y carbón de encina.

Castil de Peones.—Villa de 363 habitantes, a 32 kilómetros de Burgos, con apartadero en el ferrocarril de Madrid a Irún. Carreteras a Burgos, Miranda de Ebro y Villafraanca-Montes de Oca. Cosecha cereales y legumbres.

Cillaperlata.—Ayuntamiento de 245 habitantes, compuesto por El Barrio de Abajo y El Barrio de Arriba. Dista 65 kilómetros de Burgos y 34 de la estación de Briviesca. Produce cereales, legumbres y vinos.

Cornudilla.—Villa de 202 habitantes, a 58 kilómetros de Burgos y a 19 de la estación de Briviesca. Carreteras a Villarcayo, Briviesca, Villadiego y Miranda de Ebro. Cosecha cereales, legumbres y vinos.

Cubo de Bureba.—Villa de 564 habitantes, a 55 kilómetros de Burgos y a 15 de la estación de Briviesca. Carreteras a Villadiego, Miranda de Ebro y Burgos. Cosecha cereales.

Frias.—Ciudad de 1,070 habitantes, a 65 kilómetros de Burgos y a 24 de la estación de Calzada de Bureba. Carretera que empalma con la de Trespaderne a Puentelarrá. Produce cereales, frutas, chacolí y aceite de linaza. Celebra ferias de ganado el 14 de Septiembre, el 1, 2 y 30 de Noviembre y el 1 de Diciembre. Mercados los sábados. Tiene agregados los barrios Quintanaseca y Tobera.

Fuentebureba.—Villa de 351 habitantes, a 54 kilómetros de Burgos y a 1 de la estación de Calzada de Bureba, villa agregada a su ayuntamiento. Produce cereales y ganado.

Galbarros.—Villa de 256 habitantes, a 30 kilómetros de Burgos y a 10 de la estación de Santa Olalla de Bureba. Cosecha cereales y vinos. Hay agregadas las villas Caborreondo, Haedo de Bureba y San Pedro de la Hoz.

Grisaleña.—Villa de 300 habitantes, a 46 kilómetros de Burgos y a 5 de la estación de Briviesca. Carretera de Burgos a Miranda de Ebro. Cosecha cereales y cría mucho ganado lanar y mular.

Hermosilla.—Villa de 246 habitantes, a 43 kilómetros de Burgos y a 16 de la estación de Briviesca. Produce cereales y ganado.

Lences.—Villa de 184 habitantes, a 38 kilómetros de Burgos y a 26 de la estación de Santa Olalla de Bureba. Produce cereales, chacolí y ganado.

Monasterio de Rodilla.—Villa de 709 habitantes, a 24 kilómetros de Burgos y a 2 de la estación de Santa Olalla de Bureba. Carretera de Burgos a Miranda de Ebro. Produce cereales y ganado. Hay agregado el barrio Santa Marina.

Navas de Bureba.—Villa de 133 habitantes, a 60 kilómetros de Burgos y a 15 de la estación de Calzada de Bureba. Cosecha cereales, frutas y chacolí. Hay agregada la villa de Nebreda.

Oña.—Villa de 1,515 habitantes, a 65 kilómetros de

Burgos y a 24 de la estación de Briviesca. Carretera de Cornudilla a Trespaderne. Produce cereales, resina y ganado. Celebra mercados los martes. Hay agregadas las villas de Cereceda, Penches y Tamayo.

Padrones de Bureba.—Villa de 243 habitantes, a 46 kilómetros de Burgos y a 34 de la estación de Santa Olalla de Bureba. Cosecha cereales, frutas y chacolí.

Parte de Bureba (La).—Villa de 278 habitantes, a 58 kilómetros de Burgos y a 18 de la estación de Briviesca. Carretera de Villadiego a Miranda de Ebro. Cosecha cereales y chacolí.

Pino de Bureba.—Villa de 260 habitantes, a 60 kilómetros de Burgos y a 20 de la estación de Briviesca. Carretera de Cornudilla a Trespaderne. Produce cereales, chacolí y ganado. Hay agregada la villa Castellano de Bureba.

Poza de la Sal.—Villa de 1,827 habitantes, a 48 kilómetros de Burgos y a 28 de la estación de Briviesca. Carretera de Villadiego a Miranda de Ebro. Produce cereales, chacolí y ganado, y explota minas de sal. Celebra ferias el 27 y 28 de Febrero, el 29 y 30 de Abril, el 1 de Mayo y el 8, 18 y 19 de Septiembre. Mercado los sábados. Hay agregado el caserío Solago y Navafuente.

Prádanos de Bureba.—Villa de 310 habitantes, a 46 kilómetros de Burgos y a 30 de la estación de Briviesca. Cosecha cereales.

Quintanaález.—Villa de 440 habitantes, a 57 kilómetros de Burgos y a 8 de la estación de Calzada de Bureba. Carretera de Villadiego a Miranda de Ebro. Produce cereales y ganado. Hay agregadas las villas de Marcillo, Quintanilla cabe Soto y Soto de Bureba.

Quintanarruz.—Villa de 209 habitantes, a 30 kilómetros de Burgos y a 22 de la estación de Santa Olalla de Bureba. Cosecha cereales y chacolí. Hay agregada la villa de Lermilla.

Quintanavides.—Villa de 440 habitantes, a 27 kilómetros de Burgos y a 2 de la estación de Santa Olalla de Bureba. Carretera de Burgos a Miranda de Ebro. Produce cereales, huevos y embutidos. Explota canteras de mármol aglomerado.

Quintanillabón.—Villa de 174 habitantes, a 45 kilómetros de Burgos y a 6 de la estación de Briviesca. Cosecha principalmente cereales.

Quintanilla-San García.—Villa de 616 habitantes, a 50 kilómetros de Burgos y a 10 de la estación de Briviesca. Produce cereales y ganado.

Reinoso.—Villa de 172 habitantes, a 35 kilómetros de Burgos y a 3 de la estación de Castil de Peones. Cosecha cereales.

Rojas.—Villa de 566 habitantes, a 42 kilómetros de Burgos y a 13 de la estación de Briviesca. Cosecha cereales, manzanas y nueces. Hay agregadas las villas de Piérnigas y Quintanilla cabe Rojas.

Rublacedo de Abajo.—Villa de 273 habitantes, a 29 kilómetros de Burgos y a 14 de la estación de Santa Olalla de Bureba. Cosecha cereales y frutas. Hay agregada la villa de Rublacedo de Arriba.

Rucandío.—Villa de 233 habitantes, a 52 kilómetros de Burgos y a 35 de la estación de Briviesca. Cosecha cereales, frutas y resina. Hay agregadas las villas de Hoza-bejas y Ojeda.

Salas de Bureba.—Villa de 406 habitantes, a 48 kilómetros de Burgos y a 23 de la estación de Briviesca. Cosecha cereales y chacolí.

Salinillas de Bureba. — Villa de 443 habitantes, a 40 kilómetros de Burgos y a 10 de la estación de Briviesca. Produce cereales y ganado. A 2 kilómetros se encuentra el célebre santuario de Santa Casilda. Hay agregadas las villas de Buezo y Quintanabureba, el lugar Revillalcón y el caserío Santa Casilda.

Santa María del Invierno. — Villa de 434 habitantes, a 25 kilómetros de Burgos y a 3 de la estación de Santa Olalla de Bureba. Cosecha cereales. Hay agregada la villa Piedrahita de Juarros.

Santa Olalla de Bureba. — Villa de 242 habitantes, a 27 kilómetros de Burgos, con estación de ferrocarril a un kilómetro. Produce cereales y ganado.

Solas de Bureba. — Villa de 185 habitantes, a 41 kilómetros de Burgos y a 17 de la estación de Briviesca. Cosecha cereales y chacolí. Hay agregado el lugar de Novilla.

Solduengo. — Villa de 289 habitantes, a 56 kilómetros de Burgos y a 16 de la estación de Briviesca. Carretera de Villadiego a Miranda de Ebro. Cosecha cereales y legumbres. Hay agregada la villa Barrio de Díaz Ruíz.

Terminón. — Villa de 152 habitantes, a 50 kilómetros de Burgos y a 23 de la estación de Briviesca. Produce cereales, frutas y ganado.

Vallarta de Bureba. — Villa de 336 habitantes, a 54 kilómetros de Burgos y a 14 de la estación de Briviesca. Cosecha cereales.

Vesgas (Las). — Villa de 343 habitantes, a 48 kilómetros de Burgos y a 9 de la estación de Briviesca. Produce cereales y ganado. Hay agregada la villa de Terrazos.

Vid de Bureba (La). — Villa de 179 habitantes, a 50 kilómetros de Burgos y a 10 de la estación de Briviesca. Produce cereales y ganado.

Vileña. — Villa de 205 habitantes, a 48 kilómetros de Burgos y a 8 de la estación de Briviesca. Cosecha cereales y chacolí.

Zuñeda. — Villa de 234 habitantes, a 52 kilómetros de Burgos y a 12 de la estación de Briviesca. Produce cereales y ganadería.

PARTIDO JUDICIAL DE CASTROGERIZ

Se halla a Occidente de la provincia; limita con el partido de Villadiego al N.; el de Burgos al E.; el de Lerma y la provincia de Palencia al S., y con esta última, al O.

El terreno es bastante llano, pero muy elevado sobre el nivel del mar, siendo su altura media de 800 metros.

Baña el río Arlanzón, con su afluente el Pisuerga y el que lo es de este último, llamado Adra. El Canal de Castilla, que toma las aguas del Pisuerga, riega el término de Melgar de Fernamental.

Entra por el S. del partido y sale por el E. la línea férrea de Madrid a Irún. En la misma dirección y a poca distancia de esta línea, pasa la carretera de Palencia a Burgos, que, en el apeadero de Los Balbases, recibe un ramal que empalma con la carretera que va de Castrogeriz a Lerma, la cual también se cruza con la de Palencia a Burgos en Villaquirán de los Infantes. La última nombrada recibe, además, en Villaldemiro, una rama que procede de Sasamón. De Castrogeriz parten otras tres carreteras: una hacia Astudillo, otra hacia Melgar de Fernamental y la tercera hacia Villadiego. De esta última parte un ramal, en Villсандino, que va a Osorno, por la nombrada villa de Melgar de Fernamental, y otro que va a Burgos, por Villanueva-

Argaño, en cuyo punto recibe una rama procedente de Villadiego. De este punto a la repetida Melgar de Fernamental hay también una carretera que pasa por Padilla de Arriba.

Los ayuntamientos comprendidos en el partido son: Castrogeriz, Arenillas de Riopisuerga, Los Balbases, Barrio de Muñó, Belbimbre, Cañizar de los Ajos, Castellanos de Castro, Castrillo de Murcia, Castrillo-Matajudíos, Citores del Páramo, Grijalba, Hinestrosa, Hontanas, Iglesias, Itero del Castillo, Melgar de Fernamental, Olmillos de Sasamón, Padilla de Abajo, Padilla de Arriba, Palacios de Riopisuerga, Palazuelos de Muñó, Pampliega, Pedrosa del Páramo, Pedrosa del Príncipe, Revilla-Vallejera, Sasamón, Tamarón, Vallejera, Valles de Palenzuela, Villaldemiro, Villamedianilla, Villanueva de Argaño, Villaquirán de la Puebla, Villaquirán de los Infantes, Villasandino, Villasedro, Villasilos, Villaverde-Mogina, Villaveta, Villazopeque y Yudego y Villadiego.

Castrogeriz. — Villa de 2,412 habitantes, a 45 kilómetros de Burgos y a 16 de la estación de Villaquirán de los Infantes. Carreteras indicadas al describir el partido. Es población muy antigua. El término municipal está bañado por los ríos Adra y Garbanzuelo. Cosecha cereales, frutas y legumbres; abunda la caza; hay fábricas de chocolate y una de electricidad; celebra mercado los martes. Tiene agregados los barrios Tabanera, Valbonilla y Vallunquera.

Arenillas de Riopisuerga. — Villa de 675 habitantes, a 50 kilómetros de Burgos y a 14 de la estación de Osorno. Produce cereales y ganado.

Balbases (Los). — Villa de 1,220 habitantes, a 35 kilómetros de Burgos, con apartadero en la línea de Madrid a Irún. Carretera desde dicho apartadero a Castrogeriz. Cosecha cereales y legumbres. Hay fábrica de electricidad.

Barrio de Muñó. — Villa de 112 habitantes, a 34 kilómetros de Burgos y a 3 del apartadero de Los Balbases. Cosecha cereales y legumbres.

Belbimbre. — Villa de 252 habitantes, a 35 kilómetros de Burgos y a 3 del apartadero de Los Balbases. Produce cereales, ganadería y vino.

Cañizar de los Ajos. — Lugar de 403 habitantes, a 23 kilómetros de Burgos y a 16 de la estación de Quintanilleja. Cosecha ajos y cereales.

Castellanos de Castro. — Villa de 138 habitantes, a 35 kilómetros de Burgos y a 20 de la estación de Villaquirán de los Infantes. Produce cereales, legumbres y ganado.

Castrillo de Murcia. — Villa de 610 habitantes, a 38 kilómetros de Burgos y a 19 de la estación de Villaquirán de los Infantes. Produce cereales, vinos, legumbres, cáñamo y patatas.

Castrillo-Matajudíos. — Lugar de 276 habitantes, a 45 kilómetros de Burgos y a 20 de la estación de Villaquirán de los Infantes. Carretera de Castrogeriz a Melgar de Fernamental. Cosecha cereales y vinos.

Citores del Páramo. — Lugar de 191 habitantes, a 27 kilómetros de Burgos y a 20 de la estación de Estépar. Cosecha cereales, patatas, ajos y garbanzos.

Grijalba. — Villa de 495 habitantes, a 42 kilómetros de Burgos y a 20 de la estación de Osorno. Produce cereales, vinos y ganadería.

Hinestrosa. — Lugar de 251 habitantes, a 47 kilómetros de Burgos y a 18 de la estación de Villaquirán de los Infantes. Produce vinos, cereales, legumbres y ganado vacuno.

Hontanas. — Villa de 253 habitantes, a 36 kilómetros de

Burgos y a 18 de la estación de Villaquirán de los Infantes. Cosecha cereales y legumbres.

Iglesias. — Villa de 692 habitantes, a 33 kilómetros de Burgos y a 10 de la estación de Villaquirán de los Infantes. Carretera de Sasamón a Villaldemiro. Produce cereales y ganado.

Itero del Castillo. — Villa de 412 habitantes, a 54 kilómetros de Burgos y a 15 de la estación de Frómista. Cosecha cereales y vinos.

Melgar de Fernamental. — Villa de 2,704 habitantes, a 51 kilómetros de Burgos y a 10 de la estación de Osorno. Produce cereales, vinos y ganado. Hay fábricas de harinas, de chocolate y una de electricidad. Hay agregado el lugar Valtierra de Riopisuerga.

Omillos de Sasamón. — Villa de 591 habitantes, a 32 kilómetros de Burgos y a 23 de la estación de Villaquirán de los Infantes. Cosecha cereales y vinos.

Padilla de Abajo. — Villa de 579 habitantes, a 44 kilómetros de Burgos y a 16 de la estación de Osorno. Cosecha cereales y vinos.

Padilla de Arriba. — Villa de 268 habitantes, a 48 kilómetros de Burgos y a 15 de la estación de Osorno. Cosecha cereales y vinos.

Palacios de Riopisuerga. — Villa de 261 habitantes, a 52 kilómetros de Burgos y a 16 de la estación de Osorno. Cosecha cereales, legumbres y vinos.

Palazuelos de Muñó. — Villa de 279 habitantes, a 32 kilómetros de Burgos y a 3 de la estación de Villaquirán de los Infantes. Cosecha cereales y vinos.

Pampliega. — Villa de 1,434 habitantes, a 31 kilómetros de Burgos y a 2 de la estación de Villaquirán de los Infantes. Carretera de Castrogeriz a Santa María del Campo. Cosecha abundantes cereales, vinos y legumbres. Cría ganados. Hay fábrica de electricidad. Celebra ferias por la Pascua de Pentecostés y el día 21 de Septiembre; mercados los sábados. Tiene agregadas la villa de Santiuste y la granja Torrepadierne.

Pedrosa del Páramo. — Lugar de 417 habitantes, a 30 kilómetros de Burgos y a 20 de la estación de Quintanilleja. Carretera de Villadiego a Burgos. Cosecha cereales, patatas y garbanzos. Hay agregado el lugar de Manciles.

Pedrosa del Príncipe. — Villa de 524 habitantes, a 55 kilómetros de Burgos y a 17 de la estación de Villodrigo. Carretera de Astudillo a Castrogeriz. Produce cereales y ganado.

Revilla-Vallejera. — Villa de 619 habitantes, a 46 kilómetros de Burgos y a 2 de la estación de Villodrigo. Produce cereales y ganado. Hay agregados la villa Vizmallo y el caserío Vega-Alegre.

Sasamón. — Villa de 1,284 habitantes, a 35 kilómetros de Burgos y a 27 de la estación de Villaquirán de los Infantes. Carreteras a Villadiego, Villaldemiro y Castrogeriz. Produce cereales, vinos y ganado.

Tamarón. — Villa de 246 habitantes, a 30 kilómetros de Burgos y a 5 de la estación de Villaquirán de los Infantes. Cosecha cereales.

Vallejera. — Villa de 218 habitantes, a 46 kilómetros de Burgos y a 5 de la estación de Villodrigo. Cosecha cereales.

Valles de Palenzuela. — Villa de 372 habitantes, a 45 kilómetros de Burgos y a 3 de la estación de Villodrigo. Produce cereales, vinos y ganado.

Villaldemiro. — Villa de 306 habitantes, a 28 kilómetros

de Burgos y a 3 de la estación de Villaquirán de los Infantes. Carreteras a Villadiego, Burgos y Palencia. Cosecha cereales. Hay agregado el barrio Santa Juliana.

Villamediana. — Lugar de 143 habitantes, a 47 kilómetros de Burgos y a 3 de la estación de Villodrigo. Cosecha cereales.

Villanueva de Argaño. — Lugar de 276 habitantes, a 21 kilómetros de Burgos y a 12 de la estación de Estépar. Carreteras a Villadiego, Burgos y Villasandino. Cosecha cereales.

Villaquirán de la Puebla. — Lugar de 285 habitantes, a 42 kilómetros de Burgos y a 14 de la estación de Villaquirán de los Infantes. Produce cereales y ganado.

Villaquirán de los Infantes. — Villa de 377 habitantes, a 30 kilómetros de Burgos, con estación de ferrocarril a un kilómetro. Carreteras a Castrogeriz, Burgos y Palencia. Produce cereales, legumbres, vinos y ganado. Hay agregados el lugar Villanueva de las Carretas y el barrio de La Estación.

Villasandino. — Villa de 968 habitantes, a 38 kilómetros de Burgos y a 22 de la estación de Osorno. Carreteras a Osorno, Villadiego, Burgos y Castrogeriz. Produce cereales, vinos y ganado.

Villasidro. — Villa de 176 habitantes, a 37 kilómetros de Burgos y a 22 de la estación de Osorno. Cosecha vinos y cereales.

Villasilos. — Villa de 611 habitantes, a 42 kilómetros de Burgos y a 18 de la estación de Villaquirán de los Infantes. Carretera de Castrogeriz a Villadiego. Cosecha cereales y vinos.

Villaverde-Mogina. — Villa de 403 habitantes, a 38 kilómetros de Burgos y a 2 del apartadero de Los Balbases. Cosecha cereales. Hay fábrica de electricidad.

Villaveta. — Lugar de 418 habitantes, a 41 kilómetros de Burgos y a 20 de la estación de Villaquirán de los Infantes. Cosecha cereales y vinos.

Villazopeque. — Villa de 336 habitantes, a 34 kilómetros de Burgos y a 4 de la estación de Villaquirán de los Infantes. Cosecha cereales, frutas, legumbres, vinos y patatas. Cría ganado.

Yudego y Villandiego. — Ayuntamiento que comprende los dos lugares de estos nombres. Tiene 660 habitantes y dista 32 kilómetros de Burgos y 20 de la estación de Villaquirán de los Infantes. Carretera de Sasamón a Villaldemiro. Cosecha cereales y vinos; cría ganados.

PARTIDO JUDICIAL DE LERMA

Hállase en la región occidental de la provincia, limitando: al N. y NE., con el partido de Burgos; al E., con el de Salas de los Infantes; al S., con los de Aranda de Duero y Roa; al SO., en una reducidísima porción, con la provincia de Valladolid; al O., con la de Palencia, y, al NO., con el partido de Castrogeriz.

Por el territorio nororiental se forman los montes de la sierra de Covarrubias, y las Peñas de Cervera se desarrollan al SE. En el resto de la jurisdicción sólo aparecen ligeros accidentes.

Las aguas corresponden al Duero, siendo las principales corrientes: el Arlanza, afluente del Arlanzón, que cruza el territorio por el centro, de E. a O., y el Esgueva, que baña la región meridional.

Ninguna línea férrea circula por el partido, y sus ca-

rreteras son las siguientes: la de Madrid a Burgos, por la villa de Lerma, cerca de la cual, al N., se cruza con la de Palencia a Salas de los Infantes; la de Castrogeriz a Roa, que en Santa María del Campo echa un ramal hacia Villahoz; la de Santibáñez del Val, por Covarrubias, a Cuevas de San Clemente, donde pasa también un ramal que va de Hortigüela a Sarracín; la que procede de Roa y empalma, en las cercanías de Guimar, con la de Madrid a Burgos, y las que arrancan de Tórtoles y toman las direcciones de Valladolid y de Palencia.

Este partido consta de los ayuntamientos de Lerma, Avellanosa de Muñó, Bahavón de Esgueva, Cabañes de Esgueva, Castrillo de Solarana, Cebrecos, Ciadoncha, Cilleruelo de Abajo, Cilleruelo de Arriba, Ciruelos de Cervera, Cogollos, Covarrubias, Cuevas de San Clemente, Fontioso, Madrigal del Monte, Madrigalejo del Monte, Mahamud, Mazuela, Mecerreyes, Nebreda, Olmillos de Muñó, Peral de Arlanza, Pineda-Trasmonte, Pinilla-Trasmonte, Presencio, Puentedura, Quintanilla del Agua, Quintanilla de la Mata, Quintanilla del Coco, Retuerta, Revilla-Cabriada, Royuela de Río Franco, Santa Cecilia, Santa Inés, Santa María del Campo, Santa María de Mercadillo, Santibáñez del Val, Solarana, Tejada, Tordómar, Tordueles, Tórtoles del Esgueva, Torrecilla del Monte, Torrepadre, Torresandino, Valdorros, Villafruela, Villahoz, Villalmanzo, Villamayor de los Montes, Villangómez, Villaverde del Monte y Zael.

Lerma.—Villa de 2,729 habitantes, a 37 kilómetros de Burgos y a 34 de la estación de Villaquirán de los Infantes. Carreteras a Madrid, Burgos, Salas de los Infantes y Palencia. Está situada en la margen izquierda del río Arlanza. Es interesante su antigua iglesia Colegial. Produce cereales, vinos, frutas, legumbres y ganado. Abundan la caza y la pesca. Celebra ferias del 1 al 3 de Mayo y del 1 al 3 de Noviembre, y mercados los miércoles y domingos. Hay fábricas de chocolates, de curtidos, de aguardientes y una de electricidad. Tiene agregados los lugares Rabé de los Escuderos, Ruyales del Agua, Santillán y Villoviado.

Avellanosa de Muñó.—Lugar de 812 habitantes, a 45 kilómetros de Burgos y a 30 de la estación de Villaquirán de los Infantes. Cosecha cereales. Hay agregados los lugares Iglesiarrubia y Paules del Agua, y los caseríos Pinedillo y Torrecitores.

Bahavón de Esgueva.—Villa de 464 habitantes, a 56 kilómetros de Burgos y a 26 de la estación de Aranda de Duero. Carretera de Madrid a Burgos. Produce cereales y ganado.

Cabañes de Esgueva.—Villa de 868 habitantes, a 60 kilómetros de Burgos y a 21 de la estación de Roa. Carretera de Roa a Burgos. Cosecha cereales y legumbres. Hay agregada la villa de Santibáñez de Esgueva.

Castrillo de Solarana.—Lugar de 360 habitantes, a 47 kilómetros de Burgos y a 43 de la estación de Villaquirán de los Infantes. Produce cereales y vinos.

Cebrecos.—Lugar de 271 habitantes, a 52 kilómetros de Burgos y a 47 de Villaquirán de los Infantes. Cosecha cereales, zumaque y vinos.

Ciadoncha.—Villa de 407 habitantes, a 38 kilómetros de Burgos y a 9 de la estación de Villaquirán de los Infantes. Produce cereales, vinos y ganado.

Cilleruelo de Abajo.—Villa de 593 habitantes, a 51 kilómetros de Burgos y a 27 de la estación de Roa. Cosecha cereales y miel.

Cilleruelo de Arriba.—Villa de 460 habitantes, a 60 ki-

lómetros de Burgos y a 28 de la estación de Aranda de Duero. Produce cereales, ganado y algo de vino.

Ciruelos de Cervera.—Villa de 579 habitantes, a 68 kilómetros de Burgos y a 30 de la estación de Aranda de Duero. Produce cereales, legumbres, vinos y ganado. Hay agregado el lugar de Briongos.

Cogollos.—Villa de 437 habitantes, a 17 kilómetros de Burgos, cuya estación es la más cercana. Carretera de Burgos a Madrid. Cosecha cereales.

Covarrubias.—Villa de 1,691 habitantes, a 39 kilómetros de Burgos, cuya estación es la más cercana. Carreteras a Burgos, Salas de los Infantes, Santibáñez del Val y Palencia. Tiene una Colegiata románica del siglo x, en la que se admiran interesantes sepulturas de soberanos y magnates empotradas en los muros. La Casa Consistorial contiene un archivo muy notable debido a la iniciativa de Felipe IV. En las murallas se destaca un curioso torreón, llamado de Doña Urraca. Cosecha vinos y cereales. Hay fábricas de curtidos, de gaseosas y de electricidad. Celebra ferias del 26 al 29 de Septiembre y mercados todos los sábados.

Cuevas de San Clemente.—Lugar de 379 habitantes, a 28 kilómetros de Burgos, cuya estación es la más cercana. Carreteras a Burgos, Salas de los Infantes y Covarrubias. Cosecha cereales.

Fontioso.—Lugar de 436 habitantes, a 46 kilómetros de Burgos y a 33 de la estación de Aranda de Duero. Cosecha cereales. Hay agregado el caserío de Guimar.

Madrigal del Monte.—Villa de 420 habitantes, a 22 kilómetros de Burgos, cuya estación es la más cercana. Cosecha cereales. Hay agregado el lugar de Tornadijo.

Madrigalejo del Monte.—Villa de 351 habitantes, a 25 kilómetros de Burgos, cuya estación es la más cercana. Cosecha cereales. Hay agregado el lugar de Montuenga.

Mahamud.—Villa de 635 habitantes, a 43 kilómetros de Burgos y a 13 de la estación de Villaquirán de los Infantes. Carretera de Santa María del Campo a Villahoz. Produce cereales, vinos y ganado.

Mazuela.—Villa de 297 habitantes, a 29 kilómetros de Burgos y a 7 de la estación de Villaquirán de los Infantes. Produce cereales, vinos y ganado.

Mecerreyes.—Villa de 990 habitantes, a 33 kilómetros de la estación de Burgos. Cosecha cereales. Hay fábrica de electricidad. Tiene agregado el lugar de Mazariegos.

Nebreda.—Villa de 486 habitantes, a 50 kilómetros de Burgos y a 38 de la estación de Aranda de Duero. Cosecha cereales y vinos.

Olmillos de Muñó.—Villa de 155 habitantes, a 29 kilómetros de Burgos y a 5 de la estación de Villaquirán de los Infantes. Cosecha cereales.

Peral de Arlanza.—Villa de 490 habitantes, a 47 kilómetros de Burgos y a 10 de la estación de Quintana del Puente. Carretera de Palencia a Salas de los Infantes. Produce cereales, vinos y ganado. Hay agregado el caserío Pinilla de Arlanza.

Pineda-Trasmonte.—Villa de 434 habitantes, a 57 kilómetros de Burgos y a 31 de la estación de Aranda de Duero. Produce cereales, miel y ganado.

Pinilla-Trasmonte.—Villa de 781 habitantes, a 65 kilómetros de Burgos y a 27 de la estación de Aranda de Duero. Produce cereales, vinos y ganado.

Presencio.—Villa de 724 habitantes, a 30 kilómetros de Burgos y a 10 de la estación de Villaquirán de los Infantes. Produce cereales, vinos, legumbres y ganado.

Puentedura.—Villa de 454 habitantes, a 44 kilómetros de Burgos, cuya estación es la más cercana. Carretera de Palencia a Salas de los Infantes. Produce cereales, vinos y ganadería.

Quintanilla del Agua.—Villa de 928 habitantes, a 43 kilómetros de Burgos, cuya estación es la más cercana. Carretera de Palencia a Salas de los Infantes. Cosecha cereales, vinos, frutas, legumbres y maderas. Hay fábrica de electricidad.

Quintanilla de la Mata.—Lugar de 438 habitantes, a 41 kilómetros de Burgos, cuya estación es la más cercana. Carretera de Burgos a Madrid. Cosecha cereales y vinos.

Quintanilla del Coco.—Villa de 410 habitantes, a 53 kilómetros de Burgos, cuya estación es la más cercana. Cosecha cereales. Hay agregada la villa de Castroceniza.

Retuerta.—Villa de 478 habitantes, a 43 kilómetros de Burgos, cuya estación es la más cercana. Carretera de Santibáñez del Val a Covarrubias. Cosecha cereales y vinos. Hay agregado el lugar de Ura.

Revilla-Cabriada.—Lugar de 242 habitantes, a 42 kilómetros de Burgos, cuya estación es la más próxima. Cosecha cereales, vinos y hortalizas.

Royuela de Río Franco.—Villa de 664 habitantes, a 57 kilómetros de Burgos y a 26 de la estación de Villaquirán de los Infantes. Carretera de Villaquirán a Roa. Cosecha cereales y vinos.

Santa Cecilia.—Lugar de 254 habitantes, a 41 kilómetros de Burgos y a 28 de la estación de Villaquirán de los Infantes. Cosecha cereales.

Santa Inés.—Lugar de 580 habitantes, a 36 kilómetros de Burgos, cuya estación es la más cercana. Cosecha cereales, vinos y patatas.

Santa María del Campo.—Villa de 1,311 habitantes, a 41 kilómetros de Burgos y a 10 de la estación de Villaquirán de los Infantes. Cosecha cereales y vinos. Cría ganado lanar. Fabrica mantas de lana. Hay agregado el caserío Escuderos.

Santa María de Mercadillo.—Villa de 446 habitantes, a 73 kilómetros de Burgos y a 29 de la estación de Aranda de Duero. Cosecha cereales.

Santibáñez del Val.—Villa de 281 habitantes, a 50 kilómetros de Burgos, cuya estación es la más cercana. Produce cereales y ganado. Hay agregado el lugar Barriosuso.

Solarana.—Villa de 427 habitantes, a 49 kilómetros de Burgos y a 39 de la estación de Aranda de Duero. Produce cereales y aguardientes.

Tejada.—Villa de 318 habitantes, a 56 kilómetros de Burgos y a 50 de la estación de Aranda de Duero. Cosecha cereales.

Tordómar.—Villa de 795 habitantes, a 46 kilómetros de Burgos y a 24 de la estación de Villaquirán de los Infantes. Carretera de Palencia a Salas de los Infantes. Cosecha cereales y vinos. Hay fábrica de electricidad.

Tordueles.—Lugar de 518 habitantes, a 45 kilómetros de Burgos, cuya estación es la más cercana. Produce cereales, vinos, zumaque, maderas y cestería.

Tórtoles del Esgueva.—Villa de 1,310 habitantes, a 82 kilómetros de Burgos y a 25 de la estación de Roa. Carreteras a Valladolid y Palencia. Produce cereales, patatas, vinos, legumbres, anís, frutas y ganadería.

Torrecilla del Monte.—Lugar de 301 habitantes, a 28 kilómetros de Burgos, cuya estación es la más cercana. Cosecha vinos y cereales.

Torrepedre.—Villa de 440 habitantes, a 52 kilómetros de Burgos y a 21 de la estación de Villaquirán de los Infantes. Carretera de Castrogeriz a Roa. Produce cereales, vinos y ganado. Hay agregados los caseríos Hontoria de Riofranco y Retortillo.

Torresandino.—Villa de 1,026 habitantes, a 79 kilómetros de Burgos y a 15 de la estación de Roa. Carretera de Roa a Castrogeriz. Produce cereales, vinos y ganado.

Valdorros.—Lugar de 256 habitantes, a 19 kilómetros de Burgos, cuya estación es la más cercana. Carretera de Burgos a Madrid. Produce cereales, vinos y ganado.

Villafruela.—Villa de 894 habitantes, a 57 kilómetros de Burgos y a 25 de la estación de Roa. Carretera de Roa a Castrogeriz. Produce cereales, patatas y ganado.

Villahoz.—Villa de 1,219 habitantes, a 48 kilómetros de Burgos y a 18 de la estación de Villaquirán de los Infantes. Carreteras a Palencia, Salas de los Infantes y Castrogeriz. Produce mucho vino, cereales y ganado. Hay agregada la granja de San Juan.

Villalmanzo.—Villa de 971 habitantes, a 35 kilómetros de Burgos, cuya estación es la más cercana. Carretera de Burgos a Madrid. Produce vinos, cereales, aguardientes y ganado.

Villamayor de los Montes.—Villa de 786 habitantes, a 32 kilómetros de Burgos y a 30 de la estación de Villaquirán de los Infantes. Produce cereales, vinos y ganados.

Villangómez.—Lugar de 595 habitantes, a 18 kilómetros de Burgos, cuya estación es la más cercana. Cosecha cereales. Hay agregados la villa de Villafuerte y los caseríos Basconcillos y Quintanilleja.

Villaverde del Monte.—Lugar de 503 habitantes, a 23 kilómetros de Burgos y a 18 de la estación de Villaquirán de los Infantes. Produce cereales, vinos y ganado. Hay agregados la villa de Revenga y el caserío Villahizán.

Zael.—Lugar de 399 habitantes, a 30 kilómetros de Burgos y a 21 de la estación de Villaquirán de los Infantes. Cosecha cereales, vinos y patatas.

PARTIDO JUDICIAL DE MIRANDA DE EBRO

Se compone de dos partes: el Condado de Treviño, que se halla enclavado dentro de la provincia vascongada de Álava, y el territorio situado al E. de la provincia de Burgos, cuyos límites son: al N., la provincia de Álava; al E., la misma y la de Logroño; al S., la última nombrada y el partido de Briviesca, con el cual también linda por O., y, al NO., con el partido de Villarcayo.

Los montes de Vitoria señalan los límites del N. del Condado de Treviño, y los Obarenes se extienden al SO. de la ciudad de Miranda de Ebro, en el territorio adherido a la provincia de Burgos.

El río Ebro y sus afluentes el Bayas, el Zadorra y otros de menor caudal, bañan ambas porciones de la jurisdicción que describimos.

Tres importantes líneas férreas vienen a unirse en la ciudad de Miranda, en cuya estación se observa un gran movimiento de trenes. La línea de Irún a Madrid pasa por el NO. del Condado de Treviño, donde hace la estación de La Puebla de Arganzón, tocando luego en Miranda, Bugedo y Pancorvo. Las demás líneas que se unen en Miranda son: la que procede de Bilbao y Amurrio y la de Zaragoza, Castejón y Logroño.

De la cabeza del partido arrancan carreteras en las

siguientes direcciones: de Burgos, de Belorado, de Logroño, de Vitoria y de Bilbao. De esta última se desprende un ramal, en Puentelarrá, que se une, al E. de Ameyugo, con la carretera de Burgos, a la cual se junta también otro ramal, procedente de Haro, en Pancorvo. Por el Condado de Treviño cruzan: la carretera de Peñacerrada a Vitoria, de la que se desprenden un ramal por la izquierda, que pasa por la villa de Treviño, bifurcándose luego en los sentidos de Miranda de Ebro y de La Puebla de Arganzón, y otro ramal, por la derecha, que conduce a Albaina. Además, la ya nombrada carretera de Burgos a Vitoria circula por el O. del Condado, tocando en La Puebla de Arganzón.

Los ayuntamientos de este partido son: Miranda de Ebro, Altable, Ameyugo, Añastro, Ayuelas, Bozoo, Buggedo, Condado de Treviño, Encío, Miraveche, Orón, Pancorvo, La Puebla de Arganzón, Santa Gadea del Cid, Santa María-Ribarredonda, Valluércanes y Villanueva de Teba.

Miranda de Ebro. — Ciudad de 7,321 habitantes, a 77 kilómetros de Burgos, con estación de ferrocarril donde convergen las líneas de Madrid, Irún, Bilbao y Zaragoza. Carreteras indicadas al describir el partido. El río que le presta su nombre la divide en dos barrios. Su origen es antiguo y conserva ruínas de sus muros y fortificaciones. Tiene un balneario muy renombrado, cuyas aguas están clasificadas de bicarbonatado-líticas. Produce cereales, vinos, patatas, legumbres, frutas y ganadería. Hay fábricas de harinas, de chocolate, de bebidas gaseosas y una de electricidad. Celebra ferias del 1.º al 8 de Marzo, del 1.º al 8 de Mayo, el 25 de Julio, del 3 al 6 de Octubre y del 1.º al 4 de Noviembre; mercados el primer sábado de cada mes. Hay agregadas las villas de Guinico, Ircio, Montañana y Suzana; el lugar de Valverde de Miranda; la aldea de Herrera, y los caseríos de Bardauri, Bayas, Los Corrales y La Nave.

Altable. — Villa de 156 habitantes, a 67 kilómetros de Burgos y a 4 de la estación de Pancorvo. Produce cereales y ganado.

Ameyugo. — Villa de 253 habitantes, a 65 kilómetros de Burgos y a 4 del apartadero de Buggedo. Carretera de Madrid a Irún. Cosecha cereales.

Añastro. — Villa de 231 habitantes, a 98 kilómetros de Burgos y a 4 del apeadero de La Puebla de Arganzón. Cosecha cereales.

Ayuelas. — Villa de 281 habitantes, a 70 kilómetros de Burgos y a 7 de la estación de Miranda de Ebro. Cosecha cereales, vinos y frutas.

Bozoo. — Villa de 362 habitantes, a 75 kilómetros de Burgos y a 11 de la estación de Pancorvo. Produce cereales y carbón vegetal. Hay agregadas las villas de Portilla y Villanueva-Soportilla.

Buggedo. — Villa de 412 habitantes, a 69 kilómetros de Burgos, con apartadero en la línea de Madrid a Irún. Cosecha cereales. Hay agregado el caserío Candepajares.

Condado de Treviño. — Ayuntamiento de 3,622 habitantes, formado por la villa de Treviño, que es la capital; las de Páriz y Sáseta, y los lugares de Aguillo, Ajarte, Albaina, Araico, Arana, Argote, Armentía, Arrieta, Ascarza, Bajauri, Burgueta, Busto de Treviño, Caricedo, Cucho, Dordóniz, Doroño, Franco, Fuidio, Golernio, Grandival, Imiruri, Ladrera, Laño, Marauri, Mesanza, Moraza, Muergas, Obécuri, Ocilla, Ogueta, Ozana, Pangua, Pedruzo, Samiano, San Esteban de Treviño, San Martín de Galvarín, San Martín de Zar, San Vicentejo, Saraso, Taravero,

Torre, Uzquiano, Villanueva Tobera y Zurbitu. Treviño dista de Burgos 96 kilómetros y 9 del apeadero de La Puebla de Arganzón. Carretera de Miranda de Ebro a Albaina. Cosecha cereales. Celebra feria de ganado de cerda el 13 de Diciembre. En el lugar de Cucho hay un importante balneario de aguas sulfurosas.

Encío. — Lugar de 208 habitantes, a 66 kilómetros de Burgos y a 5 de la estación de Pancorvo. Cosecha cereales. Hay agregadas las villas de Moriana y Obarenos.

Miraveche. — Villa de 632 habitantes, a 58 kilómetros de Burgos y a 6 del apartadero de Calzada de Bureba. Cosecha cereales. Hay agregada la villa de Silanes.

Orón. — Villa de 368 habitantes, a 74 kilómetros de Burgos y a 3 de Miranda de Ebro, cuya estación es la más cercana. Carretera de Madrid a Irún. Cosecha cereales, vinos, nueces, frutas y hortalizas.

Pancorvo. — Villa de 1,345 habitantes, a 62 kilómetros de Burgos, con estación de ferrocarril. Carretera de Madrid a Irún, con ramal hacia Haro. Produce cereales y ganadería.

Puebla de Arganzón (La). — Villa de 629 habitantes, a 94 kilómetros de Burgos, con apeadero en la línea de Madrid a Irún. Carreteras a Miranda de Ebro, Vitoria y Albaina. Cosecha cereales. Tiene fábrica de electricidad. Hay agregado el caserío Villanueva de la Oca.

Santa Gadea del Cid. — Villa de 650 habitantes, a 71 kilómetros de Burgos y a 10 de la estación de Miranda de Ebro. Carretera de Pancorvo a Bilbao. Cosecha cereales, vinos y frutas.

Santa María Ribarredonda. — Villa de 657 habitantes, a 58 kilómetros de Burgos y a 5 de la estación de Pancorvo. Carretera de Madrid a Irún. Produce cereales y ganado.

Valluércanes. — Villa de 485 habitantes, a 53 kilómetros de Burgos y a 9 de la estación de Pancorvo. Produce cereales y ganado.

Villanueva de Teba. — Villa de 301 habitantes, a 59 kilómetros de Burgos y a 5 de la estación de Pancorvo. Produce cereales y ganado. Hay agregada la villa de Ventosa.

PARTIDO JUDICIAL DE ROA

Se encuentra en la región sudoccidental de la provincia, limitando: por el N., con el partido de Lerma; por el E., con el de Aranda de Duero; por el S., con la provincia de Segovia, y, por el O., con la de Valladolid.

El territorio es casi completamente llano y está regado por el Duero, que le cruza de E. a O., recibiendo las aguas del Riaza, que recorre buena parte del partido. Por el extremo N. circula el Esgueva, que también afluye al Duero lejos de esta jurisdicción.

El ferrocarril de Ariza a Valladolid pasa de E. a O., haciendo las estaciones de Roa y San Martín de Rubiales. Parten de la cabeza del partido las siguientes carreteras: la de Castrogeriz, por Olmedillo de Roa; la de Burgos, por La Horra; la de Aranda de Duero; la de Cantalejo, por Fuentecén, donde se cruza con la que va de Peñafiel a Aranda de Duero; la de Castrillo de Duero, por La Cueva de Roa, y la de Encinas de Esgueva, con un ramal hacia Mambrilla de Castrejón y otro hacia Guzmán. De la carretera de Peñafiel a Aranda de Duero se desgaja también una rama, en sentido S., que llega hasta el límite del partido, pasando por Valdezate, y otra en sentido N., que va a Hoyales de Roa. En Adrada de Haza se inicia un ramal que conduce a Campillo de Aranda, y en Moradillo de Roa se

encabezan otros dos que van a Aranda de Duero y a Pardilla.

Esta jurisdicción comprende los ayuntamientos de Roa, Adrada de Haza, Anguix, Berlangas de Roa, Boada de Roa, La Cueva de Roa, Fuentecén, Fuentelisendo, Fuentemolinos, Guzmán, Haza, Hontangas, La Horra, Hoyales de Roa, Mambrilla de Castrejón, Moradillo de

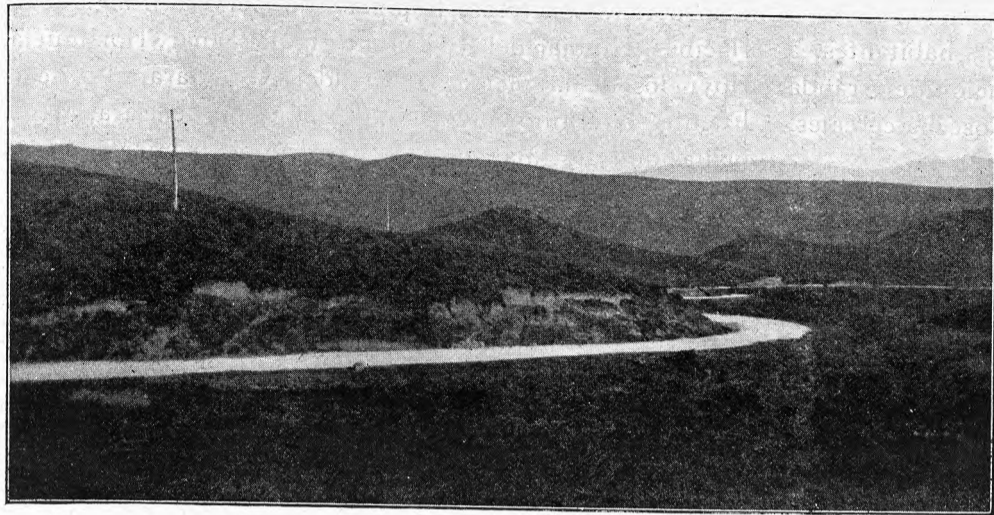

Entrada al Condado de Treviño por el puerto de Vitoria

Roa, Nava de Roa, Olmedillo de Roa, Pedrosa de Duero, Quintanamanvirgo, San Martín de Rubiales, La Sequera de Haza, Valcavado de Roa, Valdezate, Villaescusa de Roa, Villatuelda y Villovela de Esgueva.

Roa. — Villa de 2,958 habitantes, a 80 kilómetros de Burgos, con estación de ferrocarril. Carreteras indicadas al describir el partido. Está reedificada casi por completo desde el año 1841, en que fué destruída por un incendio. Se halla situada a la margen derecha del Duero. Cosecha cereales, vinos, alubias, garbanzos y hortalizas. Celebra ferias de ganado del 15 al 20 de Marzo y mercados los martes.

Adrada de Haza. — Villa de 696 habitantes, a 94 kilómetros de Burgos y a 8 de la estación de Castrillo de la Vega. Carreteras a Roa, Aranda de Duero y Cantalejo. Produce cereales, vinos, patatas, legumbres, cáñamo y ganadería. Hay fábrica de electricidad. Tiene agregado el caserío María-Josefa.

Anguix. — Villa de 539 habitantes, a 78 kilómetros de Burgos y a 6 de la estación de Roa. Carretera de Roa a Castrogeriz. Cosecha cereales y vinos.

Berlangas de Roa. — Lugar de 456 habitantes, a 84 kilómetros de Burgos y a 4 de la estación de Roa. Produce cereales, patatas, legumbres, algo de vino y ganado.

Boada de Roa. — Lugar de 396 habitantes, a 83 kilómetros de Burgos y a 8 de la estación de Roa. Cosecha cereales, vinos y legumbres.

Cueva de Roa (La). — Lugar de 326 habitantes, a 84 kilómetros de Burgos y a 3 de la estación de Roa. Carretera de Roa a Peñafiel. Produce cereales, patatas, vinos y ganado.

Fuentecén. — Villa de 1,362 habitantes, a 90 kilómetros de Burgos y a 9 de la estación de Roa. Carreteras a Roa, Cantalejo, Peñafiel y Aranda de Duero. Cosecha cereales y vinos.

Fuentelisendo. — Villa de 513 habitantes, a 90 kilómetros de Burgos y a 9 de la estación de Roa. Carretera de Peñafiel a Aranda de Duero. Produce cereales, vinos y ganado.

Fuentemolinos. — Lugar de 434 habitantes, a 94 kilómetros de Burgos y a 14 de la estación de Roa. Carretera de Roa a Cantalejo. Produce vinos, patatas, frutas y ganado.

Guzmán. — Villa de 767 habitantes, a 90 kilómetros de Burgos y a 11 de la estación de Roa, por carretera. Cosecha vinos y cereales.

Haza. — Villa de 293 habitantes, a 94 kilómetros de Burgos y a 9 de la estación de Castrillo de la Vega. Produce cereales, alubias y patatas.

Hontangas. — Villa de 601 habitantes, a 99 kilómetros de Burgos y a 11 de la estación de Castrillo de la Vega. Carretera de Roa a Cantalejo. Cosecha hortalizas y cereales.

Horra (La). — Villa de 1,189 habitantes, a 73 kilómetros de Burgos y a 7 de la estación de Roa. Carretera de Roa a Burgos. Produce vinos, cereales y aguardientes.

Hoyales de Roa. — Villa de 800 habitantes, a 87 kilómetros de Burgos y a 8 de la estación de Roa. Carretera que empalma con la de Peñafiel a Aranda de Duero. Produce cereales, vinos, alubias, garbanzos y ganado.

Mambrilla de Castrejón. — Villa de 583 habitantes, a 87 kilómetros de Burgos, por carretera, y a 5 de la estación de San Martín de Rubiales. Carretera a Roa. Cosecha vinos y cereales.

Moradillo de Roa. — Villa de 776 habitantes, a 96 kilómetros de Burgos y a 14 de la estación de Aranda de Duero. Carreteras a Roa, Cantalejo, Aranda de Duero y Pardilla. Cosecha cereales y vinos. Hay fábrica de electricidad.

Nava de Roa. — Lugar de 877 habitantes, a 90 kilóme-

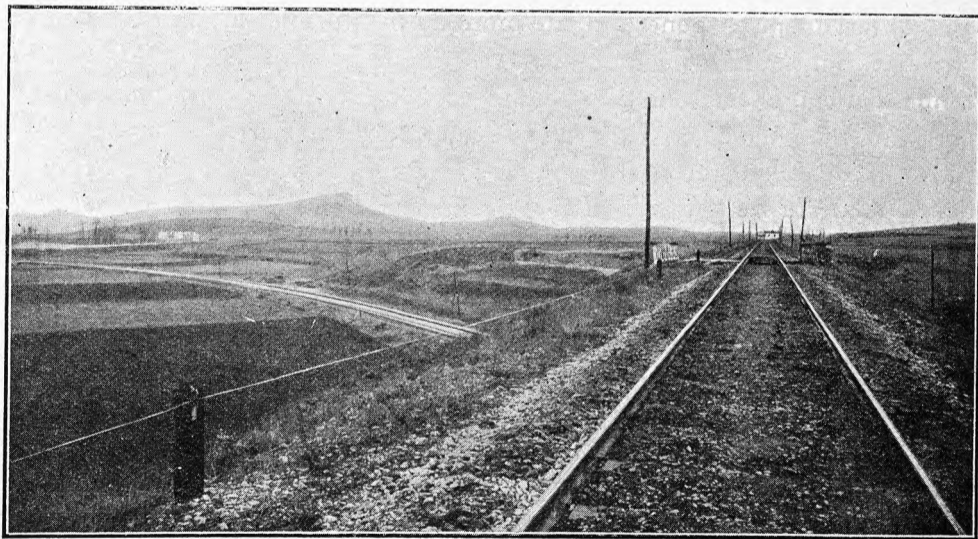

Cruce de las líneas de Vitoria y Bilbao, cerca de Miranda de Ebro

tros de Burgos y a 3 de la estación de San Martín de Rubiales. Carretera de Peñafiel a Aranda de Duero. Produce mucho vino, cereales y ganado lanar.

Olmedillo de Roa. — Villa de 954 habitantes, a 78 kilómetros de Burgos y a 8 de la estación de Roa. Carretera de Roa a Castrogeriz. Produce cereales, vinos, garbanzos y ganado.

Pedrosa de Duero. — Villa de 365 habitantes, a 83 kilómetros de Burgos y a 5 de la estación de Roa. Produce cereales, vinos y ganadería.

Quintanamavirgo. — Villa de 439 habitantes, a 81 kilómetros de Burgos y a 7 de la estación de Roa. Cosecha cereales, vinos, anís y garbanzos.

San Martín de Rubiales. — Villa de 950 habitantes, a 91 kilómetros de Burgos, con estación de ferrocarril. Cosecha cereales.

Sequera de Haza (La). — Lugar de 335 habitantes, a 96 kilómetros de Burgos y a 15 de la estación de Aranda de Duero. Carretera de Roa a Cantalejo. Cosecha cereales, vinos, legumbres y remolacha.

Valcavado de Roa. — Lugar de 213 habitantes, a 87 kilómetros de Burgos y a 6 de la estación de San Martín de Rubiales. Cosecha cereales y vinos.

Valdezate. — Villa de 814 habitantes, a 94 kilómetros de Burgos y a 8 de la estación de San Martín de Rubiales. Cosecha principalmente vinos.

Villaescusa de Roa. — Lugar de 407 habitantes, a 89 kilómetros de Burgos y a 10 de la estación de Roa. Carretera de Roa a Encinas de Esgueva. Produce vinos, cereales y ganado.

Villatuelda. — Lugar de 530 habitantes, a 67 kilómetros de Burgos y a 18 de la estación de Roa. Cosecha principalmente cereales. Hay agregado el lugar Terradillos de Esgueva.

Villovela de Esgueva. — Villa de 527 habitantes, a 77 kilómetros de Burgos y a 17 de la estación de Roa. Cosecha cereales, legumbres y vinos.

PARTIDO JUDICIAL DE SALAS DE LOS INFANTES

Se halla en la sección sudoriental de la provincia, y tiene sus confines: al N., con los partidos de Burgos y Belorado, y con la provincia de Logroño; al E., con la misma y la de Soria; al S., con la última nombrada y el partido de Aranda de Duero, y, al O., con el de Lerma.

El territorio es generalmente montañoso. Fórmense, en la región septentrional, la sierra Mencilla y la de la Demanda, con el cerro de San Millán; por Oriente, la sierra de Neila y la de la Umbría; por Meridión, la sierra Calva, la de Costalago y el Picón de Navas; y, por Occidente, la sierra de Covarrubias, el Picón de Lara; el Pico de la Mirandilla, al SO. de la cabeza del partido, y las Peñas de Cervera, con los Castros de Valdosa. Hemos señalado las principales altitudes al describir la provincia.

En las vertientes septentrionales de la mencionada sierra de Neila, nace el río de igual nombre, que lleva sus aguas por la provincia de Logroño, echándolas al río Ebro. Todas las demás corrientes fluviales de nuestro partido son tributarias del Duero, siendo las principales: el Arlanza, que circula de E. a O., bañando la mayor parte del territorio, y el Arandilla, el Aranzuelo y el Esgueva, que riegan la zona meridional.

No hay más ferrocarril que el minero de Monterrubio de la Sierra a Villafria de Burgos, y las carreteras, partiendo de Salas de los Infantes, toman las siguientes direcciones: de Nájera y Logroño, por Monterrubio de la Sierra; de Covalada, por Quintanar de la Sierra; de Soria y Burgo de Osma, por La Gallega, donde se desprende un ramal hacia Peñaranda y Aranda de Duero, y de Burgos, por

Hortigüela, donde arranca otro ramal que conduce a Covarrubias y Lerma. De Torrelara parte una carretera hacia Burgos.

La jurisdicción abarca los ayuntamientos de Salas de los Infantes, Arauzo de Miel, Arauzo de Salce, Barbadillo de Herreros, Barbadillo del Mercado, Barbadillo del Pez, Cabezón de la Sierra, Campolara, Canicosa de la Sierra, Carazo, Cascajares de la Sierra, Castrillo de la Reina, Castrovido, Contreras, Espinosa de Cervera, La Gallega, Hacinas, Hinojar del Rey, Hontoria del Pinar, Hortigüela, Hoyuelos de la Sierra, Huerta del Rey, Jaramillo de la Fuente, Jaramillo Quemado, Jurisdicción de Lara, Mambriillas de Lara, Mamolar, Monasterio de la Sierra, Moncalvillo, Monterrubio de Demanda, Neila, Palacios de la Sierra, Pinilla de los Berruecos, Pinilla de los Moros, Quintanalara, Quintanar de la Sierra, Quintanarraya, Rabanera del Pinar, La Revilla, Riocavado de la Sierra, San Millán de Lara, Santo Domingo de Silos, Tinieblas, Torrelara, Valle de Valdelaguna, Vilviestre del Pinar, Villaespasa, Villanueva de Carazo, Villoruebo y Vizcainos.

Salas de los Infantes. — Villa de 1,545 habitantes, a 55 kilómetros de Burgos, cuya estación y la de La Vid, que se halla a igual distancia, son las más cercanas. Carreteras indicadas al describir el partido. La baña el río Arlanza. Conserva las ruinas del palacio de los siete Infantes de Lara, cuyos restos se guardan en la parroquia de Santa María. Sus principales producciones son cereales y ganado. Celebra ferias del 1 al 3 de Marzo y del 25 al 27 de Octubre, y mercados los jueves.

Arauzo de Miel. — Villa de 871 habitantes, a 75 kilómetros de Burgos y a 30 de la estación de La Vid. Cosecha cereales. Hay agregado el barrio de Doña Santos.

Arauzo de Salce. — Villa de 666 habitantes, a 78 kilómetros de Burgos y a 27 de la estación de La Vid. Produce cereales y vinos. Hay agregado el lugar Arauzo de Torre.

Barbadillo de Herreros. — Villa de 696 habitantes, a 72 kilómetros de Burgos, cuya estación en la más cercana. Carretera de Salas de los Infantes a Logroño. Explota minas de hierro, que constituyen su principal riqueza.

Barbadillo del Mercado. — Villa de 745 habitantes, a 48 kilómetros de Burgos, cuya estación es la más cercana. Carretera de Burgos a Salas de los Infantes. Cosecha cereales. Hay alumbrado eléctrico.

Barbadillo del Pez. — Villa de 536 habitantes, a 67 kilómetros de Burgos, cuya estación es la más próxima. Carretera de Salas de los Infantes a Logroño. Produce cereales y ganado.

Cabezón de la Sierra. — Villa de 296 habitantes, a 67 kilómetros de Burgos y a 44 de la estación de La Vid. Produce cereales y ganado.

Campolara. — Lugar de 328 habitantes, a 41 kilómetros de Burgos, cuya estación es la más cercana. Produce cereales, lino, cáñamo y ganadería.

Canicosa de la Sierra. — Villa de 1,087 habitantes, a 77 kilómetros de Burgos y a 65 de la estación de La Vid. Produce cereales y madera de pino. Hay agregada la villa de Regumiel.

Carazo. — Lugar de 345 habitantes, a 58 kilómetros de Burgos y a 51 de la estación de La Vid. Produce cereales, patatas y ganado.

Cascajares de la Sierra. — Lugar de 159 habitantes, a 44 kilómetros de Burgos, cuya estación es la más cercana.