

el barrio de La Parte. Comprende la villa Espinosilla de San Bartolomé y los barrios de Borcos y Solano. Hay, en junto, 405 habitantes, y dista 30 kilómetros de Burgos y 25 de la estación de Quintanilleja. Cosecha cereales.

Hornillos del Camino. — Villa de 257 habitantes, a 21 kilómetros de Burgos y a 9 de la estación de Estépar. Cosecha cereales y legumbres.

Huérmece. — Lugar de 435 habitantes, a 25 kilómetros, por carretera, de Burgos, cuya estación es la más próxima. Cosecha cereales.

Hurones. — Lugar de 215 habitantes, a 10 kilómetros de Burgos y a 6 del apartadero de Villafría. Cosecha cereales. Hay agregado el caserío Mijaradas.

Ibeas de Juarros. — Lugar de 811 habitantes, a 14 kilómetros de Burgos y a 7 de la estación de Quintanapalla. Carreteras a Burgos, Belorado y Pineda de la Sierra. Tiene, a 2 kilómetros, las famosas «Cuevas de Ibeas». Cosecha cereales y patatas. Hay agregado el lugar de San Millán de Juarros.

Isar. — Lugar de 433 habitantes, a 20 kilómetros de Burgos y a 11 de la estación de Estépar. Produce cereales y ganado.

Lodoso. — Lugar de 220 habitantes, a 16 kilómetros de Burgos y a 12 de la estación de Quintanilleja. Produce cereales y legumbres.

Mansilla de Burgos. — Lugar de 188 habitantes, a 15 kilómetros de Burgos, cuya estación es la más cercana. Cosecha cereales.

Marmellar de Abajo. — Lugar de 148 habitantes, a 11 kilómetros de Burgos, cuya estación y la de Quintanilleja son las más cercanas. Cosecha cereales, garbanzos y miel.

Marmellar de Arriba. — Lugar de 122 habitantes, a 12 kilómetros de Burgos, cuya estación es la más cercana. Carretera de Burgos a Huérmece. Cosecha cereales.

Mazuelo de Muñó. — Lugar de 473 habitantes, a 18 kilómetros de Burgos y a 7 de la estación de Estépar. Cosecha cereales. Hay agregados los lugares Arenillas de Muñó y Pedrosa de Muñó.

Medinilla de la Dehesa. — Villa de 115 habitantes, a 17 kilómetros de Burgos y a 6 de la estación de Estépar. Produce cereales, vinos, ganado y quesos.

Modúbar de la Emparedada. — Lugar de 249 habitantes, a 12 kilómetros de Burgos, cuya estación es la más cercana. Produce cereales y ganado. Hay agregado el lugar Cojóbar.

Molina de Ubierna (La). — Lugar de 320 habitantes, a 22 kilómetros de Burgos, cuya estación es la más cercana. Cosecha cereales, legumbres y algo de vino. Hay agregados los lugares de Cobos y Peñahorada.

Nuez de Abajo (La). — Lugar de 255 habitantes, a 18 kilómetros de Burgos, cuya estación es la más próxima. Cosecha cereales y garbanzos.

Orbaneja-Riopico. — Lugar de 310 habitantes, a 7 kilómetros de Burgos y a 2 del apeadero de Villafría. Produce cereales y ganado. Hay agregado el lugar Quintanilla-Riopico.

Palacios de Benaver. — Lugar de 424 habitantes, a 18 kilómetros de Burgos y a 12 de la estación de Quintanilleja. Cosecha cereales.

Palazuelos de la Sierra. — Villa de 327 habitantes, a 28 kilómetros de Burgos, cuya estación es la más cercana. Produce cereales y ganado.

Páramo del Arroyo. — Lugar de 112 habitantes, a 9 kilómetros de Burgos, cuya estación es la más cercana. Cosecha cereales, legumbres y patatas.

Pedrosa de Río-Urbel. — Lugar de 371 habitantes, a 14 kilómetros de Burgos y a 9 de la estación de Quintanilleja. Cosecha cereales.

Quintanadueñas. — Lugar de 333 habitantes, a 6 kilómetros de Burgos, cuya estación es la más cercana. Carretera de Burgos a Huérmece. Cosecha cereales.

Quintanaortuño. — Villa de 280 habitantes, a 12 kilómetros de Burgos, cuya estación es la más cercana. Carreteras a Sedano, Villarcayo y Burgos. Cosecha cereales.

Quintanapalla. — Lugar de 455 habitantes, a 15 kilómetros de Burgos, con estación de ferrocarril. Carretera de Burgos a Briviesca. Produce cereales, gallinas y ganado.

Quintanilla-Pedro Abarca. — Lugar de 285 habitantes, a 30 kilómetros de Burgos, cuya estación es la más cercana. Cosecha cereales. Hay agregados los lugares Ruyales del Páramo y San Pantaleón del Páramo.

Quintanillas (Las). — Villa de 387 habitantes, a 12 kilómetros de Burgos y a 6 de la estación de Quintanilleja. Carretera de Burgos a Villadiego. Produce cereales, patatas, frutas y quesos.

Quintanilla-Somuñó. — Villa de 375 habitantes, a 20 kilómetros de Burgos y a 6 de la estación de Estépar. Produce ganados y cereales.

Quintanilla-Vivar. — Ayuntamiento de 449 habitantes, cuya cabecera es el lugar Quintanilla-Morocisla, a 8 kilómetros de Burgos, cuya estación es la más cercana. Cosecha cereales. Hay agregado el lugar Vivar del Cid.

Rabé de las Calzadas. — Villa de 302 habitantes, a 12 kilómetros de Burgos y a 3 de la estación de Quintanilleja. Produce cereales y ganado.

Rebolledas (Las). — Lugar de 136 habitantes, a 17 kilómetros de Burgos, cuya estación es la más cercana. Cosecha cereales.

Renuncio. — Villa de 281 habitantes, a 5 kilómetros de Burgos, cuya estación es la más próxima. Cosecha cereales. Hay agregado el lugar de Villacienzo.

Revilla del Campo. — Lugar de 444 habitantes, a 24 kilómetros de Burgos, cuya estación es la más cercana. Carretera de Burgos a Torrelara. Produce cereales, legumbres y ganado. Hay agregado el lugar Salgüero del Sauce.

Revillarruz. — Lugar de 389 habitantes, a 13 kilómetros de Burgos, cuya estación es la más cercana. Carretera de Sarracín a Salas de los Infantes. Produce cereales, frutas y ganado. Hay agregados los lugares Humienta y Holmosalbos.

Riocerezo. — Lugar de 287 habitantes, a 15 kilómetros de Burgos y a 8 de la estación de Quintanapalla. Produce cereales y ganado lanar y caballar.

Rioseras. — Lugar de 585 habitantes, a 15 kilómetros de Burgos, cuya estación es la más cercana. Cosecha cereales. Hay agregado el lugar Celada de la Torre.

Robredo-Temiño. — Villa de 370 habitantes, a 16 kilómetros de Burgos y a 9 de la estación de Quintanapalla. Cosecha cereales. Hay agregada la villa de Temiño.

Ros. — Lugar de 241 habitantes, a 22 kilómetros de Burgos, cuya estación es la más cercana. Cosecha cereales.

Rubena. — Lugar de 356 habitantes, a 11 kilómetros de Burgos y a 4 de la estación de Quintanapalla. Carretera de Burgos a Briviesca. Cosecha cereales.

Saldaña de Burgos. — Lugar de 202 habitantes, a 9 kilómetros de Burgos, cuya estación es la más cercana. Cosecha cereales y frutas. Hay agregadas las posadas Las Ventas.

Salgüero de Juarros. — Lugar de 355 habitantes, a 18 kilómetros de Burgos y a 14 de la estación de Quintanapalla. Cosecha cereales. Hay agregado el lugar Mozoncillo de Juarros.

San Adrián de Juarros. — Lugar de 340 habitantes, a 19 kilómetros de Burgos y a 15 de la estación de Quintanapalla. Se explotan minas de carbón de piedra y se cosechan cereales. Hay agregado el lugar Brieba de Juarros.

San Mamés de Burgos. — Lugar de 323 habitantes, a 10 kilómetros de Burgos y a 1 de la estación de Quintanilleja, lugar agregado a este ayuntamiento. Carretera de Burgos a Palencia. Cosecha cereales.

San Pedro Samuel. — Lugar de 160 habitantes, a 21 kilómetros de Burgos y a 17 de la estación de Quintanilleja. Cosecha cereales.

Santa Cruz de Juarros. — Lugar de 603 habitantes, a 23 kilómetros de Burgos, cuya estación es la más cercana. Produce cereales, legumbres y ganado. Hay agregadas las aldeas Cabañas y Matalindo.

Santa María-Tajadura. — Lugar de 142 habitantes, a 14 kilómetros de Burgos y a 8 de la estación de Quintanilleja. Cosecha cereales, frutas, patatas y nueces.

Santibáñez-Zarzaguda. — Villa de 923 habitantes, a 18 kilómetros de Burgos, cuya estación es la más cercana. Carretera de Burgos a Huérmeces. Cosecha cereales. Celebra ferias el 1.º de Marzo, el 2.º domingo de Abril, el 18 de Julio y del 18 al 20 de Octubre; mercados los domingos. Hay agregado el lugar de Miñón.

Santovenia de Oca. — Villa de 242 habitantes, a 19 kilómetros de Burgos y a 5 del apartadero de Barrios de Colina. Carretera de Burgos a Belorado. Produce cereales y ganado. Hay agregada la villa de Villamórico.

Sarracín. — Lugar de 226 habitantes, a 9 kilómetros de Burgos, cuya estación es la más cercana. Carreteras a Burgos, Salas de los Infantes y Aranda de Duero. Cosecha cereales y frutas.

Sotopalacios. — Villa de 309 habitantes, a 11 kilómetros de Burgos, cuya estación es la más cercana. Carreteras a Burgos, Sedano y Villarcayo. Cosecha cereales y remolacha.

Sotragero. — Lugar de 264 habitantes, a 8 kilómetros de Burgos, cuya estación es la más cercana. Cosecha cereales.

Susinos del Páramo. — Lugar de 229 habitantes, a 27 kilómetros de Burgos y a 22 de la estación de Quintanilleja. Cosecha cereales.

Tardajos. — Villa de 949 habitantes, a 11 kilómetros de Burgos y a 3 de la estación de Quintanilleja. Produce cereales, frutos, vinos y quesos.

Tobes y Rahedo. — Lugar de 311 habitantes, a 23 kilómetros de Burgos y a 12 de la estación de Santa Olalla de Bureba. Cosecha cereales y manzanas. Hay agregado el lugar de Melgosa.

Tremellos (Los). — Lugar de 209 habitantes, a 25 kilómetros de Burgos, cuya estación es la más cercana. Produce cereales y ganado.

Ubierna. — Lugar de 558 habitantes, a 17 kilómetros de Burgos, cuya estación es la más cercana. Cosecha cereales. Hay agregado el lugar de San Martín de Ubierna.

Urrez. — Villa de 289 habitantes, a 26 kilómetros de Burgos y a 22 de la estación de Quintanapalla. Produce cereales y ganado.

Vilviestre de Muñó. — Villa de 148 habitantes, a 23 kilómetros de Burgos y a 4 de la estación de Estépar. Cosecha cereales y vinos.

Villafría de Burgos. — Lugar de 543 habitantes, a 7 kilómetros de Burgos, con estación de ferrocarril (apartadero). Carretera de Burgos a Briviesca. Cosecha cereales. Hay agregado el lugar de Cótar.

Villagonzalo-Pedernales. — Lugar de 690 habitantes, a 7 kilómetros de Burgos, cuya estación es la más cercana. Produce cereales, lentejas y quesos.

Villagutiérrez. — Villa de 191 habitantes, a 22 kilómetros de Burgos y a 5 de la estación de Estépar. Cosecha cereales, legumbres y vinos.

Villalbilla de Burgos. — Lugar de 275 habitantes, a 6 kilómetros de Burgos y a 3 de la estación de Quintanilleja. Produce cereales, patatas y quesos.

Villamiel de la Sierra. — Lugar de 282 habitantes, a 30 kilómetros de Burgos, cuya estación es la más cercana. Produce cereales y ganado.

Villanueva de Río-Ubierna. — Lugar de 291 habitantes, a 12 kilómetros de Burgos, cuya estación es la más cercana. Cosecha cereales.

Villariego. — Lugar de 307 habitantes, a 8 kilómetros de Burgos, cuya estación es la más cercana. Carretera de Burgos a Arcos. Produce cereales y ganado.

Villarmentero. — Lugar de 127 habitantes, a 12 kilómetros de Burgos y a 6 de la estación de Quintanilleja. Cosecha cereales.

Villarmero. — Lugar de 159 habitantes, a 6 kilómetros de Burgos, cuya estación es la más cercana. Cosecha cereales y legumbres.

Villasur de Herreros. — Villa de 610 habitantes, a 25 kilómetros de Burgos y a 15 del apartadero de Barrios de Colina. Carretera de Burgos a Pineda de la Sierra. Produce cereales, patatas y ganado.

Villaverde-Peñahorada. — Lugar de 345 habitantes, a 16 kilómetros de Burgos, cuya estación es la más cercana. Carretera de Burgos a Villarcayo. Cosecha principalmente cereales.

Villavieja del Muñó. — Villa de 342 habitantes, a 20 kilómetros de Burgos y a 2 de la estación de Estépar. Produce cereales, garbanzos, patatas, remolacha y ganado. Hay agregado el lugar Arroyo de Muñó.

Villayerno-Morquillas. — Lugar de 220 habitantes, a 7 kilómetros de Burgos y a 5 del apartadero de Villafría. Cosecha cereales.

Villayuda. — Lugar de 441 habitantes, a 4 kilómetros de Burgos y a 3 del apartadero de Villafría. Carretera de Burgos a Belorado. Produce principalmente cereales y ganado. Hay agregada la villa de Castañares, con fábrica de electricidad.

Villorajo. — Lugar de 288 habitantes, a 25 kilómetros de Burgos, cuya estación es la más cercana. Cosecha principalmente patatas.

Villorobe. — Villa de 524 habitantes, a 33 kilómetros de Burgos y a 27 del apartadero de Barrios de Colina. Carretera de Burgos a Pineda de la Sierra. Produce cereales, patatas y ganado. Hay agregadas la villa de Urquiza y la aldea de Herramel.

Zalduendo. — Lugar de 288 habitantes, a 17 kilómetros de Burgos y a 7 de la estación de Quintanapalla. Carretera de Burgos a Belorado. Cosecha cereales. Hay agregado el barrio de Villabura.

Zumel. — Villa de 181 habitantes, a 18 kilómetros de Burgos, cuya estación es la más cercana. Cosecha principalmente cereales.



BURGOS.— EL SOLAR DEL CID



EL RÍO ARLANZÓN, EN LOS ALREDEDORES DE BURGOS



PUEBLA DE ARGANZÓN.— UNA CALLE



BRIVIESCA.— RETABLO DE SANTA CLARA



PUEBLA DE ARGANZÓN.— IGLESIA PARROQUIAL



BRIVIESCA.— VISTA GENERAL



BRIVIESCA.— PUENTE ROMANO



BRIVIESCA.— ALTAR EN LA EXCOLEGIATA

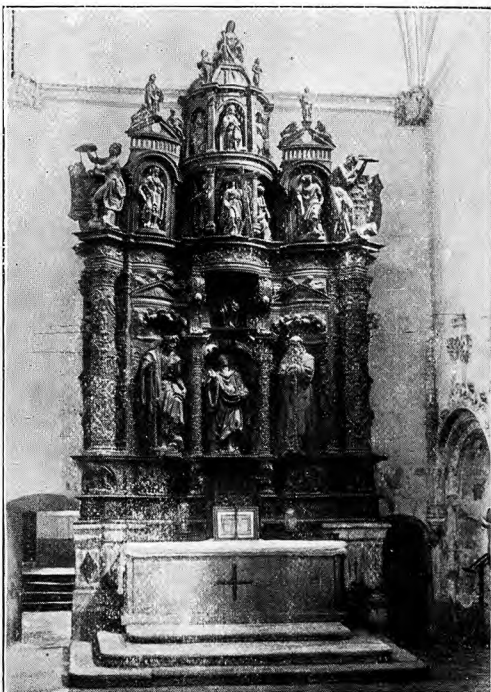

BRIVIESCA.— RETABLO EN LA EXCOLEGIATA



BRIVIESCA.— CASA CONSISTORIAL

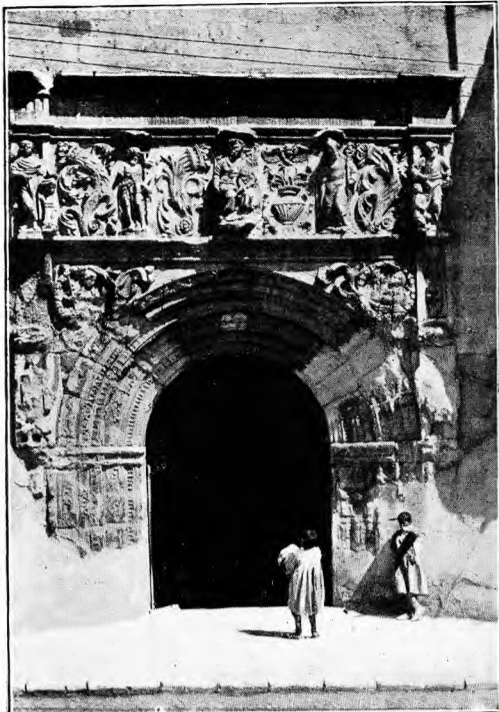

BRIVIESCA. — PUERTA DE SAN MARTÍN



COVARRUBIAS — TORREÓN DE DOÑA URRACA

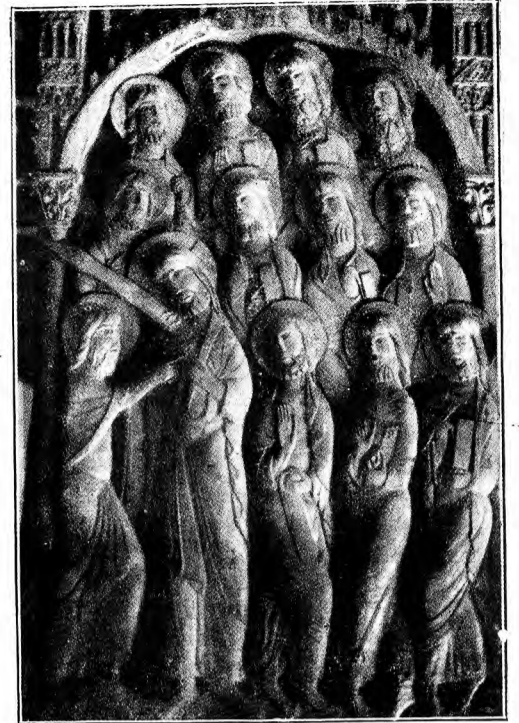

SANTO DOMINGO DE SILOS. — BAJO-RELIEVE



MONASTERIO DE SANTO DOMINGO DE SILOS

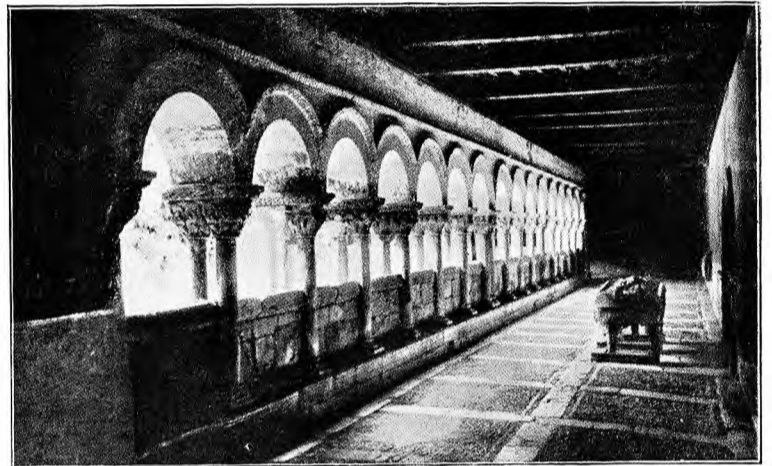

SANTO DOMINGO DE SILOS. — CLAUSTRO

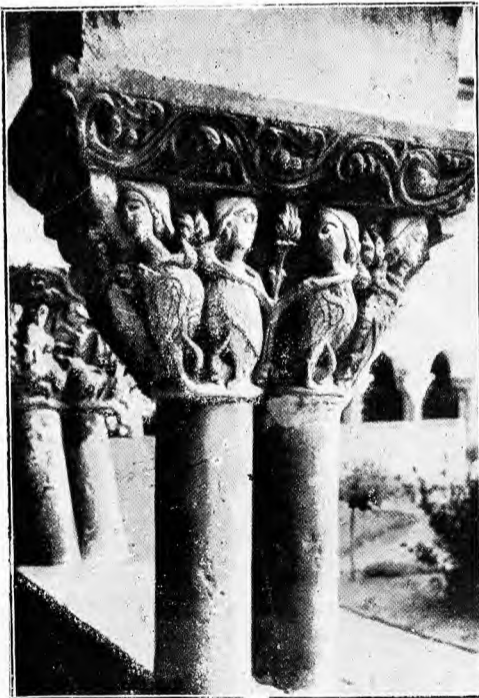

SANTO DOMINGO DE SILOS — CAPITELES



CÁIZ DE SANTO DOMINGO DE SILOS



SANTO DOMINGO DE SILOS. — CAPITELES



PEÑARANDA DE DUERO. — EL CASTILLO

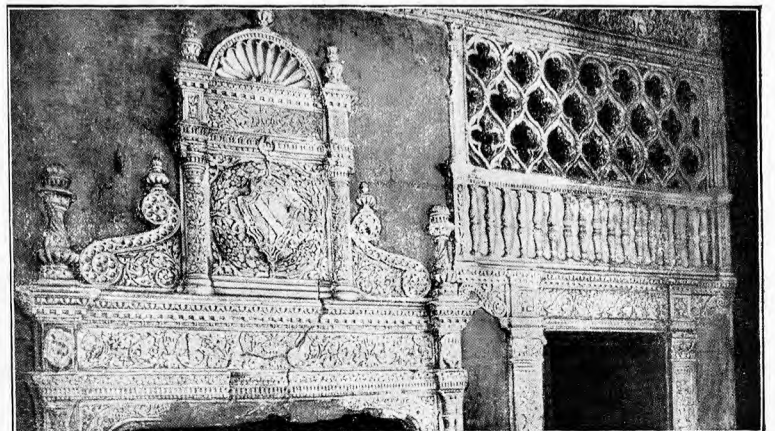

PEÑARANDA DE DUERO. — DETALLES DEL PALACIO DE AVELLANEDA

PARTIDO JUDICIAL DE ARANDA DE DUERO

Se halla en el extremo meridional de la provincia, limitando: al N., con el partido de Lerma; al NE., con el de Salas de los Infantes; al E., con la provincia de Soria; al S., con la de Segovia, y, al O., con el partido de Roa. El territorio está muy elevado sobre el nivel del mar (entre 800 y 900 metros), pero sus accidentes son poco pronunciados.

Las aguas pertenecen todas al río Duero, cuya corriente atraviesa de SE. a O., recibiendo, dentro del partido, los caudales del Pilde, del Almojón y del arroyo de la Nava. El Pilde absorbe, a su vez, los ríos Arandilla, Aranzuelo y Bañuelos. Por el S. del territorio corre el Rianza, que desagua en el Duero dentro del vecino partido de Roa, en las proximidades de la villa del mismo nombre.

La línea férrea de Ariza a Valladolid cruza la jurisdicción que describimos, en la misma dirección, y siempre a poca distancia, de la corriente del Duero.

La carretera de Madrid a Burgos atraviesa de S. a N., pasando por la cabeza del partido, de cuya villa parten otras carreteras en las siguientes direcciones: de Peñaranda de Duero y Salas de los Infantes; de San Estaban de Gormaz y Burgo de Osma; de Peñafiel y Valladolid; de Villalba de Duero, y de Gumiel del Mercado. En Caleruega se inicia un ramal de 18 kilómetros, que va a morir a Peñaranda de Duero; de esta población parte otro que conduce a la estación de La Vid; de la de Vadocondes, parten dos, uno hacia Fuentelcésped y otro hacia San Juan del Monte, empalmando, al N. de esta población, con la carretera de Aranda a Peñaranda; de Fuentespina parte otro ramal hacia Fuentelcésped, por cuyo punto pasa una carretera que procede de Adrada de Haza y Campillo de Aranda y se introduce en la provincia de Segovia; de Pardilla se destaca un pequeño ramal que va a morir en Moradillo de Roa; a poca distancia de la cabeza del partido se desgaja una rama de la carretera de Valladolid, que conduce a Roa, siguiendo la dirección del río; procedente de la misma Roa es otro ramal que, algo al N. de Sotillo de la Ribera, se bifurca en las direcciones de Oquillas, por Gumiel del Mercado, y de Guimar, donde enlaza con la carretera de Burgos a Madrid. Un ramalillo parte de Gumiel de Hizán, que empalma con la carretera de Sotillo de la Ribera a Oquillas, en el mismo punto donde nace otro ramalillo que va a Quintanilla del Pidio y La Aguilera.

Los ayuntamientos comprendidos en este partido son: Aranda de Duero, La Aguilera, Arandilla, Baños de Valdearados, Brazacorta, Caleruega, Campillo de Aranda, Castrillo de la Vega, Coruña del Conde, Fresnillo de las Dueñas, Fuentelcésped, Fuentenebro, Fuentespina, Gumiel de Hizán, Gumiel del Mercado, Hontoria de Valdearados, Milagros, Oquillas, Pardilla, Peñalba de Castro, Peñaranda de Duero, Quemada, Quintana del Pidio, San Juan del Monte, Santa Cruz de la Salceda, Sotillo de la Ribera, Torregalindo, Tubilla del Lago, Vadocondes, Valdeande, La Vid, Villalba de Duero, Villalbilla de Gumiel, Villanueva de Gumiel y Zazuar.

Aranda de Duero. — Villa de 5,729 habitantes, a 79 kilómetros de Burgos, con estación de ferrocarril a 3 kilómetros. Carreteras indicadas al describir el partido. Hállase situada a la margen derecha del Duero, en el punto donde se le une el Pilde. Cosecha vinos, cereales, tubérculos y legumbres; cria ganado; hay fábricas de chocolate, de harinas, de jabón, de bebidas gaseosas y de aguardientes.

Celebra ferias del 8 al 16 de Septiembre, del 19 al 26 de Marzo, del 8 al 15 de Diciembre y del 8 al 12 de Junio. Mercados los miércoles y sábados. Tiene agregados los barrios de La Estación y Sinovas.

Aguilera (La). — Villa de 1,050 habitantes, a 74 kilómetros de Burgos, por carretera, y a 10 de la estación de Castrillo de la Vega. Carretera de Gumiel del Mercado a Aranda de Duero. Cosecha cereales, legumbres, tubérculos y vinos.

Arandilla. — Villa de 546 habitantes, a 81 kilómetros de Burgos y a 16 de la estación de La Vid. Carretera de Aranda de Duero a Salas de los Infantes. Cosecha cereales y algo de vino. Hay agregado el lugar de Valverde.

Baños de Valdearados. — Villa de 1,067 habitantes, a 75 kilómetros de Burgos y a 20 de la estación de Aranda de Duero. Produce cereales, vinos y ganado.

Brazacorta. — Villa de 497 habitantes, a 85 kilómetros de Burgos y a 18 de la estación de La Vid. Cosecha vinos y cereales. Hay agregado el lugar Cuzcurrita de Aranda.

Caleruega. — Villa de 851 habitantes, a 68 kilómetros de Burgos y a 24 de la estación de La Vid. Produce vinos, cereales y ganado. Hay agregado el caserío Valdequintana.

Campillo de Aranda. — Villa de 778 habitantes, a 89 kilómetros de Burgos y a 6 de la estación de Aranda de Duero. Carreteras a Aranda de Duero, Fuentelcésped, Moradillo de Roa y Adrada de Haza. Produce cereales, vinos y ganado.

Castrillo de la Vega. — Villa de 1,201 habitantes, a 84 kilómetros de Burgos, con estación de ferrocarril a 2 kilómetros. Carretera de Aranda de Duero a Valladolid. Produce vinos y ganado.

Coruña del Conde. — Villa de 596 habitantes, a 78 kilómetros de Burgos y a 19 de la estación de La Vid. Carretera de Aranda de Duero a Salas de los Infantes. Produce vinos, cereales, hortalizas y ganado lanar.

Fresnillo de las Dueñas. — Villa de 618 habitantes, a 84 kilómetros de Burgos y a 2 de la estación de Aranda de Duero. Carretera de Aranda a San Estaban de Gormaz. Produce cereales y vinos. Hay fábrica de electricidad.

Fuentelcésped. — Villa de 1,315 habitantes, a 89 kilómetros de Burgos y a 8 de la estación de Aranda de Duero. Carreteras a Burgos, Vadocondes y Adrada de Haza. Produce vinos y ganado.

Fuentenebro. — Villa de 949 habitantes, a 98 kilómetros de Burgos y a 16 de la estación de Aranda de Duero. Carretera de Pardilla a Moradillo de Roa. Cosecha vinos y cereales.

Fuentespina. — Villa de 773 habitantes, a 83 kilómetros de Burgos y a 2 de la estación de Aranda de Duero. Carreteras a Burgos, Fuentelcésped y Madrid. Produce vinos, cereales y ganado.

Gumiel de Hizán. — Villa de 2,506 habitantes, a 68 kilómetros de Burgos y a 14 de la estación de Aranda de Duero. Carretera de Burgos a Madrid. Produce vinos y ganado. Tiene agregada la aldea Revilla de Gumiel.

Gumiel del Mercado. — Villa de 1,935 habitantes, a 71 kilómetros de Burgos y a 16 de la estación de Aranda de Duero. Carreteras a Oquillas, Aranda y Roa. Produce vinos, cereales y ganado. Hay agregada la granja Ventosilla.

Hontoria de Valdearados. — Villa de 707 habitantes, a 78 kilómetros de Burgos y a 12 de la estación de Vadocondes. Cosecha cereales, vinos y resinas.

Milagros. — Lugar de 856 habitantes, a 91 kilómetros de Burgos y a 9 de la estación de Aranda de Duero. Cosecha cereales y vinos.

Oquillas. — Villa de 278 habitantes, a 61 kilómetros de Burgos y a 20 de la estación de Aranda de Duero. Carretera de Madrid a Burgos, con ramal hacia Roa. Cosecha cereales y vinos.

Pardilla. — Villa de 463 habitantes, a 92 kilómetros de Burgos y a 11 de la estación de Aranda de Duero. Carretera de Madrid a Burgos, con ramal hacia Moradillo de Roa. Produce cereales, vinos y ganado.

Peñalba de Castro. — Villa de 388 habitantes, a 74 kilómetros de Burgos y a 23 de la estación de La Vid. Carretera de Aranda de Duero a Salas de los Infantes. Cosecha cereales.

Peñaranda de Duero. — Villa de 1,582 habitantes, a 94 kilómetros de Burgos y a 6 de la estación de La Vid. Carreteras a Aranda de Duero, Caleruega, La Gallega y La Vid. Posee una magnífica iglesia que fué Colegiata. El palacio de los Avellanedas tiene una preciosa portada, y en el interior se admiran deliciosas labores de yesería en estilo plateresco. Quedan en pie parte de las antiguas murallas, bastante bien conservadas. Produce cereales, vinos y ganado. Hay agregado el lugar de Casanova.

Quemada. — Villa de 730 habitantes, a 85 kilómetros de Burgos y a 9 de la estación de Aranda de Duero. Carretera de Aranda a Salas de los Infantes. Cosecha cereales, patatas, vinos, garbanzos y remolacha.

Quintana del Pidío. — Villa de 754 habitantes, a 72 kilómetros de Burgos, por carretera, y a 13 de la estación de Aranda de Duero. Cosecha vinos.

San Juan del Monte. — Villa de 785 habitantes, a 96 kilómetros de Burgos y a 6 de la estación de Vadocondes, por carretera. Produce vinos y ganados.

Santa Cruz de la Salceda. — Villa de 964 habitantes, a 92 kilómetros de Burgos, por carretera, y a 7 de la estación de Vadocondes. Produce vinos y ganados.

Sotillo de la Ribera. — Villa de 1,434 habitantes, a 68 kilómetros de Burgos y a 13 de la estación de Roa. Carreteras a Guimar, Aranda de Duero y Roa. Cosecha vinos y cereales. Tiene agregada la villa Pinillos de Esgueva.

Torregalindo. — Villa de 458 habitantes, a 91 kilómetros de Burgos y a 10 de la estación de Aranda de Duero. Carretera de Aranda a Cantalejo. Produce cereales y ganados.

Tubilla del Lago. — Villa de 650 habitantes, a 68 kilómetros de Burgos y a 18 de la estación de Aranda de Duero. Cosecha cereales, vinos y legumbres.

Vadocondes. — Villa de 1,008 habitantes, a 90 kilómetros de Burgos, con estación de ferrocarril. Carreteras a Burgos, Salas de los Infantes, Burgo de Osma y Fuentelcésped. Cosecha cereales y vinos.

Valdeande. — Villa de 566 habitantes, a 64 kilómetros de Burgos y a 28 de la estación de La Vid. Cosecha vinos.

Vid (La). — Villa de 728 habitantes, a 98 kilómetros de Burgos, con estación de ferrocarril a 2 kilómetros. Carretera de Aranda de Duero a Osma. Cosecha cereales. Hay agregadas las aldeas de Guma y Zuzones.

Villalba de Duero. — Villa de 487 habitantes, a 76 kilómetros de Burgos y a 9 de la estación de Aranda de Duero, por carretera. Cosecha cereales y vinos.

Villalbilla de Gumiel. — Lugar de 383 habitantes, a 65 kilómetros de Burgos y a 21 de la estación de Aranda de Duero. Cosecha cereales.

Villanueva de Gumiel. — Lugar de 655 habitantes, a 75 kilómetros de Burgos y a 12 de la estación de Aranda de Duero. Produce cereales, vinos y ganados.

Zazuar. — Villa de 1,103 habitantes, a 86 kilómetros de Burgos y a 9 de la estación de Vadocondes. Carretera de Aranda de Duero a Salas de los Infantes. Cosecha cereales y vinos.

PARTIDO JUDICIAL DE BELORADO

Se encuentra a Oriente de la provincia, y confina: al Norte, con el partido de Briviesca; al E., con la provincia de Logroño; al S., con el partido de Salas de los Infantes, y, al O., con el de Burgos.

Fórmanse en la región meridional de este territorio la sierra de la Demanda, con la peña de las Salinas y el cerro La Trigaza; la Concha de Pineda y las vertientes septentrionales de la sierra Mencilla. Por Occidente aparecen los Montes de Oca, y el resto del partido es bastante llano, pero muy elevado sobre el nivel del mar.

La mayor parte de las tierras están regadas por los ríos Tirón y Oca, que afluyen al Ebro. Sólo la región extremo-meridional está bañada por las primitivas corrientes del Arlanzón, que corresponde al Duero.

La línea férrea de Madrid a Irún roza el extremo noroccidental del territorio, sin hacer estación alguna dentro del mismo. Por el S. atraviesa el ferrocarril minero que va de Villafra de Burgos a Monterrubio de la Sierra.

Por la cabeza del partido pasa la carretera de Burgos a Logroño, de la que, en Villafranca-Montes de Oca, se desgaja un ramal que conduce a Castil de Peones. Otras tres carreteras parten de Belorado: una toma la dirección NO. y muere a los 4 kilómetros y medio; la segunda se dirige a Haro y Miranda de Ebro, por Tirgo, y la tercera toma la dirección S. y empalma en Pradoluengo con la que va de Ibeas de Juarros a Ezcaray y Santo Domingo de la Calzada. De Pineda de la Sierra arranca un ramal en sentido N., que también empalma con la última expresada carretera entre Valmala y Villasur de Herreros.

Los municipios comprendidos en el partido son: Belorado, Alcocero, Araya de Oca, Bascuñana, Carrias, Castil de Carrias, Castildelgado, Cerezo de Riotirón, Cerratón de Juarros, Cueva-Cardiel, Espinosa del Camino, Eterna, Fresneda de la Sierra Tirón, Fresneña, Fresno de Riotirón, Garganchón, Ibrillos, Ocón de Villafranca, Pineda de la Sierra, Pradoluengo, Puras de Villafranca, Quintanalaranco, Rábanos, Redecilla del Camino, Redecilla del Campo, San Clemente del Valle, Santa Cruz del Valle, Tosantos, Valmala, Vitoria de Rioja, Villaescusa la Sombria, Villafranca-Montes de Oca, Villagalijo, Villalbos, Villalómez, Villambistia y Villanasur-Río de Oca.

Belorado. — Villa de 2,414 habitantes, a 44 kilómetros de Burgos y a 23 de la estación de Briviesca. Hemos indicado las carreteras al describir el partido. La baña el río Tirón. Cosecha principalmente cereales. Hay dos fábricas de electricidad. Celebra ferias del 3 al 5 de Octubre, del 2 al 5 de Noviembre y del 25 al 28 del mismo mes. Mercados de ganado de cerda todos los lunes comprendidos entre el 8 de Diciembre y el último de Febrero. Tiene agregado el barrio San Miguel de Pedroso.

Alcocero. — Villa de 275 habitantes, a 34 kilómetros de Burgos y a 3 de la estación de Castil de Peones. Carretera de Castil a Villafranca-Montes de Oca. Cosecha cereales.

Araya de Oca. — Villa de 338 habitantes, a 27 kilómetros de Burgos y a 5 del apartadero de Barrios de Colina. Cosecha cereales.

Bascuñana.—Lugar de 281 habitantes, a 54 kilómetros de Burgos y a 33 de las estaciones de Haro y de Briviesca. Produce cereales y ganado lanar. Hay agregado el lugar San Pedro del Monte.

Carrias.—Lugar de 206 habitantes, a 40 kilómetros de Burgos y a 11 de la estación de Briviesca. Produce cereales y ganado lanar.

Castil de Carrias.—Villa de 152 habitantes, a 40 kilómetros de Burgos y a 12 de la estación de Briviesca. Cosecha cereales.

Castildelgado.—Villa de 142 habitantes, a 54 kilómetros de Burgos y a 31 de la estación de Haro. Carretera de Burgos a Logroño. Cosecha cereales, legumbres y patatas.

Cerezo de Riotirón.—Villa de 1,610 habitantes, a 52 kilómetros de Burgos y a 20 de la estación de Briviesca. Produce cereales y ganado. Celebra feria el 29 de Junio. Hay agregado el barrio Quintanilla de las Dueñas.

Cerratón de Juarros.—Pueblo de 281 habitantes, a 28 kilómetros de Burgos y a 6 del apartadero de Barrios de Colina. Produce cereales y ganado. Hay agregado el lugar de Turrientes.

Cueva-Cardiel.—Villa de 299 habitantes, a 34 kilómetros de Burgos y a 5 de la estación de Castil de Peones. Carretera de Castil a Villafranca Montes de Oca. Produce cereales, embutidos y ganado. Hay agregada la villa de Villalmóndar.

Espinosa del Camino.—Lugar de 227 habitantes, a 36 kilómetros de Burgos y a 17 de la estación de Castil de Peones. Carretera de Burgos a Logroño. Cosecha cereales.

Eterna.—Lugar de 285 habitantes, a 53 kilómetros de Burgos y a 34 de la estación de Castil de Peones. Produce cereales y ganado. Hay agregado el lugar Avellanosa de Rioja.

Fresneda de la Sierra Tirón.—Villa de 410 habitantes, a 52 kilómetros de Burgos y a 34 de la estación de Castil de Peones. Carretera de Ibeas de Juarros a Santo Domingo de la Calzada. Produce cereales, maderas y ganados. Hay agregado el lugar Pradilla de Belorado.

Fresneña.—Lugar de 345 habitantes, a 50 kilómetros de Burgos y a 29 de la estación de Castil de Peones. Cosecha cereales, legumbres y patatas. Hay agregados los lugares San Cristóbal del Monte y Villamayor del Río.

Fresno de Riotirón.—Villa de 443 habitantes, a 51 kilómetros de Burgos y a 20 de la estación de Briviesca. Cosecha cereales, frutas, nueces y hortalizas.

Garganchón.—Villa de 258 habitantes, a 42 kilómetros de Burgos y a 28 de la estación de Castil de Peones. Produce cereales y ganado.

Ibrillos.—Villa de 245 habitantes, a 56 kilómetros de Burgos y a 27 de la estación de Briviesca. Cosecha cereales.

Ocón de Villafranca.—Lugar de 234 habitantes, a 34 kilómetros de Burgos y a 17 de la estación de Castil de Peones. Cosecha cereales. Hay agregado el lugar Mozoncillo de Oca.

Pineda de la Sierra.—Villa de 434 habitantes, a 34 kilómetros de Burgos, por carretera, y a 32 del apartadero de Barrios de Colina. Produce cereales, maderas y ganado. Explora minas de blenda y de cobre, utilizando el ferrocarril minero de Villafria de Burgos a Monterrubio de la Sierra.

Pradoluengo.—Villa de 2,292 habitantes, a 48 kilómetros de Burgos y a 30 de la estación de Briviesca. Carreteras a Belorado, Santo Domingo de la Calzada y Burgos. Hay muy numerosas fábricas de bayetas y algunas de

aprestos, de boinas, de fajas, de hilados de lana, de géneros de punto, de bebidas gaseosas y de electricidad. Explora minas de cobre y hierro, y tiene dos fundiciones de estos metales. Celebra mercados los domingos.

Puras de Villafranca.—Lugar de 256 habitantes, a 39 kilómetros de Burgos y a 22 de la estación de Castil de Peones. Cosecha cereales. Hay agregada la villa de San Miguel de Pedroso del Priorato.

Quintanatoranco.—Villa de 514 habitantes, a 46 kilómetros de Burgos y a 14 de la estación de Briviesca. Cosecha cereales, patatas y lino. Hay agregada la villa de Loranquillo.

Rábanos.—Lugar de 468 habitantes, a 35 kilómetros de Burgos y a 24 de la estación de Castil de Peones. Cosecha cereales. Hay agregados los lugares Haedillo y Villanudria y la villa de Alarcía.

Redecilla del Camino.—Villa de 379 habitantes, a 55 kilómetros de Burgos y a 29 de la estación de Haro. Carretera de Burgos a Santo Domingo de la Calzada. Produce cereales y ganado de cerda.

Redecilla del Campo.—Villa de 401 habitantes, a 55 kilómetros de Burgos y a 25 de la estación de Briviesca. Cosecha cereales y legumbres. Hay agregados los lugares Quintanilla del Monte y Sotillo de Rioja.

San Clemente del Valle.—Villa de 263 habitantes, a 44 kilómetros de Burgos y a 28 de la estación de Briviesca. Cosecha cereales y legumbres. Hay agregadas las villas de San Vicente del Valle y Espinosa del Monte.

Santa Cruz del Valle.—Villa de 438 habitantes, a 42 kilómetros de Burgos y a 21 de la estación de Castil de Peones. Produce cereales, patatas y ganado. Hay agregado el barrio Soto del Valle.

Tosantos.—Lugar de 249 habitantes, a 41 kilómetros de Burgos y a 19 de la estación de Castil de Peones. Carretera de Burgos a Logroño. Cosecha cereales.

Valmala.—Villa de 293 habitantes, a 36 kilómetros de Burgos y a 28 de la estación de Castil de Peones. Carretera de Ibeas a Pradoluengo. Produce cereales y ganado.

Viloria de Rioja.—Villa de 239 habitantes, a 55 kilómetros de Burgos y a 30 de la estación de Haro. Carretera de Logroño a Burgos. Cosecha cereales, legumbres y patatas.

Villaescusa la Sombria.—Villa de 363 habitantes, a 24 kilómetros de Burgos y a 3 del apartadero de Barrios de Colina. Cosecha cereales. Hay agregadas las villas Quintanilla del Monte en Juarros y Villaescusa la Solana.

Villafranca-Montes de Oca.—Villa de 787 habitantes, a 34 kilómetros de Burgos y a 17 de la estación de Castil de Peones. Carreteras a Castil y de Burgos a Logroño. Cosecha cereales. Hay agregada la aldea de Alba.

Villagalijo.—Villa de 499 habitantes, a 45 kilómetros de Burgos y a 32 de la estación de Briviesca. Carretera de Belorado a Pradoluengo. Cosecha cereales, legumbres y patatas. Hay agregados el lugar de Ezquerria y la villa Santa Olalla del Valle.

Villalbos.—Villa de 133 habitantes, a 35 kilómetros de Burgos y a 8 de la estación de Castil de Peones. Carretera de Castil a Villafranca-Montes de Oca. Produce cereales y ganado.

Villalómez.—Lugar de 201 habitantes, a 36 kilómetros de Burgos y a 12 de la estación de Castil de Peones. Carretera de Castil a Villafranca-Montes de Oca. Produce cereales, legumbres, embutidos y ganado.

Villambistia.—Lugar de 401 habitantes, a 39 kilóme-

tros de Burgos y a 19 de la estación de Castil de Peones. Carretera de Burgos a Logroño. Cosecha cereales y patatas.

Villanasur-Río de Oca. — Villa de 262 habitantes, a 35 kilómetros de Burgos y a 10 de la estación de Castil de Peones. Carretera de Castil a Villafranca-Montes de Oca. Produce cereales y embutidos.

PARTIDO JUDICIAL DE BRIVIESCA

Se encuentra en la región nororiental de la provincia, confrontando sus límites: al N., NE. y NO., con el partido de Villarcayo; al E., con el de Miranda de Ebro y, en muy reducida extensión, con la provincia de Logroño; al S., con los partidos de Belorado y Burgos, y, al O., con el último nombrado y el de Sedano.

El territorio, bastante montañoso, tiene sus principales altitudes en el Alto Toro (1,178 metros) y en el monte Mesa de Oña (1,184 metros).

La corriente del Ebro señala gran parte de los confines septentrionales del partido, absorbiendo, en La Horadada, las aguas del río Oca, que extiende sus arterias por toda la jurisdicción. Por el SE. discurren pequeños riachuelos, que van a parar al río Tirón, formados en las vertientes de La Loma, y por el SO. se encuentran los nacimientos del Ubierna, que desagua en el Arlanzón, algunos kilómetros al O. de la capital de la provincia.

La línea férrea de Madrid a Irún entra en el partido por el S. y sale por Oriente, después de tocar en la ciudad de Briviesca. La misma dirección lleva la carretera que va de Burgos a Miranda de Ebro, la cual, en Castil de Peones, recibe un ramal por la derecha, que procede de Villafranca-Montes de Oca; en Briviesca recibe otro, por la izquierda, que viene de Villarcayo, y, en Cubo de Bureba, empalma con otro que se cruza con el anterior en Cornudilla y procede de Villadiego. En Frías arranca también un ramalillo que cruza el Ebro y sale muy pronto de nuestro partido para entrar en el de Villarcayo y empalmar con la carretera que va de Trespaderne a Puentelarrá.

Comprende los ayuntamientos de Briviesca, Abajas, Aguas Cándidas, Aguilar de Bureba, Bañuelos de Bureba, Barcina de los Montes, Los Barrios de Bureba, Bentretea, Berzosa de Bureba, Busto de Bureba, Cameno, Cantabrana, Carcedo de Bureba, Cascajares de Bureba, Castil de Lences, Castil de Peones, Cillaperlata, Cornudilla, Cubo de Bureba, Frías, Fuentebureba, Galbarros, Grisaleña, Hermosilla, Lences, Monasterio de Rodilla, Navas de Bureba, Oña, Padrones de Bureba, La Parte de Bureba, Pino de Bureba, Poza de la Sal, Prádanos de Bureba, Quintanaélez, Quintanarruz, Quintanavides, Quintanillabón, Quintanilla San García, Reinoso, Rojas, Rublacedo de Abajo, Rucandio, Salas de Bureba, Salinillas de Bureba, Santa María del Invierno, Santa Olalla de Bureba, Solas de Bureba, Solduengo, Terminón, Vallarta de Bureba, Las VEGAS, La Vid de Bureba, Vileña y Zuñeda.

Briviesca. — Ciudad de 3,458 habitantes, a 40 kilómetros de Burgos, con estación a un kilómetro. Carreteras a Burgos, Miranda de Ebro y Villarcayo. Hallase situada en la margen izquierda del río Oca. Su origen es antiquísimo, conservándose recuerdos de la época romana, entre ellos un puente de arco apuntado. Tiene un hermoso templo, que fué Colegiata, en el que hay una capilla gótica muy notable; llama singularmente la atención, por la belleza de las estatuas que contiene, un retablo plateresco de algo rara arqui-

tectura. En la iglesia del convento de Santa Clara existe un preciosísimo retablo de grandes dimensiones, comenzado por Diego Guillén, en 1523, y concluido por Pedro López de Gamiz; es todo de nogal y consta de cinco cuerpos superpuestos, cuyas estatuas, columnas y grutescos, admiran por su hermosura, elegancia y justeza. En la plaza Mayor hay la Casa Consistorial y la parroquia de San Martín, esta última compuesta de tres naves ojivales. Cosecha principalmente cereales y vinos. Tiene fábricas de harinas, de sogas, de bebidas gaseosas, de chocolate y de electricidad. Celebra ferias los días 24 de Febrero, 19 de Marzo, 3 de Mayo, 25 de Julio, 21 de Septiembre, 11 y 30 de Noviembre, 21 de Diciembre y el primer sábado de cada mes. Mercados los lunes, miércoles y viernes. Hay agregados el lugar de Revillagodos y la villa de Valdazo. Los escritores romanos llamaron a esta ciudad *Birobesca*, *Buruesca*, *Viruesca*, *Viridubesca* y *Burbesca*, siendo citada como «mansión» en el Itinerario. Según el P. Mariana, Briviesca fué una de las tres villas concedidas al Cid por el rey, por juro de heredad, en 1080. Varias veces estuvo esta ciudad en poder de los reyes de Navarra, hasta que Alfonso VIII logró unirla definitivamente a la corona de Castilla. En las luchas de Don Enrique contra Don Pedro, Briviesca hizo armas por el primero. En 1388, por hallarse invadida por la peste la ciudad de Burgos, celebráronse importantes Cortes en Briviesca.

Abajas. — Villa de 254 habitantes, a 37 kilómetros de Burgos y a 28 de la estación de Briviesca. Cosecha cereales y patatas. Hay agregada la villa Bárcena de Bureba.

Aguas Cándidas. — Villa de 405 habitantes, a 48 kilómetros de Burgos y a 29 de la estación de Briviesca. Cosecha cereales, vinos, frutas y legumbres. Hay agregadas las villas de Quintanaopio y Río-Quintanilla.

Aguilar de Bureba. — Villa de 257 habitantes, a 45 kilómetros de Burgos y a 5 de la estación de Briviesca. Carretera de Briviesca a Cornudilla. Produce cereales, vinos y ganado.

Bañuelos de Bureba. — Villa de 248 habitantes, a 40 kilómetros de Burgos y a 5 de la estación de Briviesca. Produce cereales, patatas y ganado.

Barcina de los Montes. — Villa de 457 habitantes, a 65 kilómetros de Burgos y a 16 del apartadero de Calzada de Bureba. Cosecha cereales, patatas y legumbres. Hay agregadas las villas La Molina del Portillo de Busto y La Aldea del Portillo de Busto.

Barrios de Bureba (Los). — Villa de 409 habitantes, a 54 kilómetros de Burgos y a 15 de la estación de Briviesca. Carretera de Briviesca a Cornudilla. Produce cereales, vinos y ganado. Hay agregado el caserío Ruyales.

Bentretea. — Villa de 140 habitantes, a 52 kilómetros de Burgos y a 28 de la estación de Briviesca. Cosecha patatas, vinos y frutas.

Berzosa de Bureba. — Villa de 287 habitantes, a 53 kilómetros de Burgos y a 3 del apartadero de Calzada de Bureba. Produce cereales, patatas, vinos y ganadería.

Busto de Bureba. — Villa de 682 habitantes, a 56 kilómetros de Burgos y a 7 del apartadero de Calzada de Bureba. Carretera de Villadiego a Miranda de Ebro. Cosecha cereales y legumbres.

Cameno. — Villa de 255 habitantes, a 43 kilómetros de Burgos y a 2 de la estación de Briviesca. Carretera de Burgos a Miranda de Ebro. Produce cereales, frutas, chacolí y ganado.

Cantabrana. — Villa de 416 habitantes, a 53 kilómetros