

La iglesia de San Vicente se halla situada fuera de los muros, junto a la puerta de la carretera de Segovia. Es un interesantísimo templo de transición del románico al gótico, cuya construcción pertenece en su mayor parte al siglo XIII. Fué fundado en el mismo lugar donde, según la tradición, recibieron el martirio los Santos hermanos Vicente, Sabina y Cristeta. En la puerta del S. se eleva un hermoso soportal con seis arcos ojivos, sostenido por elevadas columnas nervadas; varias sepulturas interesantes se hallan en dicho soportal. Entre las ventanas de los diversos cuerpos del edificio las hay con arco apuntado y con arco de medio punto.

La capilla más interesante, entre las muchas que contiene este templo, es la de Nuestra Señora de Soterraña, que se halla debajo de la capilla mayor.

Los cuerpos de los Santos Mártires se conservan en un precioso sepulcro del siglo XIII, con muy curiosas esculturas.

El convento de Santo Tomás fué Universidad literaria, suprimida mucho antes de la exclaustación. Lo fun-

del siglo XV; una sillera de coro, de la misma época, finamente labrada, y un bellissimo sepulcro de alabastro, donde descansan los restos del príncipe don Juan, hijo de los



Ávila.—Casas Consistoriales

Reyes Católicos. El claustro de este convento es también muy notable.

Hay muchas otras iglesias interesantes, entre las cuales citaremos: la de San Pedro, en el mercado grande: es un templo románico, con adiciones góticas; sobre la portada ostenta un hermoso rosetón radiado; la de San Juan, la de Santo Domingo, la de San Andrés, la de San Segundo, la de Santa Teresa, la de San Esteban, la de San Benito, etc., etc.

Son también muy numerosos los edificios particulares y de carácter público dignos de especial estudio. Citaremos: la Casa Consistorial, obra relativamente moderna de estilo neoclásico; la antigua casa señorial, donde hoy se halla instalada la Audiencia Provincial, de gusto plateresco; el palacio de Polentinos, donde hoy se halla la Academia de Administración Militar, con una bella portada y hermoso patio, también platerescos, etc.

Entre las puertas de las murallas las hay muy bien conservadas y de gran interés, descollando: la de San Vicente, la de Santa Teresa, la del Rastro, la del Madero, la del Puente, la del Carmen y la del Mariscal.

Modernamente se ha levantado un monumento a Santa Teresa de Jesús, la ilustre Doctora de Ávila, cuya estatua está colocada sobre una columna asentada sobre macizo pedestal.

En otra época tuvo esta ciudad varias industrias florecientes que han desaparecido en absoluto, siendo hoy completamente nula la industria abulense, si se exceptúa la molinería y ciertas manufacturas que se derivan de la agricultura.

El término produce principalmente cereales, garbanzos y algarrobas.

Cerca de la ciudad, en territorio de Martiherrero, se encuentran los baños de Santa Teresa, cuyas aguas están clasificadas de nitrogenadas.

Hay fábrica de electricidad.

Por ser la patria de Santa Teresa, se celebran anualmente fiestas muy solemnes a mediados de Octubre.



Ávila.—Puerta de San Vicente

daron los Reyes Católicos, en 1482, con los bienes confiscados a los judíos. La iglesia es un hermoso ejemplar del arte gótico. Contiene varios retablos primorosos de últimos

También celebra importantes ferias de ganado caballar el 22 y 23 de Junio y de vacuno del 9 al 11 de Septiembre. Mercados todos los viernes. Hay agregada a su ayuntamiento la estación de Guimorcondo.

Ni el origen de Ávila ni la etimología de su nombre han sido suficientemente esclarecidos para poder decir de ellos algo que no ofrezca dudas. Indiscutiblemente el origen es antiquísimo, pero solo se sabe de un modo cierto que, durante la dominación romana, formó parte de la Lusitania y estuvo adscrita al convento jurídico emeritense. Los sarracenos destruyeron sus murallas en la primera invasión (714) y las reedificaron una vez posesionados de la Península. La reconquistó Don Alfonso el Católico (747) y Abderramán volvió a tomarla en 767. Ganola nuevamente Alfonso III en 864 y, después de la batalla de Valdejunquera, cayó otra vez en poder del emir de Córdoba (896). Vuelve todavía a posesión alternativa de cristianos y moros en 922, 980, 992 y 994, y sus murallas fueron nuevamente arrasadas por el moro Modhafer en 1007. Alfonso VI, hallándola despoblada, encargó su repoblación al conde Ramón, marido de doña Urraca. De esta época datan las actuales murallas, que se levantaron utilizando los sillares de las antiguas, bajo la dirección de los arquitectos Casandro y Florín de Pituenga.

En 1110 los musulmanes cayeron de improviso sobre la ciudad, y una mujer, Jimena Blázquez, se puso al frente de los defensores, sosteniendo el sitio hasta que se retiraron los moros. En 1158 los abulenses derrotaron a Abu-Yacub-ben-Yusuf, rescatando el rico botín que éste había cobrado en su correría. En 1367 Ávila se declaró por Don Enrique, contra Don Pedro I. En 5 de Junio de 1465 los conjurados contra Don Enrique IV el Impotente, reunidos en esta ciudad, levantaron un tablado junto a los muros, donde sentaron en una especie de trono a un maniquí que representaba al monarca, vestido de luto y con las insignias reales, y, en presencia del infante Don Alfonso, y de una gran muchedumbre, el arzobispo de Toledo quitó la corona de la cabeza del maniquí, y otros magnates hicieron lo mismo con la espada, el cetro y el manto real, después de lo cual don Diego López de Zúñiga cogió por un pie al pelele y lo echó del tablado. Luego se proclamó por rey al infante, a quien levantaron en hombros.

En 29 de Julio de 1520 reunióse en el capítulo de la catedral de esta ciudad la junta de los comuneros de Castilla, presidida por don Pedro Laso, diputado de Toledo, y por el dean de la catedral.

En los tres últimos siglos Ávila decae notablemente, contribuyendo de un modo secundario a la historia general de la nación.

Alamedilla del Berrocal (La).—Lugar de 264 habitantes, a 11 kilómetros de Ávila, cuya estación es la más cercana. Carretera de Ávila a Salamanca. Produce cereales y ganado. Hay agregado el caserío Manzaneros.

Aldea del Rey Niño.—Lugar de 782 habitantes, a 12 kilómetros de Ávila, cuya estación es la más próxima. Carretera de Ávila a Burgohondo. Produce cereales y ganado.

Aldeavieja.—Lugar de 557 habitantes, a 22 kilómetros de Ávila, cuya estación es la más próxima. Carretera de Ávila a Segovia. Produce cereales y ganado.

Aveinte.—Lugar de 401 habitantes, a 20 kilómetros de Ávila, cuya estación es la más cercana. Carretera de Ávila a Salamanca. Produce cereales, algarrobas y garbanzos.

Balbarda.—Lugar de 627 habitantes, 28 kilómetros de Ávila, cuya estación es la más cercana. Produce cereales y ganado. Hay agregados los lugares Oco y Sanchicorto.

Berlanas (Las).—Ayuntamiento de 610 habitantes, compuesto por el lugar de El Burgo y los barrios Rivilla y Aldehuela. Dista 22 kilómetros de Ávila y 15 de la estación de Mingorría. Produce trigo. Celebra ferias del 24 al 26 de Octubre.

Bernuy-Salineru.—Lugar de 308 habitantes, a 7 kilómetros de Ávila y a 2 del apartadero de Guimorcondo. Carretera de Ávila a Madrid por Guadarrama. Produce cereales, algarrobas y ganado.

Berrocalejo de Aragona.—Lugar de 202 habitantes, a 9 kilómetros de Ávila, cuya estación es la más próxima. Carretera de Ávila a Segovia. Produce cereales, algarrobas y vinos.

Blacha.—Lugar de 326 habitantes, a 30 kilómetros de Ávila, cuya estación es la más próxima. Produce cereales y ganado.

Blascoeles.—Lugar de 516 habitantes, a 23 kilómetros de Ávila y a 20 de la estación de Mingorría. Produce cereales y ganado.

Brabos.—Lugar de 269 habitantes, a 30 kilómetros de Ávila, cuya estación es la más cercana. Produce cereales y ganado. Hay agregado el lugar de Horcajuelo.

Bularros.—Lugar de 363 habitantes, a 16 kilómetros de Ávila, cuya estación es la más cercana. Cosecha cereales. Hay agregados los lugares Muñoyerro y Villaverde.

Burgohondo.—Lugar de 1,754 habitantes, a 37 kilómetros de Ávila, cuya estación es la más cercana, por carretera. Produce cereales, vinos, frutas, legumbres y ganado. Celebra ferias del 22 al 24 de Mayo y del 17 al 19 de Octubre.

Cardenosa.—Villa de 992 habitantes, a 12 kilómetros de Ávila, cuya estación es la más cercana. Carretera de Ávila a Peñalba. Produce cereales, vinos y ganado.

Casasola.—Lugar de 498 habitantes, a 11 kilómetros de Ávila, cuya estación es la más próxima. Cosecha cereales. Hay agregado el lugar Duruelo.

Cillán.—Lugar de 299 habitantes, a 28 kilómetros de Ávila, cuya estación es la más próxima. Produce cereales y ganado.

Colilla (La).—Lugar de 296 habitantes, a 5 kilómetros de Ávila, cuya estación es la más cercana. Carretera de Ávila a Piedrahita. Produce cereales y ganado.

Chamartín.—Lugar de 271 habitantes, a 25 kilómetros de Ávila, cuya estación es la más cercana. Produce cereales y ganado.

Fresno (El).—Lugar de 535 habitantes, a 9 kilómetros de Ávila, cuya estación es la más cercana. Cosecha cereales. Hay agregado el lugar El Merino.

Gallegos de Altamios.—Lugar de 482 habitantes, a 18 kilómetros de Ávila, cuya estación de ferrocarril es la más cercana. Cosecha principalmente cereales. Hay agregado el lugar Altamios.

Gemuño.—Lugar de 518 habitantes, a 14 kilómetros de Ávila, cuya estación es la más cercana. Cosecha cereales.

Gotarrendura.—Lugar de 308 habitantes, a 26 kilómetros de Ávila y a 18 de la estación de Mingorría. Cosecha cereales.

Grajos.—Lugar de 646 habitantes, a 87 kilómetros de

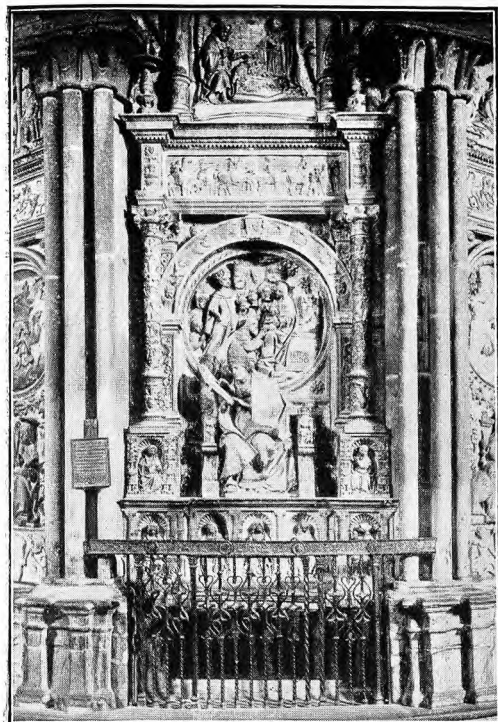

SEPULCRO DEL TOSTADO

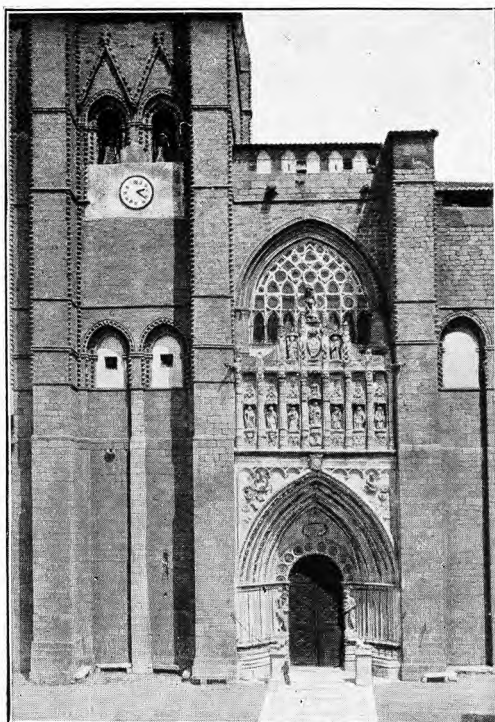

LA CATEDRAL

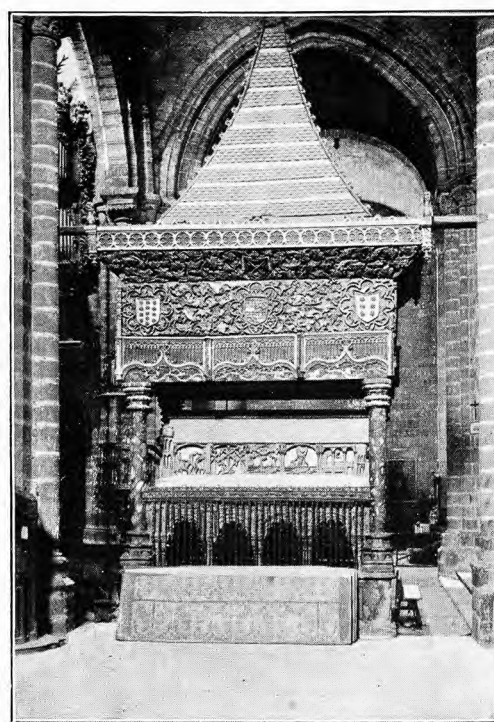

SEPULCRO DE LOS MÁRTIRES

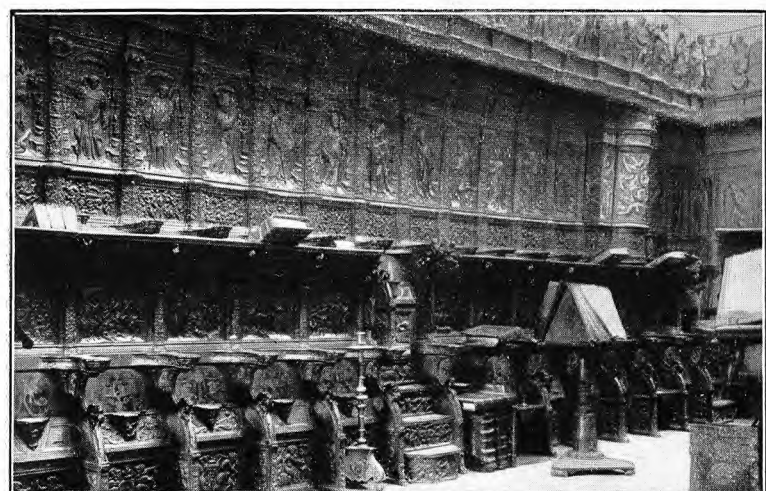

SILLERÍA DEL CORO DE LA CATEDRAL

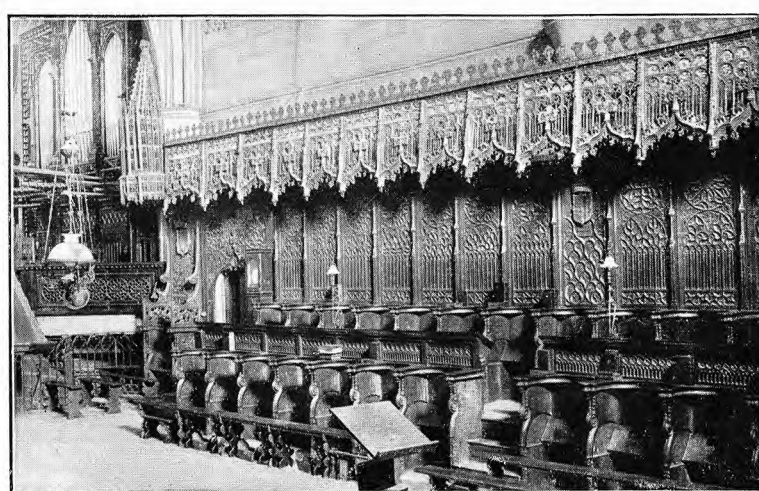

CORO DEL CONVENTO DE SANTO TOMÁS



CLAUSTRO DE SANTO TOMÁS



IGLESIA DE SANTO TOMÁS

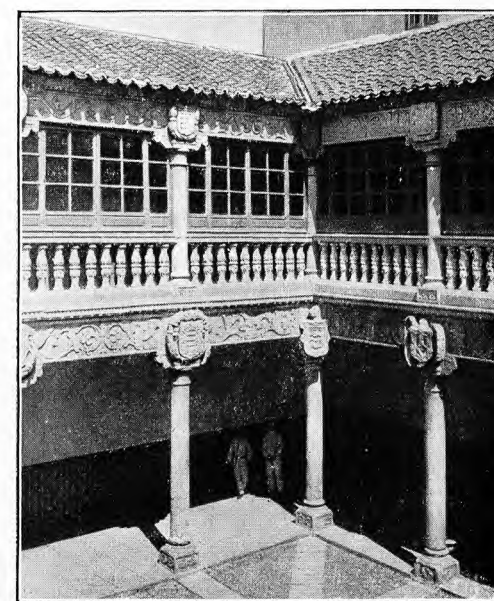

ACADEMIA DE ADMINISTRACIÓN MILITAR (PATIO)



ABSIDE DE LA CATEDRAL

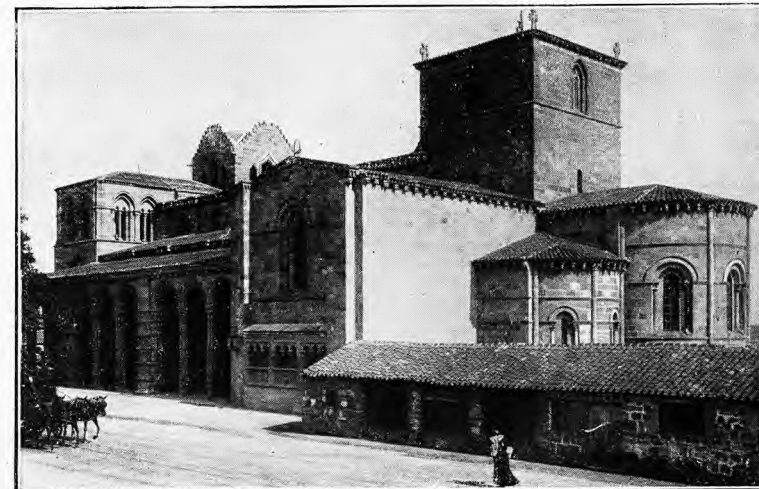

BASÍLICA DE SAN VICENTE



ARCO DEL ALCÁZAR

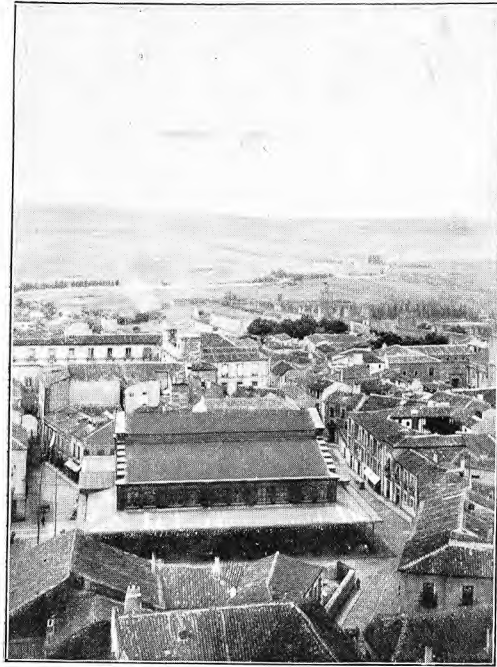

VISTA PARCIAL

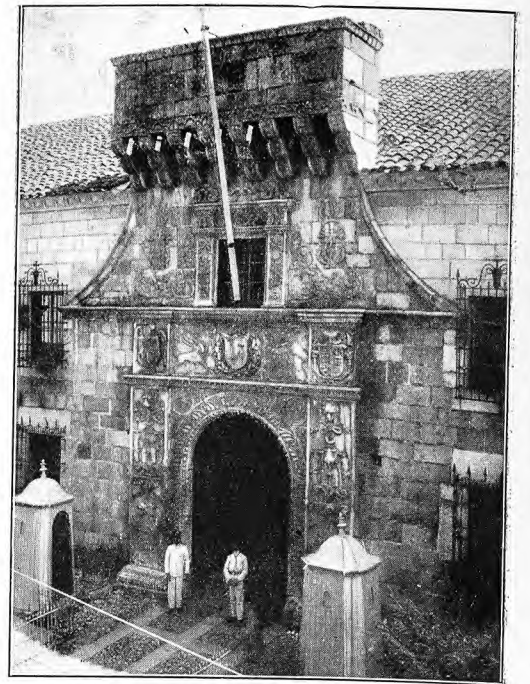

ACADEMIA DE ADMINISTRACIÓN MILITAR

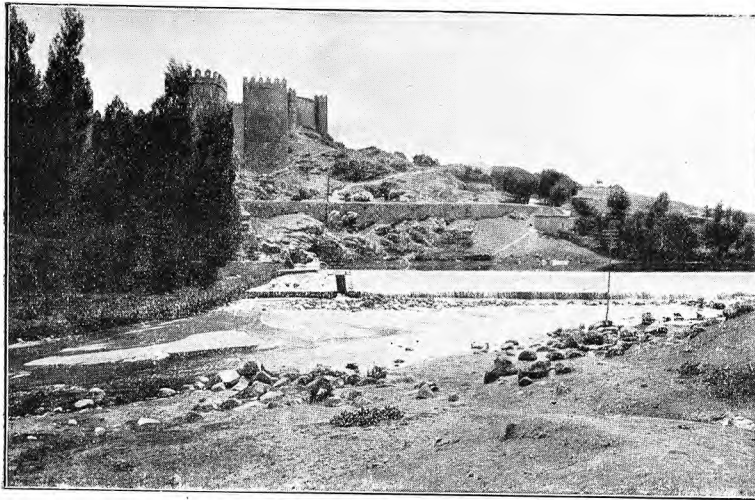

PRESA EN EL RÍO ADAJA



LAS MURALLAS



PALACIO DEL REY MIÑO



CONVENTO DE SANTA TERESA

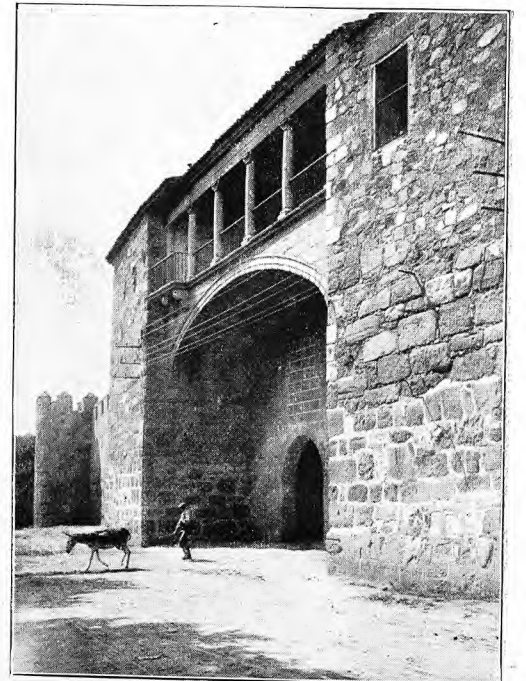

ARCO DEL RASTRO



MERCADO GRANDE



EL HOSPITAL

Ávila, cuya estación es la más cercana. Produce cereales, legumbres y ganado.

Hija de Dios (La).—Lugar de 307 habitantes, a 30 kilómetros de Ávila, cuya estación es la más cercana. Carretera de Ávila a Arenas de San Pedro. Produce cereales y ganado.

Hoyocasero.—Lugar de 947 habitantes, a 55 kilómetros de Ávila, cuya estación es la más cercana. Produce cereales y ganado.

Maello.—Lugar de 1,094 habitantes, a 30 kilómetros de Ávila y a 11 de la estación de Velayos. Produce cereales, vinos y ganado. Hay agregados los caseríos Armenteros, Las Gordillas y Mingo Peláez.

Marlín.—Lugar de 209 habitantes, a 12 kilómetros de Ávila, cuya estación es la más cercana. Produce cereales y ganado.

Martiherrero.—Lugar de 379 habitantes, a 6 kilómetros de Ávila, cuya estación es la más cercana. Produce cereales. Posee en su término el balneario de Santa Teresa, de aguas azoadas.

Mediana de Voltoya.—Lugar de 250 habitantes, a 14 kilómetros de Ávila, cuya estación es la más cercana. Carretera de Ávila a Segovia. Cosecha cereales.

Mingorria.—Villa de 1,021 habitantes, a 13 kilómetros de Ávila, con estación de ferrocarril. Carreteras a la estación de Ávila y al lugar agregado Zorita de los Molinos. Cosecha cereales. Hay fábrica de electricidad.

Mironcillo.—Lugar de 259 habitantes, a 20 kilómetros de Ávila, cuya estación es la más cercana. Cosecha cereales. Hay agregado el caserío Riofortes.

Monsalupe.—Lugar de 307 habitantes, a 16 kilómetros de Ávila y 15 de la estación de Mingorria. Cosecha cereales.

Muñana.—Lugar de 1,047 habitantes, a 32 kilómetros de Ávila, cuya estación es la más cercana. Produce cereales y ganado. Hay agregado el lugar Muñoz.

Muñochas.—Lugar de 188 habitantes, a 18 kilómetros de Ávila, cuya estación es la más próxima. Cosecha cereales.

Muñogalindo.—Lugar de 680 habitantes, a 22 kilómetros de Ávila, cuya estación es la más próxima. Carretera de Ávila a Piedrahita. Cosecha cereales y vinos. Hay agregados el lugar Salobralejo y el barrio de los Mesones.

Muñogrande.—Lugar de 333 habitantes, a 30 kilómetros de Ávila, cuya estación es la más cercana. Carretera de Ávila a Salamanca. Produce cereales y ganado. Hay agregado el lugar Castilblanco.

Muñopepe.—Lugar de 139 habitantes, a 11 kilómetros de Ávila, cuya estación de ferrocarril es la más cercana. Carretera de Ávila a Piedrahita. Produce principalmente cereales y ganado.

Narrillos del Rebollar.—Lugar de 296 habitantes, a 28 kilómetros de Ávila, cuya estación es la más cercana. Cosecha principalmente legumbres. Hay agregado el lugar Benitos.

Narrillos de San Leonardo.—Lugar de 343 habitantes, a 6 kilómetros de Ávila, cuya estación de ferrocarril es la más cercana. Produce cereales y ganado.

Narros del Puerto.—Lugar de 289 habitantes, a 30 kilómetros de Ávila, cuya estación es la más cercana. Produce cereales, legumbres y ganado.

Navalacruz.—Lugar de 1,006 habitantes, a 44 kilóme-

tros de Ávila, cuya estación es la más cercana. Cosecha cereales, nueces y legumbres.

Navalmoral.—Lugar de 1,427 habitantes, a 36 kilómetros de Ávila, cuya estación es la más cercana. Carretera de Burgohondo a Ávila. Cosecha cereales y legumbres. Celebra ferias del 27 al 29 de Octubre.

Navalosa.—Lugar de 930 habitantes, a 52 kilómetros de Ávila, cuya estación es la más cercana. Produce pastos.

Navaquesera.—Lugar de 332 habitantes, a 48 kilómetros de Ávila, cuya estación es la más cercana. Cosecha cereales.

Navarredondilla.—Lugar de 678 habitantes, a 40 kilómetros de Ávila, cuya estación es la más cercana. Cosecha cereales, patatas, nueces y algarrobas.

Navarrevisca.—Lugar de 890 habitantes, a 50 kilómetros de Ávila, cuya estación es la más cercana. Produce cereales, frutas, legumbres, pastos y ganado. Celebra ferias del 8 al 10 de Octubre.

Navatalgordo.—Lugar de 1,006 habitantes, a 47 kilómetros de Ávila, cuya estación es la más próxima. Produce cereales y ganado.

Niharra.—Lugar de 365 habitantes, a 15 kilómetros de Ávila, cuya estación es la más cercana. Produce cereales y ganado.

Ojos Albos.—Lugar de 327 habitantes, a 17 kilómetros de Ávila, cuya estación es la más cercana. Produce cereales y ganado. Hay agregado el caserío Tabladillo.

Oso (El).—Lugar de 471 habitantes, a 30 kilómetros de Ávila, cuya estación es la más cercana. Produce cereales.

Padiernos.—Lugar de 507 habitantes, a 15 kilómetros de Ávila, cuya estación es la más cercana. Carretera de Ávila a Piedrahita. Cosecha cereales. Hay agregados el lugar Aldealabad y el caserío Venta de Padiernos.

Peñalba de Ávila.—Lugar de 354 habitantes, a 17 kilómetros de Ávila, por carretera, y a 12 de la estación de Mingorria. Cosecha cereales y vinos.

Pozanco.—Villa de 224 habitantes, a 20 kilómetros de Ávila y a 7 de la estación de Mingorria. Produce cereales, vinos y ganado.

Riocavado.—Lugar de 352 habitantes, a 28 kilómetros de Ávila, cuya estación es la más cercana. Cosecha cereales. Hay agregado el barrio Pascualcobo.

Riofrio.—Lugar de 1,101 habitantes, a 18 kilómetros de Ávila, cuya estación es la más próxima. Produce cereales, ganado, alubias y patatas. Hay agregados el barrio Escalonilla y el lugar Cabañas.

Salobral.—Lugar de 240 habitantes, a 11 kilómetros de Ávila, cuya estación es la más próxima. Carretera de Ávila a Arenas de San Pedro. Produce cereales y ganado.

Sanchorreja.—Lugar de 337 habitantes, a 18 kilómetros de Ávila, cuya estación es la más próxima. Cosecha cereales y legumbres.

San Esteban de los Patos.—Villa de 227 habitantes, a 15 kilómetros de Ávila y a 2 de la estación de Mingorria. Produce cereales, vinos y ganado.

San Juan de la Encinilla.—Lugar de 507 habitantes, a 29 kilómetros de Ávila y a 25 de la estación de Mingorria. Produce cereales, garbanzos, vinos y pastos. Hay agregado el barrio de San Juan Bautista.

San Pedro del Arroyo.—Lugar de 462 habitantes, a 24 kilómetros de Ávila, cuya estación es la más cercana. Cosecha cereales. Hay agregado el lugar Morañuela.

Santa María del Arroyo.—Lugar de 263 habitantes, a

22 kilómetros de Ávila, cuya estación es la más próxima. Produce cereales, vinos y ganado.

Santo Domingo de las Posadas.—Lugar de 328 habitantes, a 22 kilómetros de Ávila y a 4 de la estación de Velayos. Cosecha cereales y vinos.

Santo Tomé de Zabarcos.—Lugar de 285 habitantes, a 22 kilómetros de Ávila, cuya estación es la más cercana. Cosecha cereales.

Serrada (La).—Lugar de 288 habitantes, a 9 kilómetros de Ávila, cuya estación es la más próxima. Carretera de Ávila a Piedrahita. Cosecha cereales.

Sigeres.—Lugar de 163 habitantes, a 30 kilómetros de Ávila, cuya estación es la más cercana. Cosecha cereales.

Solosancho.—Lugar de 1,167 habitantes, a 23 kilómetros de Ávila, cuya estación es la más cercana. Carretera de Ávila a Arenas de San Pedro. Produce cereales y ganado. Hay agregados los lugares Baterna, Robledillo y Villaviciosa.

Sotalbo.—Lugar de 571 habitantes, a 23 kilómetros de Ávila, cuya estación es la más cercana. Cosecha cereales. Hay agregados los barrios Bandadas, Palacio y Arriatas.

Tolbaños.—Lugar de 718 habitantes, a 18 kilómetros de Ávila y a 6 de la estación de Mingorria. Cosecha cereales. Hay agregados los lugares: Cortos, Escalonilla, Gallellos de San Vicente, Soarnil de Voltoya y La Venta de San Vicente, y el caserío Alameda de los Requeñas.

Tornadizos de Avila.—Lugar de 605 habitantes, a 10 kilómetros de Ávila y a 2 del apartadero de Guimorcondo. Carretera de Ávila a Cebreros. Cosecha cereales. Hay agregadas las casas de labor Fresneda, Valdeciervos y Valdelavía.

Torre (La).—Lugar de 443 habitantes, a 25 kilómetros de Ávila, cuya estación es la más cercana. Carretera de Ávila a Piedrahita. Produce cereales y ganado. Hay agregado el lugar de Guareña.

Urraca-Miguel.—Lugar de 384 habitantes, a 17 kilómetros de Ávila y a 8 del apeadero de Navalgrande. Carretera de Ávila a Madrid, por Guadarrama. Produce cereales y ganado.

Valdecasa.—Lugar de 264 habitantes, a 33 kilómetros de Ávila, cuya estación es la más cercana. Produce cereales y ganado. Hay agregado el lugar Pasarilla del Rebollar.

Vega de Santa María.—Villa de 386 habitantes, a 26 kilómetros de Ávila y a 4 de la estación de Velayos. Produce cereales, garbanzos, vinos y ganado.

Velayos.—Lugar de 959 habitantes, a 28 kilómetros de Ávila, con estación de ferrocarril. Produce cereales y ganado. Celebra mercados los domingos.

Vicolozano.—Lugar de 218 habitantes, a 4 kilómetros de Ávila, cuya estación es la más cercana. Carretera de Ávila a Segovia. Cosecha cereales. Hay agregado el lugar Brieva.

Villafior.—Lugar de 385 habitantes, a 20 kilómetros de Ávila, cuya estación es la más cercana. Cosecha cereales.

PARTIDO JUDICIAL DE ARENAS DE SAN PEDRO

Ocupa la zona extremo-meridional de la provincia, y confina: al N., con los partidos de Piedrahita y Ávila; al NE. y E., con el de Cebreros; al SE. y S., con la provincia de Toledo, y, al O., con la de Cáceres.

La sierra de Gredos señala los extensos límites septentrionales de este partido, echando dentro del mismo sus vertientes meridionales. Por esas corren multitud de ríos y arroyos que van a engrosar el Tiétar, cuyo río marca, en su mayor parte, los confines meridionales y sudorientales del territorio, desembocando en el Tajo, en la vecina provincia de Cáceres.

Entre las expresadas corrientes que se forman en las laderas de Gredos, desarrollando su curso dentro del partido, citaremos: el barranco de las Torres, el arroyo de Lanzahita, los ríos de las Torres, de Arenas y de Ubillas, la Garganta de las Muelas, el arroyo del Cuervo y las Gargantas Blanca y de Chilla.

Ningún ferrocarril pisa el territorio de esta jurisdicción, y las carreteras que por ella circulan son: la que procede de Ávila y, pasando la sierra por el puerto del Pico, toca en Mombeltrán, donde se bifurca, encaminándose una de sus ramas hacia la cabeza del partido y otra hacia Ramacastañas; de la cabeza del partido arrancan otros tres ramales, uno hacia Guisando, otro hacia El Hornillo y el último hacia Ramacastañas, donde se bifurca en los sentidos de Talavera y de Casavieja, en cuyo punto se inicia una carretera que conduce a Talavera de la Reina. De la villa de Candeleda parte también un ramal que va a Oropesa, y de la de Piedralabes otra que se encamina a Almorox, Escalona y Toledo.

Los ayuntamientos integrantes de este partido son: Arenas de San Pedro, El Arenal, Candeleda, Casavieja, Cuevas del Valle, Gavilanes, Guisando, El Hornillo, Lanzahita, Mijares, Mombeltrán, La Parra de Arenas, Pedro Bernardo, Piedralabes, Poyales del Hoyo, San Esteban del Valle, Santa Cruz del Valle, Serranillos y Villarejo del Valle.

Arenas de San Pedro.—Villa de 3.785 habitantes, a 77 kilómetros de Ávila y a 43 de la estación de Talavera de la Reina. Carreteras indicadas al describir el partido. Hállase situada a la margen izquierda del río Arenas. A 3 kilómetros de la población se encuentra el convento de San Pedro de Alcántara, donde se guardan los restos del Santo; hay una hermosa capilla enriquecida con mármoles y bronce, construida por Ventura Rodríguez; el retablo es obra del escultor Gutiérrez. Tiene esta villa dos edificios curiosos: el castillo donde se retiró la viuda de Don Álvaro de Luna y el palacio donde vivió y murió el infante Don Luís de Borbón. Produce aceite, vinos, frutas, maderas, castañas, ganado y cereales. Tiene fábricas de aserrar maderas, de bebidas gaseosas, una de resinas y otra de electricidad. Celebra feria el último domingo de Agosto, y mercado los días 10 y 25 de cada mes. Hay agregados los lugares Hontanares y Ramacastañas y los caseríos Horco de Arriba, Los Llanos, Pajareros y Rañas.

Arenal (El).—Villa de 1,792 habitantes, a 69 kilómetros de Ávila y a 50 de la estación de Talavera de la Reina. Produce frutas, maderas, nueces, castañas, ganado, vinos y aceite.

Candeleda.—Villa de 4,303 habitantes, a 98 kilómetros de Ávila y a 29 de la estación de Oropesa, por carretera. Produce pimienta, vinos, aceite y cereales. Celebra ferias del 20 al 22 de Abril y el día 20 de Agosto. Hay fábrica de electricidad.

Casavieja.—Villa de 2,537 habitantes, a 70 kilómetros de Ávila y a 43 de la estación de Talavera de la Reina. Carreteras a Talavera y a Arenas de San Pedro. Cosecha

vinos, aceite y cereales. Celebra ferias de ganado vacuno del 4 al 6 de Mayo. Hay alumbrado eléctrico.

Cuevas del Valle.—Villa de 1,086 habitantes, a 64 kilómetros de Ávila y a 50 de la estación de Talavera de la Reina. Carretera de Ávila a Arenas de San Pedro. Produce cereales, ganado, vinos y aceite.

Gavilanes.—Lugar de 911 habitantes, a 65 kilómetros de Ávila y a 44 de la estación de Talavera de la Reina. Carretera de Arenas de San Pedro a Casavieja. Produce maderas, castañas, vinos, aceite, legumbres, cereales y ganado.

Guisando.—Villa de 922 habitantes, a 82 kilómetros de Ávila y a 48 de la estación de Talavera de la Reina. Carretera a Arenas de San Pedro. Son muy famosos los toros de *Guisando*, antiquísimos monumentos de los que se han hallado otros ejemplares en Segovia, Ávila y cerca de Segorbe; tienen inscripciones que han dado lugar a errores de interpretación, pues fueron puestas en época muy posterior a la de los toros. Produce aceite, cereales, resina, madera de pino, frutas, vinos y ganado.

Hornillo (El).—Villa de 705 habitantes, a 72 kilómetros de Ávila y a 49 de la estación de Talavera de la Reina. Carretera a Arenas de San Pedro. Produce castañas, nueces, pino, aceite, vinos, melocotones y ganado cabrío.

Lanzahita.—Villa de 992 habitantes, a 77 kilómetros de Ávila y a 39 de la estación de Talavera de la Reina. Carretera de Arenas de San Pedro a Casavieja. Produce ganado, vinos, aceite y cereales.

Mijares.—Villa de 1,360 habitantes, a 60 kilómetros de Ávila y a 48 de la estación de Talavera de la Reina. Produce ganado, vinos, cereales, aceite y legumbres.

Mombeltrán.—Villa de 1,731 habitantes, a 69 kilómetros de Ávila y a 47 de la estación de Talavera de la Reina. Carreteras a Ávila, Arenas de San Pedro y Talavera. Produce maderas, vinos, aceite, cereales y ganado. Celebra ferias los días 15 y 16 de Agosto. Tiene agregado el caserío La Higuera.

Parra de Arenas (La).—Lugar de 412 habitantes, a 73 kilómetros de Ávila y a 42 de la estación de Talavera de la Reina. Produce frutas, aceite, castañas y ganado.

Pedro Bernardo.—Villa de 3,354 habitantes, a 72 kilómetros de Ávila y a 45 de la estación de Talavera de la Reina. Carretera de Arenas de San Pedro a Casavieja. Produce ganados, vinos, aceite y cereales. Hay fábricas de hilados de lana.

Piedralabes.—Villa de 2,052 habitantes, a 65 kilómetros de Ávila y a 40 de la estación de Almorox, por carretera. Produce ganado, vinos, corcho, castañas y maderas. Hay fábricas de tapones y una de electricidad. Celebra ferias del 29 al 31 de Agosto y mercados los lunes. Tiene agregados los grupos de pajares Calvario Viejo, Cambronera, Navarejos, San Roque, Tenería y Tomillar, y el grupo de cuadras Escanales.

Poyales del Hoyo.—Villa de 1,613 habitantes, a 90 kilómetros de Ávila y a 35 de la estación de Oropesa. Produce aceite, cereales, vinos y ganado.

San Esteban del Valle.—Villa de 1,943 habitantes, a 69 kilómetros de Ávila y a 53 de la estación de Talavera de la Reina. Produce frutos, ganado, aceite y vinos.

Santa Cruz del Valle.—Villa de 856 habitantes, a 70 kilómetros de Ávila y a 47 de la estación de Talavera de la Reina. Produce aceite, vinos, frutas, pinos y ganado.

Serranillos.—Lugar de 767 habitantes, a 57 kilómetros de Ávila, cuya estación férrea es la más cercana. Produce

principalmente ganado y cereales. Hay agregados los molinos Los Chorrerones.

Villarejo del Valle.—Villa de 1,007 habitantes, a 64 kilómetros de Ávila y a 51 de la estación de Talavera de la Reina. Produce vinos y ganado.

PARTIDO JUDICIAL DE ARÉVALO

Ocupa una extensa zona que abarca toda la parte septentrional de la provincia. Sus límites son: al N., la provincia de Valladolid; al E., la de Segovia; al S., los partidos de Ávila y Piedrahita, y, al O., la provincia de Salamanca.

El territorio es generalmente llano, con algunas pequeñas irregularidades, cuya menor eminencia es la llamada Atalaya de Flores, en el término de Flores de Ávila.

Todas las aguas corresponden a la cuenca del Duero, siendo las principales corrientes fluviales: el Adaja, con su tributario el Arevalillo; el Zapardiel y el Trabancos.

La línea férrea que va de Madrid a Medina del Campo, por Ávila, cruza de S. a N. la zona oriental de este partido, pasando por la cabeza del mismo.

Las principales carreteras son: la de Peñaranda de Bracamonte a Medina del Campo, por Madrigal de las Altas Torres, donde acude un ramal que procede de Arévalo; la de Peñaranda de Bracamonte a Ávila, que, dos kilómetros al E. de Salvadiós, lanza un ramal hacia Fontiveros, y, en Chaherrero, del término de Crespos, lanza otro hacia Cabezas del Pozo, que también pasa por Fontiveros; la de Madrid a Medina del Campo, que en Sanchidrián echa un ramal que va a empalmar con la carretera de Santa María de Nieva a Segovia, y en Adanero echa otro hacia Olmedo, y, finalmente, las dos que parten de la cabeza del partido, conduciendo a Santa María de Nieva y a Santiuste de San Juan Bautista.

Los ayuntamientos comprendidos en esta jurisdicción son: Arévalo, Adanero, El Ajo, Albornos, Aldeaseca, Barromán, Bercial de Zapardiel, Bernuy-Zapardiel, Blascoñuño de Matacabras, Blascosancho, El Bohodón, Cabezas de Alambre, Cabezas del Pozo, Cabizuela, Canales, Cantiveros, Castellanos de Zapardiel, Cebolla del Trabancos, Císla, Collado de Contreras, Constanzana, Crespos, Donjimeno, Donvidas, Espinosa de los Caballeros, Flores de Ávila, Fontiveros, Fuente el Sauz, Fuentes de Año, Gimialcón, Gutierrezmuñoz, Hernansancho, Horcajo de las Torres, Langa, Madrigal de las Altas Torres, Mambias, Moraleja de Matacabras, Muñomer del Peco, Muñosancho, Narros del Castillo, Narros de Saldueña, Nava de Arévalo, Orbita, Pajares de Adaja, Palacios de Goda, Papatrigo, Pedro Rodríguez, Rasueros, Rivilla de Barajas, Salvadiós, Sanchidrián, San Esteban de Zapardiel, San Pascual, San Vicente de Arévalo, Sinlabajos, Tiñosillos, Villanueva de Gómez, Villanueva del Aceral y Viñegra de Moraña.

Arévalo.—Ciudad de 3,700 habitantes, a 57 kilómetros de Ávila, con estación de ferrocarril en la línea de Madrid a Medina del Campo, por Ávila. Carreteras a Madrigal de las Altas Torres, a Medina del Campo, a Santiuste de San Juan Bautista, a Santa María de Nieva y a Madrid. Hállase situada entre las márgenes de los ríos Adaja y Arevalillo, que se unen dos kilómetros al N. de esta población, asentada sobre una colina rodeada de grandes llanuras.

Es ciudad de antiquísimo origen. En la casa de los Cárdenas hay un toro, labrado en piedra, de la época

cartaginesa; en la del Marqués de Villasante hay un sepulcro egipcio de alabastro verde. Consérvanse restos de las antiguas murallas y tienen notable interés las iglesias de San Miguel Arcángel, Santo Domingo de Silos, San Nicolás de Bari y el Salvador, y los conventos de San Francisco y de San Bernardo el Real.

Produce vinos, frutas, garbanzos y muchos cereales, siendo muy importantes los mercados que se celebran los martes, por las muchas transacciones que en ellos se efectúan, principalmente de granos. También celebra ferias desde el domingo de Pascua de Resurrección hasta el jueves, y el primer domingo de Junio y los cuatro días siguientes. Cría ganado, especialmente de cerda, y tiene fábricas de tejidos, harinas, resinas y electricidad. Hay agregados los barrios Estación del Ferrocarril y Lugarejo.

Adanero.—Villa de 995 habitantes, a 41 kilómetros de Ávila, con estación de ferrocarril a 1 kilómetro. Carreteras a Medina del Campo, Olmedo y Madrid. Produce cereales, vinos, legumbres y ganado.

Ajo (El).—Lugar de 249 habitantes, a 57 kilómetros de Ávila y a 15 de la estación de Peñaranda de Bracamonte. Produce cereales, garbanzos, vinos y ganado. Celebra ferias los días 17 de Enero, 17 de Junio y 22 de Julio.

Albornos.—Lugar de 484 habitantes, a 30 kilómetros de Ávila y a 28 de la estación de Sanchidrián. Produce cereales, vinos y ganado.

Aldeaseca.—Lugar de 467 habitantes, a 57 kilómetros de Ávila y a 9 de la estación de Arévalo. Carretera de Arévalo a Madrigal de las Altas Torres. Cosecha principalmente vinos y cría ganado.

Barromán.—Lugar de 559 habitantes, a 60 kilómetros de Ávila y a 20 de la estación de Arévalo. Carretera de Arévalo a Madrigal de las Altas Torres. Cosecha cereales.

Bercial de Zapardiel.—Lugar de 460 habitantes, a 58 kilómetros de Ávila y a 20 de la estación de Cantalapiedra. Cosecha cereales, vinos, legumbres y hortalizas.

Bernuy-Zapardiel.—Lugar de 345 habitantes, a 50 kilómetros de Ávila y a 22 de la estación de Arévalo. Carretera de Ávila a Cabezas del Pozo. Cosecha cereales.

Blasconuño de Matababras.—Lugar de 142 habitantes, a 68 kilómetros de Ávila y a 18 de la estación de Cantalapiedra. Carretera de Peñaranda de Bracamonte a Medina del Campo. Produce cereales, vinos y ganado.

Blascosancho.—Lugar de 499 habitantes, a 29 kilómetros de Ávila y a 3 de la estación de Sanchidrián. Produce cereales, algarrobas, garbanzos y ganado.

Bohodón (El).—Villa de 368 habitantes, a 38 kilómetros de Ávila y a 12 de la estación de Sanchidrián. Cosecha cereales y vinos.

Cabezas de Alambre.—Lugar de 210 habitantes, a 40 kilómetros de Ávila y a 22 de la estación de Adanero. Produce cereales, algarrobas, vinos y ganados.

Cabezas del Pozo.—Lugar de 375 habitantes, a 53 kilómetros de Ávila y a 24 de la estación de Arévalo, Carretera a Ávila. Produce cereales, vinos y ganado.

Cabizuela.—Lugar de 254 habitantes, a 35 kilómetros de Ávila y a 22 de la estación de Sanchidrián. Cosecha principalmente cereales.

Canales.—Villa de 128 habitantes, a 53 kilómetros de Ávila y a 21 de la estación de Arévalo. Cosecha cereales y vinos.

Cantiveros.—Villa de 405 habitantes, a 47 kilómetros de Ávila y a 20 de la estación de Peñaranda de Bracamonte.

Carretera de Ávila a Cabezas del Pozo. Produce cereales, legumbres, garbanzos, vinos y ganado.

Castellanos de Zapardiel.—Lugar de 307 habitantes, a 64 kilómetros de Ávila y a 20 de la estación de Arévalo. Produce cereales, vino, ganado y gallinas.

Cebolla del Trabancos.—Lugar de 122 habitantes, a 60 kilómetros de Ávila y a 16 de la estación de Peñaranda de Bracamonte. Produce cereales, vinos y ganado.

Cisla.—Villa de 330 habitantes, a 52 kilómetros de Ávila y a 20 de la estación de Peñaranda de Bracamonte. Cosecha cereales. Hay agregada la alquería Torralba.

Collado de Contreras.—Villa de 521 habitantes, a 40 kilómetros de Ávila y a 24 de la estación de Peñaranda de Bracamonte. Produce cereales, garbanzos, vinos, algarrobas, ganado y gallinas.

Constanzana.—Lugar de 228 habitantes, a 41 kilómetros de Ávila y a 23 de la estación de Arévalo. Cosecha cereales. Hay agregado el lugar Jaraices.

Crespos.—Lugar de 776 habitantes, a 38 kilómetros de Ávila y a 20 de la estación de Peñaranda de Bracamonte. Carretera de Ávila a Cabezas del Pozo. Cosecha principalmente cereales. Hay agregados los lugares Chaherrero y Pascualgrande.

Donjimeno.—Lugar de 215 habitantes, a 43 kilómetros de Ávila y a 20 de la estación de Arévalo. Cosecha cereales, algarrobas, garbanzos y aceite.

Donvidas.—Lugar de 161 habitantes, a 65 kilómetros de Ávila y a 9 de la estación de Arévalo. Cosecha cereales y garbanzos.

Espinosa de los Caballeros.—Lugar de 240 habitantes, a 50 kilómetros de Ávila y a 7 de la estación de Arévalo. Carretera de Madrid a Medina del Campo. Cosecha cereales, vinos y algarrobas. Hay agregadas las casas de labor Aldehuela de Fuentes.

Flores de Avila.—Villa de 942 habitantes, a 55 kilómetros de Ávila y a 12 de la estación de Peñaranda de Bracamonte. Cosecha cereales y vinos.

Fontiveros.—Villa de 1,027 habitantes, a 45 kilómetros de Ávila y a 19 de la estación de Peñaranda de Bracamonte. Carreteras a Peñaranda, Cabezas del Pozo y Ávila. Produce cereales, garbanzos, vinos, huevos y cal. Celebra ferias del 16 al 18 de Septiembre y mercados de ganado lanar todos los viernes de Mayo y Junio.

Fuente el Sauz.—Villa de 285 habitantes, a 52 kilómetros de Ávila y a 21 de la estación de Arévalo. Cosecha cereales, vinos y legumbres.

Fuentes de Año.—Villa de 521 habitantes, a 55 kilómetros de Ávila y a 19 de la estación de Arévalo. Produce cereales, vinos y ganado. Hay agregado el caserío Raliegos.

Gimialcón.—Lugar de 302 habitantes, a 52 kilómetros de Ávila y a 7 de la estación de Peñaranda de Bracamonte. Produce cereales, vinos y ganado.

Gutierrezmuñoz.—Lugar de 454 habitantes, a 45 kilómetros de Ávila y a 4 de la estación de Adanero. Carretera de Madrid a Medina del Campo. Cosecha cereales y garbanzos.

Hernansancho.—Lugar de 406 habitantes, a 30 kilómetros de Ávila y a 12 de la estación de Sanchidrián. Cosecha cereales y patatas.

Horcajo de las Torres.—Villa de 1,056 habitantes, a 65 kilómetros de Ávila y a 14 de la estación de Cantalapiedra. Cosecha cereales, vinos, legumbres y hortalizas.

Langa.—Lugar de 624 habitantes, a 52 kilómetros de