

VÍAS PÚBLICAS				NÚMEROS		LA VIA Ó TROZO DE ELLA		Parroquias	BARRIO		Se hallan en ella	
Números	Ord.	Zona.	Nombres	Clase	Impres	Pares	Principia		Termina	Nombre		N.º
>	3.º	2.ª	Trinitarias (de) las.....	Cost.ª	1 á 3	2	Lope de Vega....	Huertas.....	S. Sebastián....	Cervantes.....	3	} Frente al n.º 2 fuente pública del canal de Lozoya.
>	>	>	Triquet (de)...	Calle.	>	>	Los Mesejo.....	Arroyo A broñi-gal.....	N. S. Angustias..	Guttenberg...	5	
>	2.º	1.ª	Turco (del)....	Id.	(Hoy calle del Marqués de Cubas.)							
>	3.º	1.ª	Urosas (de las)	Id.	1 á 11	2 á 20	Atocha.....	Magdalena.....	S. Sebastián....	Cañizares....	2	>
>	>	>	Uruguay (de)...	Paseo.	>	>	Parque Madrid..	>	S. Jerónimo.....	Retiro.....	8	>
>	1.º	3.ª	Valderribas(de)	Calle.	>	2	R.ª de Vallecas..	P.º de Ronda...	N. S. Angustias..	Guttenberg...	5	>
>	1.º	3.ª	Id.	Camino	>	>	Valderribas.....	Límite.....	Id.....	Id.....	5	>
>	3.º	4.ª	Valencia (de)..	Calle.	(Hoy calle de Pedro Heredia.)							
>	>	>	Valeria (de) ...	Id.	>	2 á 4	Francisco Abril..	Hotel Frischs ..	Id.....	Id.....	5	>
>	1.º	2.ª	Valenzuela.....	Id.	1 á 7	2 á 10	Reina Mercedes..	Alfonso XII.....	S. Jerónimo... .	Retiro.....	8	>
>	3.º	4.ª	Vallecas (de) .	Puente.	Parte izquierda.		Pacífico.....	Límite.....	N. S. Angustias..	Guttenberg ..	5	>
>	1.º	3.ª	Id.....	Ronda.	1 á 11	>	O'Donnell.....	Pacífico.....	Id.....	Id.....	5	} En el n.º 1 Hospital del Niño Jesús; Asilo del Niño Jesús; estación del Ferrocarril de Arganda; Fielato de Consumos
>	1.º	3.ª	Id.	Id.	>	>	C.º bajo Vicálvaro	P.º Reina Cristi-na.....	Id.....	Id.....	5	
>	1.º	3.ª	Id.....	Id.	>	>	O'Donnell.....	Id.....	Id.....	Retiro... .	8	>
>	1.º	3.ª	Id.....	Id.	9	>	Id.....	C.º bajo Vicálvaro	Id.....	Plaza de Toros	6	>
>	1.º	3.ª	Vandergoten (de) (1)...	Id.	>	2 á 6	Julián Gayarre..	Guttenberg.....	Id.	Guttenberg...	5	>

(1) La calle de Vandergoten, antes calle de letra E.

VÍAS PÚBLICAS				NÚMEROS		LA VIA Ó TROZO DE ELLA		Parroquias	BARRIO		Se hallan en ella		
Número	Ord.	Zona.	Nombres	Clase	Impares	Pares	Principia		Termina	Nombre		N.º	
>	>	>	Venezuela (de).	Paseo.	>	>	Parque Madrid ..	>	S. Jerónimo.....	Retiro.....	8	>	
>	3.º	1.ª	Ventura de la Vega (de) (1).	Calle.	1 á 23	2 á 26	Car.ª S. Jerónimo	Prado.....	S. Sebastián....	Príncipe.....	7	>	
>	3.º	2.ª	Verónica (de) la	Id.	1 á 19	2 á 26	Fúcar..	Alameda.....	El Salvador y San Nicolás.....	Alameda.....	1	{ Frente al n.º 22 fuente pública del canal de Lozoya.	
>	1.º	3.ª	Vicálvaro (de)..	C.º alto.	1	6 á 20	R.ª de Vallecas..	Límite.	N. S. del Pilar...	Plaza de Toros	6	>	
>	1.º	3.ª	Id.....	Id. bajo parte izquierda	1 á 9	2 á 4	Id.....	Id.....	Id..	Id..	6	>	
>	1.º	3.ª	Id.....	Id. parte dcha.	>	>	Id.....	Id.....	N. S. Angustias..	Guttenberg...	5	{ Cementerio municipal de N. S. de la Almudena (vulgo del Este)	
>	1.º	3.ª	Id.....	Id. viejo.	11 á 21	2 á 102	Id.....	Id.....	Id..	Id..	5	>	
>	1.º	3.ª	Vigo (de) (2)....	Calle.	>	>	Pacífico.....	Campo..	Id.....	Id.....	5	>	
>	>	>	Villa Mazzantini (de).....	Id.	1 á 3	2 á 6	Hermosilla.....	Id.....	N. S del Pilar..	Plaza de Toros	6	>	
>	3.º	1.ª	Visitación (de).	Id.	(Hoy calle de Don Manuel Fernández y González.)								
>	3.º	4.ª	Zaragoza (de).	Id.	(Hoy calle de Almería.)								
1 á 15-29 á 35 2 á 4-8 á 12 17 á 27 y 6	3.º 1.º	2.ª	Zorrilla (de)....	Id.	1 á 35	2 á 12	D. Nicolás María Rivero.....	P.º del Prado....	1-35 S. Jerónimo. 2-12 S. José.....	Floridablanca	4	{ En el n.º 1 Iglesia y residencia de los Hermanos de S. Luis Gonzaga; en el n.º 3 Patronato del mismo nombre; en el n.º 6 Palacio de los Diputados (vulgo Congreso; en el n.º 5 y 7 el Círculo de la Juventud Católica; el n.º 6 tiene agua de los viajes de la Villa.	

(1) La calle de Ventura de la Vega, antes calle del Baño.

(2) La calle de Vigo, antes calle de Retortillo.



Academia Real Española.—Calles de Alarcón, n.º 1; Academia, n.º 2; Felipe IV, n.º 2, y Moreto, n.º 2.
Idem id. de la Historia, calle del León, n.º 21.

Administración de Contribuciones de la provincia.—Plaza de Platería de Martínez, n.º 1.

Idem de Propiedades é Impuestos, Plaza de Platería de Martínez, n.º 1.

Idem de Hacienda de la provincia, calle de la Alameda, n.º 1.

Aguas de los viajes de la villa, la tienen las casas siguientes:

El n.º 36 de la calle de Alcalá.

El n.º 52 d.º de la id. id.

El n.º 74 de la id. id.

El n.º 7 de la Plaza del Angel.

El n.º 18 de la calle de Atocha

El n.º 20 de la id. id.

El n.º 32 de la id. id.

El n.º 34 de la id. id.

El n.º 65 de la id. id.

El n.º 141 de la id. id.

El n.º 42 de la Carrera de S. Jerónimo.

El n.º 34 de la calle de Cervantes.

El n.º 21 de la calle de Echegaray.

El n.º 13 de la calle de D. Nicolás María Rivero.

El n.º 24 de la calle del Prado

El n.º 2 de la calle de Moratín (Platería de Martínez).

El n.º 2 de la Plaza de Platería de Martínez.

El n.º 6 de la calle de Zorrilla.

Almacenes de la Compañía Arrendataria de Tabacos.—Calle de Juan de Urbieto, n.º 9.

Archivo general de Escrituras públicas.—Calle de Alberto Bosch, n.º 4.

Asilo de Huérfanos de la Caridad para educación de niñas pobres.—Calle de San Blas, n.º 7.

Idem de Huérfanos de la Cuna de Jesús, calle del Pacífico, n.º 39.

Idem de id. de San Blas, Travesía del Fúcar, n.º 24 y calle de la Alameda, n.º 24.

Idem de Niñas Desamparadas de las Religiosas del Buen Consejo, calle del Pacífico, n.º 35.

Idem del Niño Jesús, Ronda de Vallecas, n.º 1.

Idem del Noviciado de las Hermanas de San Vicente Paul, calle de Jesús, n.º 3.

Idem Colegio de Santa Susana, calle del Marqués de Mondéjar, n.º 1 y Pedro Heredia, n.º 5.

Asociación para la enseñanza de la mujer.—Calle de Alcalá, n.º 70.

Asociación general de Ganaderos.—Calle de las Huertas, n.º 30.

Ateneo Científico y Literario.—Calle del Prado, n.º 21



Banco de España.—Calles de Alcalá, n.º 74; Los Madrazo, n.º 29 y Paseo del Prado, núms. 2 á 8.

Barrios que comprende el Distrito y calles de los mismos:

Barrio núm. 1, Alameda.—Alameda (toda).—Atocha, núms. 133 á 161.—Berengena (toda).—Ceniceros (toda).—Fúcar, núms. 1 á 25.—Fúcar (travesía) (toda).—Gobernador, núms. 15 á 35 y 8 á 28.—Huertas, núms. 76 á 88.—Jesús, núms. 3 á 7.—Moratín, núms. 53 á 65 y 33 á 58.—Platería de Martínez, números 1 y 2.—Prado (Paseo), núms. 28 á 44.—San Pedro (toda).—San Blas (toda).—Verónica (toda).

Barrio núm. 2, Cañizares.—Angel (Plaza del), núms. 9 á 21 correlativos.—Antón Martín (Plaza), núms. 40 á 48.—Atocha, núms. 23 á 79 y 16 á 48.—Cañizares (toda).—Carretas, núms. 43 á 47.—Echegaray, núms. 30 á 35.—Huertas, núms. 1 á 17 y 2 á 30.—León, núms. 23 á 42.—Magdalena, núms. 1 á 31.—Matute (Plaza) (toda).—Prado, núms. 2 á 4.—Príncipe, núms. 35 á 41 y 26 á 30.—Príncipe Alfonso (Plaza) núms. 7 á 14 correlativos.—Relatores, núms. 1 á 17.—San Sebastián (toda).—Urosas (toda).

Barrio núm. 3, Cervantes.—Cánovas (Plaza) parte izquierda.—Carrera de S. Jerónimo, núms. 29 á 53.—Cervantes (toda).—Cortes (Plaza) parte derecha.—Duque de Medinaceli (toda).—Echegaray, núms. 27 á 35.—Hucetas, núms. 19 á 73.—Infante (toda).—Jesús, núms. 1 á 3 y 2 á 8.—Jesús (Plaza) (toda).—León números 1 á 19 y 2 á 26.—Lope de Vega (toda).—Platería de Martínez (Plaza de), parte izquierda.—Prado (Paseo) 18 á 25.—Prado (calle) núms. 6 á 30.—Quevedo (toda).—San Agustín (toda).—Trinitarias (costanilla), (toda).

Barrio núm. 4, Floridablanca.—Alcalá, núms. 36 á 76.—Arlabán, núms. 1 á 11 y 2 á 12.—Carrera de S. Jerónimo, núms. 29 á 53.—Cortes (Plaza), núms. 1 á 4 correlativos.—Castelar (Plaza), núm. 4 (Banco de España).—Don Nicolás María Rivero, núms. 1 á 15 y 2 á 14.—Fernanfior, núms. 1 y 2 á 8.—Floridablanca (toda).—Jovellanos (toda).—Los Madrazo (toda).—Marqués de Cubas (toda).—Prado (Paseo), núms. 2 á 16.—Sevilla, núms. 2 á 18.—Zorrilla (toda).

Barrio núm. 5, Guttenberg.—Abroñigal (arroyo).—Abtao (toda).—Andrés Torrejón (toda).—Arregui y Aruej (toda).—Cabanilles (toda).—Caridad (toda).—Francisco Abril (toda).—Fuenterrabía (toda).—Granada (toda).—Guttenberg (toda).—Juan de Urbieto (toda).—Julian Gayarre, de Pacifico á Reina Cristina. —Luis Mitjans (toda).—Marina Española (toda).—Mesejos (toda).—Narciso Serra (toda).—Pacifico, núms. 5 á 43.—Pajaritos (vereda), de Ronda de Vallecas á camino de Valderribas.—Pavones (callejón) (todo).—Reina Cristina, núms. 4 á 24.—Roncesvalles (toda).—Ronda (Paseo).—Sánchez Barcáiztegui (toda).—Triquet (toda).—Valderribas (toda).—Valderribas (camino).—Valeria (toda).—Vallecas (puente), parte izquierda.—Vallecas (ronda), de camino bajo de Vicálvaro, izquierda, y Paseo de la Reina Cristina, derecha, al Pacifico.—Vandergoten (toda).—Vicálvaro (camino bajo).—Vicálvaro (camino viejo).—Vigo (toda).

Barrio n.º 6, Plaza de Toros.—Abroñigal (Arroyo).—Aguirre (toda).—Alcalá, núms. 86 á 186.—Alegria (Glorieta).—Alejandro González (toda).—Almería (toda).—Antonio Acuña (toda).—Antonio Arias (toda).—Ayala, núms. pares, de Alcalá á Paseo de Ronda.—Bocángel (toda).—Doctor Castelo (toda).—Duque de Sexto, entre Antonio Acuña y Paseo de Ronda.—Elvira (toda).—España (Plaza) (toda).—Fernán González (toda).—Fuente del Berro (toda).—Goya, número 82.—Hermosilla, de Alcalá á Paseo de Ronda.—Ibiza (toda).—Indalecio (toda).—Jorge Juan, núms. 57 y 68 á 74.—Lanuz, entre Fuente del Berro y Hermosilla.—Lombía (toda).—Lope de Rueda.—Luis Villa (toda).—Maiquez (toda).—Marqués de Mondéjar (toda).—Menorca (toda).—Moderno (pasaje), entre Alcalá y Marqués de Mondéjar.—Muñoz (toda).—Narváez (toda).—Nueva del Este (toda).—O'Donnell (toda).—Pedro Heredia (toda).—Plaza de Toros (Avenida) (toda).—Porvenir, entre Fuente del Berro y Hermosilla.—Ronda (Paseo), de Alcalá á Camino bajo de Vicálvaro.—Sánchez Dávila (toda).—Tomás López (toda).—Vallecas (Ronda), de O'Donnell á Camino bajo de Vicálvaro, parte izquierda.—Vicálvaro (Camino alto).—Vicálvaro (Camino bajo), de Ronda de Vallecas al límite, parte izquierda.—Villa Mazzantini (toda).

Barrio n.º 7, Príncipe.—Ángel (Plaza), núms. 2 á 8 correlativos.—Carrera de S. Jerónimo, núms. 26 á 46.—Cortes (Plaza), núms. 7 y 8.—Cruz, núms. 1 á 49.—D. Manuel Fernández y González (toda).—Echegaray, núms. 1 á 25 y 2 á 28.—Espoz y Mina, núms. 13 á 17 y 24 á 40.—Gato (toda).—Núñez de Arce (toda).—Prado, núms. 1 á 31.—Príncipe núms. 1 á 33 y 2 á 24.—Príncipe Alfonso (Plaza), núms. 1 á 17 correlativos.—Santa Catalina (toda).—Ventura de la Vega (toda).

Barrio n.º 8, Retiro.—Academia (toda).—Alarcón (toda).—Alberto Bosch (toda).—Alcalá, núms. 76 á 80.—Alfonso XI (toda).—Alfonso XII (toda).—Argentina (Paseo).—Atocha (Paseo).—Bolivia (Paseo).—Cánovas del Castillo (Plaza).—Casado del Alisal (toda).—Castelar (Plaza), n.º 3.—Colombia (Paseo).—Costa Rica (Plaza).—Chile (Paseo).—D. Claudio Moyano (toda).—Duque de Fernán Núñez (Paseo).—Ecuador (Paseo).—Espalter (toda).—España (Plaza).—Felipe IV (toda).—General Echagüe (toda).—Guatemala (Plaza).—Honduras (Plaza).—Independencia (Plaza), núms. 6 á 10 correlativos.—Juan de Mena (toda).—Julian Gayarre (toda).—Lealtad (toda).—Lealtad (Plaza) (toda).—Méjico (Avenida).—Méndez Núñez (toda).—Montalbán (toda).—Moreto (toda).—Murillo (Plaza) (toda).—Nicaragua (Plaza).—Pacifico, núms. 1 y 3, Basílica.—Parque, entre Paseo de Atocha y Alfonso XII.—Perú (Paseo).—Prado (Paseo), números 1 á 9.—Reina Cristina (toda).—Reina Mercedes (toda).—República Dominicana (Paseo).—Salvador (Plaza).—Uruguay (Paseo).—Valenzuela (toda).—Vallecas (Ronda), de O'Donnell á Paseo de Reina Cristina, parte derecha.—Venezuela (toda).

Barrio n.º 9, San Carlos.—Antón Martín (Plaza), núms. 50 á 60.—Atocha, núms. 50 á 122.—Atocha (Ronda), núms. 2 á 8.—Doctor Mata (toda).—Drumen (toda).—Duque de Fernán Núñez (toda).—Marqués de Toca (toda).—San Eugenio (toda).—San Ildefonso (toda).—Sánchez Bustillo (toda).—Santa Inés (toda).—Santa Isabel, núms. 1 á 51.

Barrio n.º 10, Santa María.—Amor de Dios (toda).—Antón Martín (Plaza), núms. 81 á 89.—Atocha, núms. 51 á 131.—Desamparados (Costanilla) (toda).—Fúcar, núms. 2 á 24.—Gobernador, núms. 1 á 13 y 2 á 6.—Huertas, núms. 32 á 74.—Jesús, núms. 10 á 14.—León, núms. 21 á 41.—Moratín, núms. 1 á 51 y 2 á 36.—San José (toda).—Santa María (toda).—Santa Polonia (toda).

Basílica de Nuestra Señora de Atocha.—Paseo de Atocha (al final).

Biblioteca de la Real Academia Española.—Calles de Alarcón, n.º 1 y Academia, n.º 2.

Idem id. id. de la Historia, calle del León, n.º 21.

Idem del Depósito Hidrográfico, calle de Alcalá, n.º 56.

Idem de la Facultad de Medicina, calle de Atocha, n.º 104.

Idem de Ingenieros militares, calle de la Reina Mercedes, n.º 4.

Idem de id. de Caminos, Canales y Puertos, calle de Alfonso XII, n.º 3.

Idem del Jardín Botánico, Paseo del Prado.

Idem del ex-Ministerio de Ultramar, calle de Alfonso XII, n.º 1.

Idem particular del Congreso de los Diputados, calle de la Alameda, n.º 1, y Plaza de las Cortes, n.º 1

Bolsa del Comercio.—Plaza de la Lealtad, n.º 1, calles de Juan de Mena, n.º 2, y Alarcón, n.º 4.

- Caballerizas de la Sección Montada de la Guardia Municipal.*—Costanilla de los Desamparados, n.º 15.
- Cámara de Comercio, Industria y Navegación.*—Plaza de la Lealtad, n.º 1.
- Compañía de electricidad del Mediodía.*—Calle de la Alameda, núms. 5 y 7.
- Capilla Evangélica.*—Calle del Fúcar, n.º 10.
- Idem de Incurables de Nuestra Señora del Carmen,* calle de Atocha, n.º 121.
- Idem de Nuestra Señora de la Portería,* calle de Santa Isabel, n.º 5.
- Idem de Santa Susana,* calle del Marqués de Mondejar, n.º 1.
- Idem del Santísimo Cristo de la Salud,* calle de Atocha, n.º 60.
- Carruajes de Plaza (parada de los).*
- Plaza del Ángel, 10 núms., del 136 á 145.
- Calle de Atocha (esquina al Hospital), 6 núms., del 406 á 411.
- Idem, id.* (esquina á San Sebastián), 8 núms., del 206 á 303.
- Carrera de San Jerónimo (esquina á la Plaza de las Cortes), 8 núms., del 374 á 381.
- Idem, id.* (esquina á Italianos), 10 núms., del 184 á 195.
- Plaza de la Independencia, 5 núms., del 571 á 574 y 275 agregado.
- Idem de la Lealtad,* 4 núms., del 605 á 608.
- Calle de los Madrazo, 2 núms., 125 y 126.
- Idem del Pacífico,* 4 núms., del 617 á 620.
- Plaza de Platería de Martínez, 2 núms., 587 y 588.
- Calle del Prado, 8 núms., del 482 á 489.
- Idem de Santa Isabel,* 4 núms., del 446 á 449.
- Casa de Salud de Nuestra Señora del Carmen.*—Calle de Bocángel.
- Idem de Socorro del Distrito,* Costanilla de los Desamparados, n.º 15.
- Casino de la Gran Peña.*—Calle de Alcalá, n.º 36.
- Idem de Ultramar.*—Calle del Príncipe, n.º 12.
- Cementerio de Nuestra Señora de la Almudena (vulgo del Este).*—Camino bajo de Vicálvaro.
- Centro Instructivo del Obrero.*—Calle de Atocha, n.º 68.
- Idem Militar del Ejército y la Armada y de instrucción comercial,* Plaza del Ángel, n.º 8.
- Círculo del Bolsin.*—Calle de Juan de Mena, n.º 2.
- Idem de Clases Pasivas,* calle del Príncipe, n.º 7.
- Idem Francés,* calle de Alcalá, n.º 38.
- Idem de la Juventud Católica,* calle de Zorrilla, n.º 5 y 7.
- Idem Liberal-conservador,* calle de Carrera de San Jerónimo, n.º 28.
- Idem del Nuevo Club,* calle de Don Nicolás María Rivero, n.º 2.
- Colegio de Agentes de Cambio y Bolsa.*—Plaza de la Lealtad, n.º 1.
- Idem de corredores de Comercio,* Plaza de la Lealtad, n.º 1.
- Idem de niños de la Purísima Concepción,* calle de Atocha, n.º 141.
- Idem del Noviciado de las Hermanas de San Vicente de Paul,* calles de las Huertas, n.º 73 y Jesús, n.º 8.
- Idem del Sagrado Corazón de Jesús,* calle del Prado, n.º 12.
- Idem del Asilo de Santa Susana,* calle de Pedro Heredia, n.º 5.
- Idem y Patronato de Nuestra Señora de Loreto,* calle de O'Donnell, n.º 15.
- Idem de San Carlos,* calle de Santa Inés, n.º 1 y Atocha, n.º 104
- Comisión de Evaluación.*—Platería de Martínez, n.º 1.
- Idem de Furos,* Paseo de Atocha, n.º 1.
- Idem del Mapa Agronómico,* Paseo de Atocha, n.º 1.
- Idem permanente de Pesos y Medidas,* Paseo de Atocha, n.º 1.
- Comunidad de Religiosos Dominicanos.*—Calle de Cañizares, n.º 8.
- Idem de Nuestra Señora de Loreto,* calle de O'Donnell, n.º 15.
- Idem y residencia de los Padres Trinitarios,* calle de Echeagaray, n.º 32.
- Compañía del Gas de Madrid (Sucursal de la).*—Calle de Atocha, n.º 127.
- Consejo Forestal.*—Paseo de Atocha, n.º 1.

- Consejo de Instrucción pública.*—Paseo de Atocha, n.º 1.
 Idem de Minas, Paseo de Atocha, n.º 1.
 Idem de Obras públicas, Paseo de Atocha, n.º 1.
 Idem Superior de Agricultura, Industria y Comercio, Paseo de Atocha, n.º 1.
- Consulado de Costa Rica.*—Calle de Los Madrazo, n.º 9.
 Idem de Guatemala, Honduras y Nicaragua, calle de Casado del Alisal, n.º 5.
 Idem de Francia, calle de Aguirre, n.º 1.
 Idem de los Países Bajos, Carrera de S. Jerónimo, n.º 43.
- Consulta pública y gratuita.*—Calle del Doctor Castelo.
- Convento de Religiosas Trinitarias de San Idefonso.*—Calle de Lope de Vega, n.º 18 y 20.
 Idem de Santa Susana, Plaza de España, n.º 1.
 Idem de la Caridad del Corazón de Jesús, calle del Marqués de Mondéjar, n.º 1.
- Correos y Telégrafos (Estafeta del Sur).*—Calle de Atocha, n.º 125.
- Cuarteles de María Cristina.*—Paseo Reina Cristina, n.º 1.
- Clinica pública de Medicina del Hospital provincial.*—Calle de Atocha, n.º 108.
 Idem id. de San Carlos, calle de Atocha, n.º 104.

D

- Delegación de Hacienda.*—Platería de Martínez, n.º 1
 Idem de vigilancia y Prevención civil del Distrito, calle de las Huertas, n.º 44.
- Depósito Hidrográfico.*—Calle de Alcalá, n.º 56.
- Despacho auxiliar del Monte de Piedad.*—Calle de la Carrera de San Jerónimo, n.º 31.
- Dirección y Administración del periódico El Liberal.*—Calle del Marqués de Cubas, n.º 7.
 Idem general de Agricultura, Industria y Comercio, Paseo de Atocha, n.º 1.
 Idem id. del Instituto Geográfico y Estadístico, Paseo de Atocha, n.º 1.
 Idem de la Junta de Clases Pasivas, calle del Marqués de Cubas, n.º 9.
 Idem general de Obras públicas, Comercio y Minas, Paseo de Atocha, n.º 1.
- Distrito Forestal de Madrid.*—Calle de Lope de Vega, n.º 34.

E

Edificios aislados:

- Caballerizas del Duque de Sexto, calle de Elipa, (barrio de la Plaza de Toros).
 Campos Eliseos, (id., id.)
 Casa Blanca (en el camino de la Huerta del Cordero), camino alto de Vicálvaro, (id. id.)
 Casa de D. Antonio Otero, camino viejo de Vicálvaro, (barrio de Guttenberg).
 Idem de D. Julio Mateo, calle de Elvira, (barrio de la Plaza de Toros).
 Casilla de la Sociedad de Minas, camino de la Fuente del Berro, (id., id.)
 Fábrica de cristal de D. José Vich, Paseo de Ronda, (id., id.)
 Idem de relojes de Girod, camino de la Fuente del Berro, (id., id.)
 Hospital del Niño Jesús, ronda de Vallecas; (barrio de Guttenberg).
 Idem de San Juan de Dios, calle de Máiquez, (barrio de la Plaza de Toros).
 Hotel en el campo del Sr. Marqués de Zafra, (id., id.)
 Idem de D. Carlos Latorre, camino de la Fuente del Berro, (id., id.)
 Idem de Toribio Aguado, (id., id., id., id.)
 Huerta del Cordón, (id., id.)
 Idem del Cura, (Colonia de Fritsch), (barrio de Guttenberg).
 Idem del Cura, (barrio de la Plaza de Toros).

- Huerta del Peinado, (barrio de Guttenberg).
 Idem de Sordo-Mudos, izquierda del camino viejo de Valderribas, (id., id.)
 Jardín de D. Emilio Fas, Colonia Fritsch, (id., id.)
 Idem de D. Félix Moreno, camino viejo de Vicálvaro, (id., id.)
 Jardínillos (varias casitas) izquierda del camino viejo de Vicálvaro, (id., id.)
 Montaña Rusa, Museo y Biblioteca de Ultramar, (barrio del Retiro.)
 Peseñón de Caño Gordo, (barrio de Guttenberg).
 Idem de Doña Francisca Martínez, Colonia Fritsch, (id., id.)
 Tejer de Blas, 1.ª derecha del camino alto de Vicálvaro (id., id.)
 Idem de id., 2.ª id., id., id., (id., id.)
 Idem del Peinado, (id., id.)
 Idem de Pol, izquierda del camino bajo de Vicálvaro, (id., id.)
 Idem de Sixto, (barrio de la Plaza de Toros.)
 Tiro de Pichón, camino bajo de Vicálvaro, (barrio de Guttenberg.)
 Vaquería, camino bajo de Vicálvaro, (id., id.)
 Ventorro, Ronda de Vallecas, (id., id.)
 Idem, camino bajo de Vicálvaro, (id., id.)
 Idem de Eulogio Palomo, Ronda de Vallecas, (barrio de la Plaza de Toros.)
 Idem de José Noguera, Avenida de la Plaza de Toros, (id., id.)
 Idem de Mateo López, Paseo de Ronda, (id., id.)
 Villa Luisa, izquierda del camino viejo de Valderribas, (barrio de Guttenberg).
Embajada y Legación de Bélgica —Carrera de San Jerónimo, n.º 38.
 Idem id. de Guatemala, calle de Casado del Alisal, n.º 5.
 Idem id. de Mónaco, calle de Casado del Alisal, n.º 5.
 Idem id. de Portugal, calle de Atocha, n.º 113.
Escuela de Artes y Oficios (Sección 4.ª).—Calle del Marqués de Cubas, n.º 11.
 Idem de Ingenieros de Caminos, Canales y Puertos, calle de Alfonso XII, n.º 3.
 Idem de niños y niñas de la Institución de Aguirre, calles de Alcalá, n.º 86 y O'Donnell.
 Idem municipal de adultos n.º 6, Costanilla de los Desamparados, n.º 15.
 Idem id. id., calle del Fúcar, n.º 13.
 Idem id. id., n.º 8, calle del Pacífico, n.º 9.
 Idem id. id., calle del Prado, n.º 4.
 Idem id. elemental de niñas n.º 11, Costanilla de los Desamparados, n.º 15.
 Idem id. id. id. n.º 22, Calle de la Alameda, n.º 1.
 Idem id. id. id. n.º 26, calle de Núñez de Arce, n.º 8.
 Idem id. id. id. n.º 35, calle del Pacífico, n.º 9.
 Idem id. id. id. n.º 44, calle de Santa María, n.º 32.
 Idem id. id. id. n.º 51, Plaza del Ángel, n.º 19.
 Idem id. id. id. n.º 63, calle del León, n.º 30.
 Idem id. id. id. n.º 65, calle del Prado, n.º 4.
 Idem id. id. de niños n.º 13, calle del Fúcar, n.º 13.
 Idem id. id. id. n.º 21, calle de Echegaray, n.º 19.
 Idem id. id. id. n.º 22, calle del León, n.º 30.
 Idem id. id. id. n.º 27, Costanilla de los Desamparados, n.º 15.
 Idem id. id. id. n.º 35, calle del Pacífico, n.º 9.
 Idem id. id. id. n.º 48, calle de Núñez de Arce, n.º 8.
 Idem id. id. id. n.º 58, calle de Alfonso XII, n.º 5.
 Idem id. superior de niñas n.º 54, calle de Echegaray, n.º 19.
 Idem id. id. de niños n.º 11, calle del Prado, n.º 4.
 Idem id. de párvulos n.º 17, Costanilla de los Desamparados, n.º 4.
 Idem municipal de párvulos n.º 23, calle de la Alameda, n.º 3.
 Idem Superior de párvulos n.º 19.
Estación del ferrocarril de Arganda.—Ronda de Vallecas.
 Idem del tranvía del Este, calle de Alcalá, n.º 152.
Estafeta de Correos y Telégrafos del Sur.—Calle de Atocha, n.º 125.
Estanque y embarcadero del Retiro.—Parque de Madrid.

- Estatua de Calderón de la Barca*, obra de D. Juan Figueras.—En el centro de la Plaza del Príncipe Alfonso.
 Idem de D. Bartolomé Esteban Murillo, obra de D. Gabino Medina, en el centro de la Plaza de Murillo.
 Idem de D. Claudio Moyano, obra de D. Agustín Querol, Glorieta de Atocha.
 Idem ecuestre del general Espartero, obra de D. Pablo Gisbert, calle de Alcalá.
 Idem de Goya, obra de D. Mariano Benlliure, frente al Parque Zoológico (casa de fieras).
 Idem de Miguel de Cervantes, obra de Antonio Solá, en el centro del jardinillo de la Plaza de las Cortes.
 Idem de la Reina Doña María Cristina, obra de Benlliure y Aguado, en la calle de Felipe IV.
 Idem de Velázquez, obra de D. Aniceto Marinas, Paseo del Prado, frente al Museo de Pinturas.

F

- Fábrica de Electricidad de Buenavista*.—Calle de O'Donnell, n.º 10.
 Idem, id. del Mediodía, Travesía del Fúcar, n.º 24 y Alameda, núms. 5 y 7.
 Idem Real de Tapices, calles de Fuenterrabía, n.º 1 y Andrés Torrejón, n.º 2.
Facultad de Medicina y Clínica de San Carlos.—Calle de Atocha, n.º 104.
Farmacia Militar.—Calle de Atocha, n.º 22.
Fielato de Consumos.—Ronda de Vallecas.
Fuente monumental llamada de Apolo.—Salón del Prado.
 Idem, id. del Ángel Caído, obra de D. Ricardo Bellver, Paseo del Duque de Fernán Núñez (Parque de Madrid).
 Idem, id. de la Cibeles, Plaza de Castelar.
 Idem (cuatro) gemelas que sirven de ornato al cruce del Paseo del Prado con la Plaza de Platería de Martínez.
 Idem, id. de Neptuno, en el centro de la Plaza de Cánovas.
Fuente pública del viaje bajo del Abroñigal frente al n.º 2 de la Plaza de Jesús.
 Id. id. id. id. al n.º 45 de la calle de Moratín.
 Id. id. id. id. al n.º 7 de la de San Blas.
 Id. id. alto id. id. al n.º 15 de la Costanilla de los Desamparados.
 Id. id. de la Castellana id. al n.º 4 de la calle de Arlabán.
 Id. id. alto del Retiro, fuente de la Salud (Parque de Madrid).
 Id. id. id. id. id. Egiptea (id. id.).
 Id. id. id. id. id. de la Reina (id. id.).
 Id. id. id. id. id. de Gruta (id. id.).
 Id. id. id. id. id. de Marinos (id. id.).
 Id. id. id. id. id. del Embarcadero (id. id.).
 Id. id. id. id. id. de la Casa de Fieras (id. id.).
 Id. id. id. bajo id. id. de Povar (id. id.).
 Id. id. id. id. id. de la Puerta de Hernani (id. id.).
 Id. id. id. del Canal de Lozoya, Jardines de S. Juan (id. id.).
 Id. id. id. id. frente al n.º 10 de la Plaza del Príncipe Alfonso.
 Id. id. id. id. id. al n.º 2 de la Costanilla de las Trinitarias.
 Id. id. id. id. id. en el centro de la Plaza del Matute.
 Id. id. id. id. id. en el n.º 15 (patio), de la Costanilla de los Desamparados.
 Id. id. id. id. id. frente al n.º 22 de la calle de la Verónica.
 Id. id. id. id. id. id. al n.º 1 de la del Gobernador.
 Id. id. id. id. id. id. al n.º 159 de la de Atocha.
 Id. id. id. id. id. id. al n.º 31 de la de la Cruz.
 Id. id. id. id. id. id. á los núms. 10 y 12 de la de San José.
 Id. id. id. id. id. id. al n.º 6 de la Plaza de las Cortes.
 Id. id. id. id. id. id. al n.º 12 de la calle de la Caridad.
Frontón de Jai-Alai.—Calle de Alfonso XII, n.º 74

G

Gabinete anatómico de la Facultad de Medicina.—Calle de Atocha, n.º 104.
Idem Médico de Pardiñas, calle de Alcalá, n.º 108.

H

Hospital civil de San Juan de Dios.—Calle de Máiquez, n.º 1.
Idem de hombres incurables de Nuestra Señora del Carmen, calle de Atocha, n.º 121.
Idem del Niño Jesús, Ronda de Vallecas.
Idem provincial, calle de Atocha, n.º 108.
Hotel de ventas y guarda-muebles público.—Calle de Atocha, n.º 84.

I

Iglesia de Jesús Nazareno y residencia de los Reverendos Padres Capuchinos.—Plaza de Jesús, n.º 1.
Idem de Monserrat, calles de Atocha, n.º 87 y Amor de Dios, n.º 8.
Idem Parroquial de San Jerónimo el Real, calles de Alarcón, n.º 1 y Moreto, n.º 2.
Idem id. del Salvador y San Nicolás (vulgo San Juan de Dios), calle de Atocha, n.º 60.
Idem id. de San Sebastián, calles de Atocha, n.º 51. Huertas, n.º 2 y San Sebastián, n.º 1.
Idem de San Ignacio de Loyola y residencia de los Reverendos Padres Sanitarios de la Compañía de Jesús, calles del Príncipe, n.º 37 y Echegaray, n.º 32.
Idem y residencia de los Hermanos de San Luis Gonzaga, calle de Zorrilla, n.º 1.
Idem de Religiosas Trinitarias de San Ildefonso, calle de Lope de Vega, núms. 18 y 20.
Incidios.—(1.ª Zona), calle de O'Donnell, n.º 2.
Idem (servicio contra), calle del Pacífico, n.º 9.
Idem id., id.), costanilla de los Desamparados, n.º 15.
Idem (id., id.), Paseo del Prado, n.º 9.
Inspección de Minas.—Paseo de Atocha, n.º 1.
Instituto Central Meteorológico.—Calle de Alfonso XII, n.º 3.
Intervención de Arbolado.—Calle de Alfonso XII, n.º 1.
Idem de Hacienda de la provincia, Platería de Martínez, n.º 1.

J

Jardín Botánico.—Plaza de Murillo, n.º 2 y Paseo del Prado.
Idem del Buen Retiro, Plaza de Castelar, n.º 3, calle de Alcalá, n.º 76 y Paseo del Prado, n.º 1.
Junta Consultiva Agronómica.—Paseo de Atocha, n.º 1.
Idem Sindical del Colegio de Agentes de Cambio y Bolsa, Plaza de la Lealtad, n.º 1.
Juzgado municipal del Distrito.—Calle de León, núms. 40 y 42.
Idem de 1.ª instancia y de instrucción del Distrito, calle del General Castaños, n.º 1.
Idem id. de guardia, Plaza de las Salesas, n.º 4.

L

Laboratorio de desinfección.—Calle de O'Donnell, n.º 2.
Idem Central para ensayos de materiales en construcción, calle de Alfonso XII, n.º 1. (Parque de Madrid).
Legaciones (véase Embajadas).

M

Ministerio de Agricultura, Industria, Comercio y Obras públicas.—Paseo de Atocha, n.º 1.

Idem de Instrucción pública y Bellas Artes, Paseo de Atocha, n.º 1.

Monumentos históricos: La puerta monumental titulada de Alcalá, situada en el centro de la Plaza de la Independencia y el Obelisco del Dos de Mayo, en el centro de la Plaza de la Lealtad.

Museo Anatómico y patológico del Colegio de San Carlos.—Calle de Atocha, n.º 104.

Idem Anatómico y Patológico, calle de Máiquez, n.º 1.

Idem Antropológico del Doctor Velasco, Paseo de Atocha, n.º 13.

Idem de Artillería, calle de Méndez Núñez.

Idem Astronómico del Observatorio (Parque de Madrid), calle de Alfonso XII, n.º 3.

Idem de Ciencias del Jardín Botánico, Plaza de Murillo y Paseo del Prado.

Idem y Biblioteca del Cuerpo de Ingenieros Militares, calle de Reina Mercedes, n.º 4.

Idem de pesas y medidas, Paseo de Atocha, n.º 1.

Idem Nacional de Pinturas y Escultura, Paseo del Prado, n.º 9 y Plaza de Murillo, n.º 1.

Idem de Reproducciones artísticas, calle de Alfonso XII, n.º 52.

Idem de Ultramar (Parque de Madrid), Palacio de Cristal.

N

Noviciado de las Hermanas de la Caridad.—Calle de Jesús, n.º 3.

Idem de las Hijas de la Caridad, Calle de Jesús, n.º 3.

O

Obelisco del Dos de Mayo.—En el centro de la Plaza de la Lealtad.

Observatorio Astronómico de Madrid.—Calle de Alfonso XII, n.º 2.

Opcinas del ferrocarril de Arganda.—Calle de San Sebastián, n.º 2.

Idem del de Bobadilla á Algeciras, calle del León, n.º 8.

Idem del central de Aragón, calle de Juan de Mena, n.º 5.

Idem del id. del Este de España, calle de Jovellanos, n.º 7.

Oratorio del Olivar.—Calle de Cañizares, n.º 8.

P

Palacio de las Cortes (vulgo Congreso).—Plaza de las Cortes, n.º 1.

Idem de la Presidencia del Consejo de Ministros, calle de Alcalá, n.º 54 y Los Madrazo, n.º 11.

Parque de Madrid ó Retiro.—Plaza de la Independencia, Calle de Alcalá, núms. 82 y 84 Alfonso XII, n.º 1.

Idem Zoológico (vulgo casa de fieras), Parque de Madrid.

Patronato Católico de Obreros de José, de los Hermanos de la Doctrina Cristiana.—Calle de Atocha, n.º 141.

Periódicos.—Gedeón, calle de Echegaray, n.º 25.

Diario Español, Carrera de San Jerónimo, n.º 33.

El Liberal, calle del Marqués de Cubas, n.º 7.

El Evangelio, calle de los Madrazo, n.º 14.

Plaza de Toros.—Al final de la Avenida de la Plaza de Toros.

R

- Recaudación de céntimas personales.*—Costanilla de los Desamparados, n.º 3.
 Idem de contribuciones de los Distritos del Congreso y Hospital, calle de Moratin, n.º 14.
Registro de la Propiedad Intelectual.—Paseo de Atocha, n.º 1.
 Idem de la Propiedad del Norte, calle de Moreto, n.º 7.
Residencia de los Hermanos Maristas.—Calle de Echegaray, n.º 7.

S

- Salón Variedades.*—Calle de Atocha, n.º 68.
Servicio general de señales marítimas.—Calle de Moratin, n.º 58.
Sociedad artística-fotográfica.—Calle de las Huertas, n.º 11.
 Idem de Escritores y Artistas, calle de la Magdalena, n.º 17.
 Idem del Fomento de la Cría Caballar, calle de Alcalá, n.º 80.
 Idem Geográfica, calle del León, n.º 21.

T

- Talleres municipales de vías públicas del ensanche y del interior.*—Calle de O'Donnell, n.º 2.
Teatro de la Comedia.—Calle del Príncipe, n.º 14.
 Idem Español, calles del Príncipe, n.º 29 y 31 y Echegaray, n.º 26.
 Idem de los Jardines del Buen Retiro, Paseo del Prado, n.º 1.
 Idem de la Zarzuela, calle de Jovellanos, n.º 4 y 6.
Telegrafos.—(Veáse Correos).
 Idem (sucursal de la Bolsa), calle de Juan de Mena, n.º 2.
Tenencia de Alcalalía del Distrito.—Costanilla de los Desamparados, n.º 15.
Tranvías: Por las calles de Carretas, de Atocha, Plaza de Antón Martín, Ronda ó Puerta de Atocha y calle del Pacífico, hasta su estación, pasa la línea del tranvía de Estaciones y Mercados con servicio á Pacífico, Noviciado, Chamberí y vice-versa; frente á la estación ya referida se enlaza el tranvía de vapor de Madrid á Vallecas y vice-versa; por la calle de Carretas da el servicio á Plaza del Progreso, Cuatro Caminos y vice-versa y á San Francisco el Grande, Almagro, Castellana y vice-versa.
 Desde la Plaza de Castelar, por el Paseo del Prado, pasa la línea del tranvía del Este con servicio á Embajadores y vice-versa.
 Por la calle de Alcalá, hasta la Plaza de Castelar, pasa la línea del tranvía de Madrid con servicio á los barrios del Hipódromo, combinado con Pozas y vice-versa, y á Salamanca combinado con Argüelles y vice-versa y con Quevedo y vice-versa, habiendo además dos especiales de Salamanca á Puerta del Sol y vice-versa y otro combinado con Pozas y vice-versa; por la calle de Alcalá, Plaza de la Independencia, calle de Alcalá á la de Claudio Coello, con servicio á Goya, Serrano, Bombilla y vice-versa; los días que hay espectáculos en la Plaza de Toros el servicio especial hasta la Plaza que se separa de la calle de Alcalá en la avenida de la misma, y en todo su recorrido hasta las Ventas, con servicio de Ventas, Puerta del Sol y vice-versa; á la terminación de su línea en las Ventas enlaza el tranvía de vapor á la Ciudad Lineal de la Compañía Madrileña de Urbanización.
 Por las calles de D. Nicolás María Rivero, Carrera de San Jerónimo, Plazas de las Cortes, de Cánovas del Castillo, de la Lealtad, calles de la Lealtad, Alfonso XII pasa la línea del tranvía de la Compañía Madrileña de tracción con servicio por la derecha de la calle de Alfonso XII, Paseo de Atocha y Ronda ó Puerta de Atocha, Norte, Carrera de San Jerónimo y vice-versa; en el Paseo de Atocha empieza la línea del tranvía metropolitano de vapor, cuyo recorrido describiremos más adelante; tomando la izquierda de la calle de Alfonso XII y Plaza de la Independencia, esta línea da todos los servicios de su red, ó sea de Hermosilla, Lista, Argüelles, Barquillo y vice-versa.
 El tranvía metropolitano, como ya hemos indicado, en el Paseo de Atocha enlaza con la línea de la Compañía Eléctrica Madrileña de tracción, sigue por el referido Paseo al de Reina Cristina, Ronda de Vallecas, calle de O'Donnell y Paseo de Ronda á estación.
 En las inmediaciones de la Ronda de Vallecas se halla la Estación del ferrocarril de Arganda, para la cual los coches de plaza tienen la tarifa especial de 1 peseta 50 céntimos por carrera y una ó dos personas.

Vías públicas á las que se les ha variado su denominación desde el año 1875 á la fecha.

- La calle de la Alameda antes se denominaba calle de la Leche.
 La de Alejandro González antes se denominaba calle de Madrid.
 La de Almería antes se denominaba calle de Zaragoza.
 La de Andrés Torrejón antes se denominaba calle de la Letra B.
 La de Arlabán antes se denominaba callejón de Gitanos.
 La de Bocángel antes se denominaba calle de Barcelona.
 La Plaza de Cánovas del Castillo antes se denominaba Plaza de Neptuno.
 La de Castelar antes se denominaba Plaza de Madrid.
 La calle del Doctor Castelo antes se denominaba calle de Mallorca.
 La de D. Manuel Fernández y González antes se denominaba calle de la Visitación.
 La de D. Nicolás María Rivero antes se denominaba calle de Cedaceros.
 La del Duque de Fernán Núñez antes se denominaba calle del Tinte.
 La de Echegaray antes se denominaba calle del Lobo.
 La de Fernanfior antes se denominaba calle del Florín.
 La de Fuenterrabía antes se denominaba calle de la letra F.
 La de Guttenberg antes se denominaba calle de Piedrahita.
 La de Julián Gayarre antes se denominaba calle de la letra A.
 La de Lanuza antes se denominaba calle del Progreso.
 La de Los Madrazo antes se denominaba calle de Federico Madrazo y antes de la Greda.
 La del Marqués de Cubas antes se denominaba calle del Turco.
 La del Marqués de Mondéjar antes se denominaba calle de Cádiz.
 La del Marqués de Toca antes se denominaba calle de la Esperancilla.
 La de Moratín antes se denominaba calle de San Juan.
 La de Núñez de Arce antes se denominaba calle de la Gorguera.
 La de Pedro Heredia antes se denominaba calle de Valencia.
 La Plaza del Príncipe Alfonso antes se denominaba Plaza de Santa Ana.
 La calle de Sancho Dávila antes se denominaba calle de Sevilla, barrio de la Plaza de Toros.
 La de Tomás López antes se denominaba calle de San Antonio.
 La de Vandergoten antes se denominaba calle de la letra E.
 La de Ventura de la Vega antes se denominaba calle del Baño.
 La de Vigo antes se denominaba calle de Retortillo.

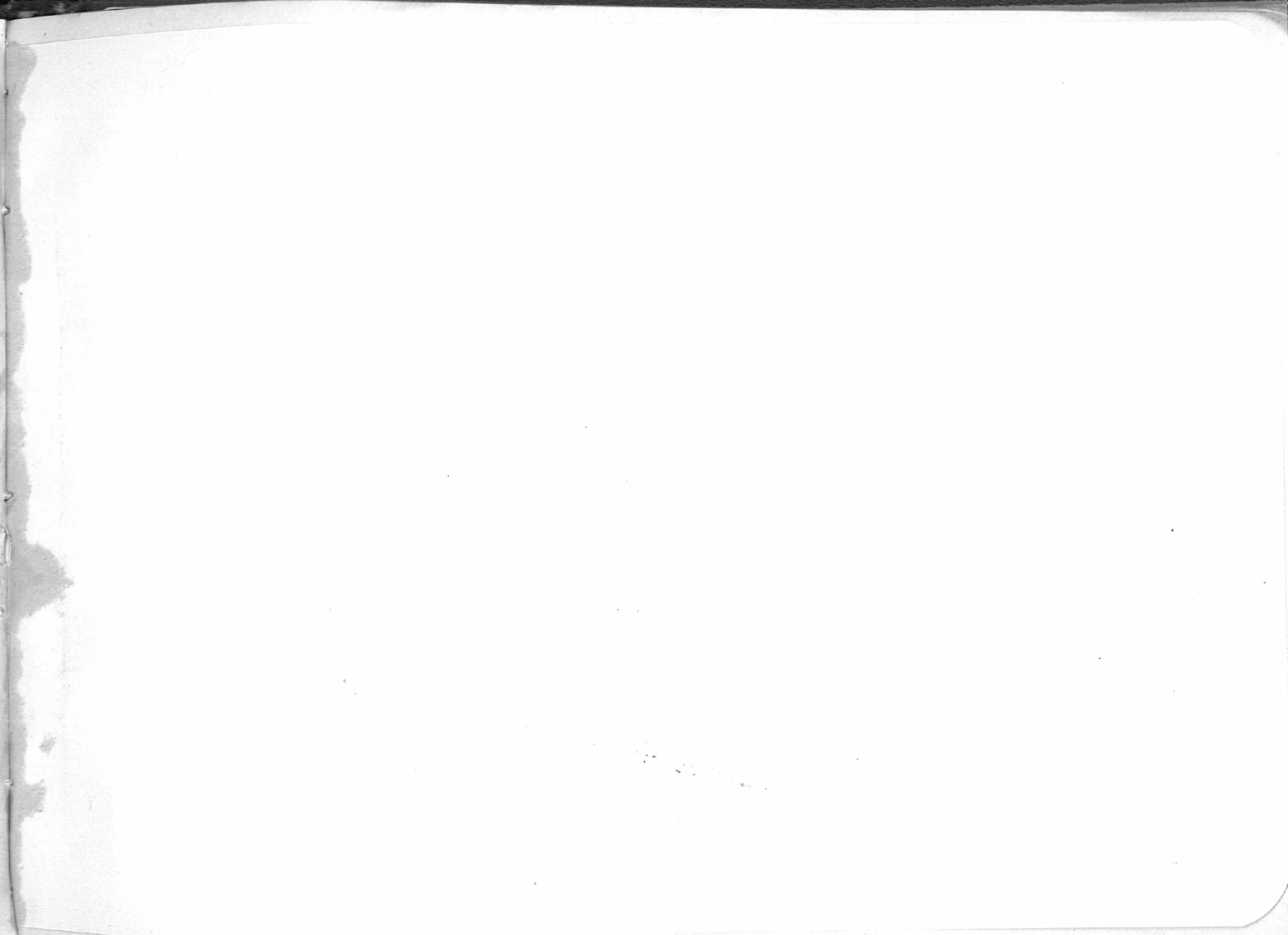

DISTRITO 5.º, CONGRESO

Barrio n.º I, Alameda

Población, 4.943 habitantes

Tenencia de Alcaldía.—Costanilla de los Desamparados, n.º 15.

Casa de Socorro.—En el mismo edificio que la anterior.

Juzgado municipal.—Calle del León, n.º 42.

Expendeduría de cédulas personales.—Costanilla de los Desamparados, n.º 3.

Fiel contraste.—Calle de Castelló, n.º 5.

Alcaldía de Barrio.—Calle de San Blas, n.º 3, principal; horas de despacho, de 6 de la tarde á 8 de la noche.

Servicio contra incendios.—Costanilla de los Desamparados, n.º 15; bomba ordinaria.

Campanadas para caso de incendios.—Cinco para el Distrito de timbre grueso y una para el Barrio de timbre más fino.

División administrativa municipal, siguiendo el eje de las calles que se mencionan.—Calle del Fúcar, desde la de Atocha á la de las Huertas; Huertas, desde Fúcar á Plaza de Platería de Martínez y Paseo del Prado; Paseo del Prado, desde Plaza de Platería de Martínez á calle de Atocha; Atocha, desde Paseo del Prado á calle del Fúcar.

Las vías públicas van por orden alfabético y son todas las comprendidas en el Barrio; cuando tengan solo una numeración (impar ó par) corresponden al límite del Barrio y con las dos numeraciones son las del interior del mismo; en las Plazas la numeración es siempre correlativa, aunque no se designa más que la de los números pares é impares por separado para aprovechar el encasillado. La clasificación por orden y zonas es solo para el pago de arbitrios por licencias de obras, aperturas de establecimientos, etc., y cuando no figuran números en la casilla de la izquierda, es porque son los de la numeración natural de la calle, que se expresan en las casillas de la derecha.

Las abreviaturas empleadas son las siguientes: d.º, duplicado; N.º, número; P.ª, Plaza; trav.ª, travesía.

VÍAS PÚBLICAS				NÚMEROS		LA VIA Ó TROZO DE ELLA		Parroquias	Se hallan en ella	
Números	Ord.	Zona	Nombres	Clase	Impares	Pares	Principia			Termina
	3.º	2.ª	Alameda (de la) (1) Calle.		1 á 15	2 á 24	P.ª Platería Martínez	Atocha	El Salvador y San Nicolás	En el n.º 1 Administración de Hacienda de la provincia y Biblioteca particular del Congreso de los Diputados, Escuela Municipal elemental de niñas n.º 23; en el n.º 3 idem id. de Párvulos n.º 23; en el n.º 5 y 7 Fábrica de Electricidad del Mediodía; en el n.º 24 Asilo de huérfanos de San Blas.

(1) La calle de la Alameda, antes calle de la Leche.

VÍAS PÚBLICAS				NÚMEROS		LA VIA Ó TROZO DE ELLA		Parroquias	Se hallan en ella		
Número	Ord.	Zona.	Nombres	Clase	Impares	Pares	Principia			Termina	
>	1.º	2.ª	Atocha (de).....	Calle.	133 á 161	>	Fúcar.	Paseo del Prado. ...	El Salvador y San Nicolás.	En el n.º 141 Colegio de niños de la Purísima Concepción, Patronato Católico de Obremos de S. José de los Hermanos de la Doctrina Cristiana; frente al n.º 159 fuente pública del Canal de Lozoya; el n.º 141 tiene agua de los viajes de la Villa.	
>	3.º	2.ª	Berengena (de la)..	Id.	1 á 3	2 á 4	Huertas.....	Moratin.....	Id.....	>	
>	3.º	2.ª	Ceniceros (de).....	Id.	1 á 11	2 á 10	Gobernador.....	Atocha.....	Id.....	En el n.º 2 Compañía de Electricidad del Mediodía y fábrica.	
>	3.º	2.ª	Fúcar (del).....	Id.	1 á 25	>	Atocha.....	Huertas.	Id.....	En el n.º 13 Escuelas Municipales de adultos y elemental de niños n.º 13.	
>	3.º	2.ª	Id.....	Trav.ª	1 á 25	2 á 28	Fúcar.....	Ceniceros.....	Id.....	En el n.º 24 Asilo de Huérfanos de San Blas; en el n.º 25 Central de Electricidad del Mediodía.	
>	3.º	2.ª	Gobernador (del)..	Calle.	15 á 35	8 á 28	Id.....	Id.....	Id.....	>	
>	3.º	2.ª	Huertas (de las)....	Id.	>	76 á 88	Id.....	P.ª Platería Martínez	San Jerónimo.	>	
>	3.º	2.ª	Jesús (de).....	Id.	3 d.º á 7	>	Id.....	Huertas.....	Id.....	>	
>	3.º	2.ª	Leche (de la).	Id.	(Hoy calle de la Alameda.)						
>	3.º	2.ª	Moratin (de) (1)....	Id.	53 á 65	38 á 58	Fúcar.....	P.ª Platería Martínez	El Salvador y San Nicolás.....	En el n.º 58 Servicio general de Señales Marítimas; frente al n.º 45 fuente pública del viaje bajo del Abroñigal.	

(1) La calle de Moratin, antes calle de San Juan.

VÍAS PÚBLICAS					NÚMEROS		LA VIA Ó TROZO DE ELLA		Parroquias	Se hallan en ella
Números	Ord.	Zona.	Nombres	Clase	Impares	Pares	Principia	Termina		
>	1.º	2.ª	Platería de Martínez (de).....	Plaza	1	2	Huertas.....	Paseo del Prado	El Salvador y San Nicolás.....	En el n.º 1 Administración de Contribuciones de la provincia y de Propiedades é Impuestos, Tesorería é Intervención de Hacienda, Comisión de Evaluación, Delegación de Hacienda y Oficinas liquidadoras de Derechos Reales; El n.º 2 tiene agua de los viajes de la villa; parada de 2 carruajes de plaza.
>	1.º	2.ª	Prado (del).....	Paseo	>	30 á 44	P.ª Platería Martínez	Atocha	San Jerónimo.....	En el cruce de este Paseo con la Platería de Martínez se hallan las cuatro fuentes llamadas gemelas.
>	3.º	2.ª	San Blas (de).....	Calle.	1 á 7	2 á 12	San Pedro.....	Alameda.....	El Salvador y San Nicolás.....	En el n.º 7 Asilo de Huérfanas de la Caridad para educación de niñas pobres; frente al n.º 7 fuente pública del viaje bajo del Abroñigal.
>	3.º	2.ª	San Juan (de).....	Id.	(Hoy calle de Moratín.)					
>	3.º	2.ª	San Pedro (de).....	Id.	1 á 27	2 á 24	Moratín.....	Atocha	Id.	>
<	3.º	2.ª	Verónica (de la)...	Id.	1 á 19	2 á 26	Fúcar.....	Alameda.. ..	Id.	Frente al n.º 22 fuente pública del Canal de Lozoya.

Por la calle de Atocha pasa la línea del tranvía de Estaciones y Mercados, con servicios al Barrio del Pacifico y sus combinados, que son Chamberí y Noviciado.
 Por el Paseo del Prado pasa la línea del tranvía del Este, con servicios de Embajadores á Cibeles y viceversa.

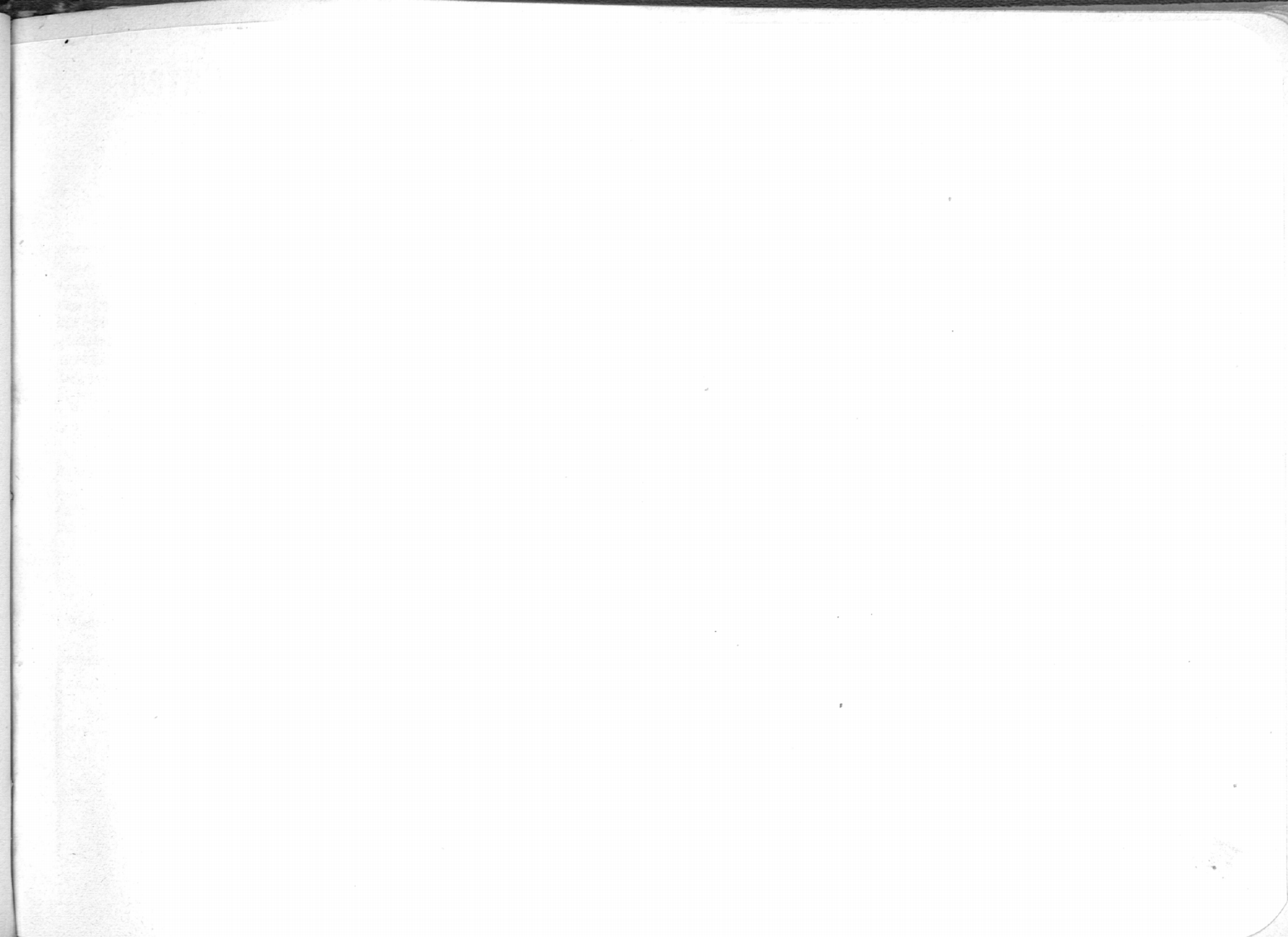

DISTRITO 5.º, CONGRESO

Barrio n.º 2, Cañizares

Población, 5.060 habitantes

Tenencia de Alcaldía.—Costanilla de los Desamparados, n.º 15.

Casa de Socorro.—En el mismo edificio que la anterior.

Juzgado municipal.—Calle del León, n.º 42.

Espedientaría de cédulas personales.—Costanilla de los Desamparados, n.º 8.

Fiel contraste.—Calle de Castelló, n.º 5

Alcaldía de Barrio.—Calle de Moratín, n.º 7 y 9; horas de despacho, de 6 de la tarde á 8 de la noche.

Servicio contra incendios.—Costanilla de los Desamparados, n.º 15; bomba ordinaria.

Campanadas para caso de incendios.—Cinco para el Distrito de timbre grueso y dos para el Barrio de timbre más fino.

División administrativa municipal, siguiendo el eje de las calles que se mencionan.—Calle de la Magdalena, desde la de Atocha á la de Relatores; Relatores; Atocha, desde Relatores á Carretas; Carretas, desde Atocha á Plaza del Angel; Plaza del Angel; Plaza del Príncipe Alfonso á calle del Prado; calle del Prado, desde la del Príncipe á la de Echegaray; Echegaray, desde la del Prado á Huertas, Huertas, desde Echegaray á León; León, desde Huertas á Atocha y Magdalena.

En las calles de la Magdalena y en la de Relatores, que son límite del Distrito del Hospital la primera y la segunda con el del Centro, la división judicial va por la línea de las fachadas de los números pares, correspondiendo á este Barrio, por lo tanto, todo el plano de las mismas.

En la de Atocha y Carretas la división judicial va por las fachadas de este Barrio, correspondiendo, por tanto, el plano de las mismas al Distrito del Centro.

Las vías públicas van por orden alfabético y son todas las comprendidas en el Barrio; cuando tengan solo una numeración (impar ó par) corresponden al límite del Barrio, y con las dos numeraciones son las del interior del mismo; en las Plazas la numeración es siempre correlativa, aunque no se designa más que la de los números pares é impares, por separado, para aprovechar el encasillado. La clasificación por orden y zonas es solo para el pago de arbitrios por licencias de obras, aperturas de establecimientos, etc., y cuando no figuran números en la casilla de la izquierda, es porque son los de la numeración natural de la calle, que se expresan en las casillas de la derecha.

Las abreviaturas empleadas son las siguientes: n.º, número; P.º, Plaza; S., San; Sta., Santa.

VÍAS PÚBLICAS				NÚMEROS		LA VÍA O TROZO DE ELLA		Parroquias	Se hallan en ella	
Números	Ord.	Zona	Nombres	Clase	Impares	P. res	Principia			Termina
	1.º	2.ª	Angel (del,	Calle.	9 á 21	10 á 20	Carretas.....	S. Sebastián	S. Sebastián.....	El n.º 7 tiene agua de los viajes de la Villa; en el n.º 19 escuela municipal de niñas n.º 51; parada de 10 carruajes de plaza.