



La solemnidad del acto de la constitución de la Nueva Corporación queda ampliamente reflejada en esta doble página. El Presidente de la Diputación, Marqués de la Valdavia, da la bienvenida a los nuevos miembros de la Corporación y, el Gobernador Civil y Jefe Provincial del Movimiento, D. Jesús Aramburu Olarán, estimula con sus palabras a los diputados que acaban de tomar posesión de sus cargos. Por último, el Alcalde de Madrid, Conde de Mayalde, felicita cordialmente a D. Jaime de Foxá Torroba, uno de los concejales del Ayuntamiento que ha sido elegido por el Municipio madrileño para su representación en la Diputación Provincial.



Vocales:

Ilmo. Sr. D. Carlos García Pérez.
Ilmo. Sr. D. Félix Huerta Alvarez de Lara.

SANIDAD, URBANISMO Y VIVIENDA

Presidente:

Ilmo. Sr. D. José Luis Ceballos Bourgón.

Vocales:

Ilmo. Sr. D. Florencio Cid Rodríguez.
Ilmo. Sr. D. Luis Fernández Heredia del Pozo.

AGRICULTURA

Presidente:

Ilmo. Sr. D. Manuel García Moreno.

Vocales:

Ilmo. Sr. D. Evaristo Babé Delgado.
Ilmo. Sr. D. Luis Fernández Heredia del Pozo.

EDUCACION, DEPORTES Y TURISMO

Presidente:

Ilmo. Sr. D. Eugenio Lostáu Román.

Vocales:

Ilmo. Sr. D. Francisco Arquero Soria.
Ilmo. Sr. D. Emilio Jiménez Millas.

OBRAS PUBLICAS Y PARO OBRERO

Presidente:

Ilmo. Sr. D. Evaristo Babé Delgado.

Vocales:

Ilmo. Sr. D. Jaime de Foxá Torroba.
Ilmo. Sr. D. Félix Huerta Alvarez de Lara.

HACIENDA, ECONOMIA, PROPIEDADES Y DERECHOS

Presidente:

Ilmo. Sr. D. José María Maureta González.

Vocales:

Ilmo. Sr. D. Luis Soriano Rodríguez.
Ilmo. Sr. D. Emilio Jiménez Millas.

COOPERACION Y COORDINACION

Presidente:

Ilmo. Sr. D. Luis Soriano Rodríguez.

Vocales:

Ilmo. Sr. D. José María Maureta González.
Ilmo. Sr. D. José Finat Bustos.
Ilmo. Sr. D. Félix Huerta Alvarez de Lara.
Ilmo. Sr. D. Ramiro Gómez Garibay.
Ilmo. Sr. D. Manuel García Moreno.
Ilmo. Sr. D. Pedro Zarzo Calvo.
Ilmo. Sr. D. Francisco Pozuelo Borondo.
Ilmo. Sr. D. Francisco Santos Benito.
Ilmo. Sr. D. Segundo Rodríguez Muñiz.
Ilmo. Sr. D. Florencio Cid Rodríguez.

GANADERIA

Presidente:

Ilmo. Sr. D. Manuel García Moreno.

Vocales:

Ilmo. Sr. D. Evaristo Babé Delgado.
Ilmo. Sr. D. Luis Fernández Heredia y del Pozo.

ASUNTOS CONTENCIOSOS

Presidente:

Ilmo. Sr. D. Francisco Santos Benito.

Vocales:

Ilmo. Sr. D. José María Maureta González.
Ilmo. Sr. D. Luis Fernández Heredia del Pozo.

A la izquierda, el Gobernador Civil de la provincia saluda a D. Francisco Arquero Soria, y, en primer plano, el Alcalde de Madrid, Conde de Mayalde, pone en el apretón de manos que da a D. José Finat Bustos, la emoción del padre que tiene para su hijo los mejores deseos.

Bajo estas líneas, D. Jesús Aramburu Olarán en el momento de ser cumplimentado por don Carlos García Pérez, Diputado Provincial que continúa en la Corporación representando ahora al Ayuntamiento de Madrid, en cuyas últimas elecciones fue elegido concejal.

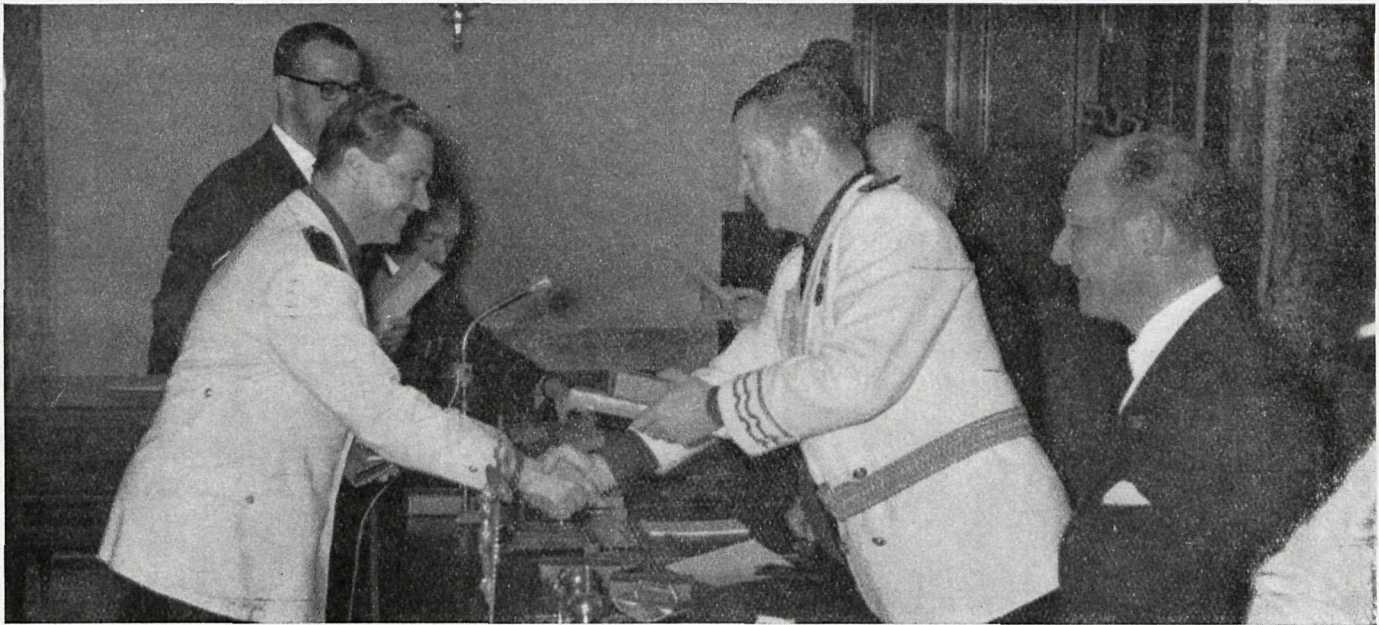

COMPRAS Y ENAJENACIONES

Presidente:

Ilmo. Sr. D. Segundo Rodríguez Muñiz.

Vocales:

Ilmo. Sr. D. José María Maureta González.
Ilmo. Sr. D. Francisco Pozuelo Borondo.

GOBIERNO INTERIOR

Presidente:

Ilmo. Sr. D. Jaime de Foxá Torroba.

Vocales:

Ilmo. Sr. D. José Finat Bustos.
Ilmo. Sr. D. Emilio Jiménez Millas.

OBRAS SOCIALES

Integrada en la de Personal

PERSONAL

Presidente:

Ilmo. Sr. D. Carlos García Pérez.

Vocales:

Ilmo. Sr. D. Eugenio Lostáu Román.
Ilmo. Sr. D. Rafael Zahonero Rochet.

PRENSA

Presidente:

Ilmo. Sr. D. Francisco Arquero Soria.

Vocales:

Ilmo. Sr. D. Jaime de Foxá Torroba.
Ilmo. Sr. D. Emilio Jiménez Millas.

REPOBLACION FORESTAL

Presidente:

Ilmo. Sr. D. Ramiro Gómez Garibay.

Vocales:

Ilmo. Sr. D. Jaime de Foxá Torroba.
Ilmo. Sr. D. Evaristo Babé Delgado.

JUNTA ADMINISTRATIVA DEL «BOLETIN OFICIAL» DE LA PROVINCIA

Presidente:

Excmo. Sr. Presidente de la Corporación.

Vocales:

Ilmo. Sr. D. José María Maureta González.
Ilmo. Sr. D. Rafael Zahonero Rochet.

PLAZA DE TOROS, MUSEO TAURINO Y PATRONATO DEL MUSEO

Presidente:

Excmo. Sr. Presidente de la Corporación.

Vocales:

Ilmo. Sr. D. José Finat Bustos.
Ilmo. Sr. D. Jaime de Foxá Torroba.
Ilmo. Sr. D. Manuel García Moreno.

PATRONATO DEL CENTRO COORDINADOR DE BIBLIOTECAS

Presidente:

Excmo. Sr. Presidente de la Corporación.

Vocales:

Ilmo. Sr. D. Eugenio Lostáu Román.
Ilmo. Sr. D. Francisco Arquero Soria.
Ilmo. Sr. D. Félix Huerta Alvarez de Lara.

COMISION EJECUTIVA DEL PATRONATO DEL CENTRO
COORDINADOR DE BIBLIOTECAS

Presidente:

Excmo. Sr. Presidente de la Corporación.

Vocales:

Ilmo. Sr. D. Eugenio Lostáu Román.
Ilmo. Sr. D. Francisco Arquero Soria.

JUNTA RECTORA DEL COLEGIO DE SAN FERNANDO

Presidente:

Excmo. Sr. Presidente de la Corporación.

Vocal:

Ilmo. Sr. D. Francisco Arquero Soria.

RELACIONES PUBLICAS

Presidente:

Ilmo. Sr. D. José Finat Bustos.

A) *De Establecimientos:*

Hospital Provincial: Ilmo. Sr. D. Enrique García Ortiz.

Hospital de San Juan de Dios: Ilmo. Sr. D. Carlos García Pérez.

Instituto Provincial de Obstetricia y Ginecología: Ilustrísimo Sr. D. Carlos García Pérez.

Colegio de Nuestra Señora de las Mercedes: Ilmo. señor don Eugenio Lostáu Román.

Instituto Provincial de Puericultura, Inclusa y Colegio de la Paz: Ilmo. Sr. D. Emilio Jiménez Millas.

Residencia Provincial de Ancianos de Aranjuez: Ilustrísimo Sr. D. Manuel García Moreno.

B) *De Servicios:*

Agropecuario: Ilmo. Sr. D. Luis Fernández Heredia y del Pozo.

Dementes: Ilmos. Sres. D. Carlos García Pérez y D. Pedro Zarzo Calvo.

Edificios Provinciales: Ilmo. Sr. D. Segundo Rodríguez Muñiz.

Imprenta y «Boletín Oficial»: Ilmo. Sr. D. Rafael Zahonero Rochet.

Parque Móvil: Ilmo. Sr. D. Luis Soriano Rodríguez.

Replacación Forestal: Ilmo. Sr. D. Jaime de Foxá Torroba.

Servicios Farmacéuticos: Ilmo. Sr. D. Félix Huerta Alvarez de Lara.

Servicios Industriales: Ilmo. Sr. D. Evaristo Babé Delgado.

Vías y Obras: Ilmo. Sr. D. Félix Huerta Alvarez de Lara.

Delegación «Cisneros»: Ilmo. Sr. D. Eugenio Lostáu Román.

REPRESENTACIONES EN ORGANISMOS EXTRAÑOS A LA
CORPORACION

Presidencia de la Mancomunidad de Diputaciones: Excelentísimo Sr. Presidente de la Corporación.

Patronato de Apuestas Mutuas Deportivas Benéficas: Excelentísimo Sr. Presidente de la Corporación.

Consejo del Banco de Crédito Local: Excmo. Sr. Presidente de la Corporación.

Centros Laborales de Enseñanza Media: Ilmo. Sr. don Francisco Arquero Soria.

Comisión de Urbanismo de Madrid: Excmo. Sr. Presidente de la Corporación.

Patronato Nacional de Enseñanza Media y Profesional y sus Patronatos Provinciales: Ilmo. Sr. D. Francisco Arquero Soria.

Junta Provincial de Fomento Pecuario: Ilmo. Sr. D. Manuel García Moreno.

Consejo del Patronato Nacional de Asistencia Psiquiátrica: Ilmo. Sr. D. Carlos García Pérez.

Junta Provincial de Información, Turismo y Educación Popular: Ilmo. Sr. D. Jaime de Foxá Torroba.

Mancomunidad Sanitaria Provincial: Ilmo. Sr. D. Pedro Zarzo Calvo.

Consejo Provincial de Sanidad: Ilmo. Sr. D. Pedro Zarzo Calvo.

Patronato de la Escuela Social del Ministerio del Trabajo: Ilmo. Sr. D. Rafael Zahonero Rochet.

Junta Provincial del Paro: Ilmo. Sr. D. Rafael Zahonero Rochet.

Sindicato de Iniciativas y Turismo: Ilmo. Sr. D. Jaime de Foxá Torroba.

Instituto Sindical de Formación Profesional «Virgen de la Paloma»: Ilmo. Sr. D. Luis Fernández Heredia.

Junta Provincial de Coordinación de Transportes: Ilustrísimo Sr. D. José Luis Ceballos Bourgón.

Cámara Sindical Agraria: Ilmo. Sr. D. Florencio Cid Rodríguez.

Patronato de la Escuela Superior Central de Comercio: Ilustrísimo Sr. D. José María Maureta González.

Reparación y Conservación del Monasterio de «El Pualar»: Ilmo. Sr. D. Jaime de Foxá Torroba.

Patronato Sindical Provincial de la Vivienda: Ilmo. señor don José Luis Ceballos Bourgón.

Patronato Luis Moscardó: Ilmo. Sr. D. Francisco Arquero Soria.

Consejo Provincial de Educación Nacional.

Junta Provincial de Construcciones Escolares de Madrid: Ilustrísimo Sr. D. Manuel García Moreno.

Comisión Provincial sobre coordinación de proyectos relativos al planteamiento, construcción y ampliación de Instituciones hospitalarias o de asistencia médico-quirúrgicas.

Comisión Central de Monumentos: Ilmo. Sr. D. José María Maureta González.

Junta Provincial de Beneficencia: Ilmo. Sr. D. Carlos García Pérez.

Comisión Provincial del Patronato de Rehabilitación y Recuperación de Inválidos: Ilmo. Sr. D. Pedro Zarzo Calvo.

Patronato del Instituto de Estudios Madrileños: Ilustrísimo Sr. D. Emilio Jiménez Millas.

Comisión Provincial de Acción Social, dependiente de la Dirección General de Protección Civil: Ilmo. Sr. don José Luis Ceballos Bourgón.

EN EL MEDIODÍA PROVINCIAL DE MADRID, RÍOS, SECAÑO, MELONES Y MELONEROS

POV
JULIO ESCOBAR



EXISTE una zona en el acotado provincial de Madrid, la de los cuatro ríos —el Jarama, el Henares, el Tajuña y el Tajo—, que va desde la jugosa Arganda, cada vez más henchida de vegetación y de actividad, hasta las frondosidades palaciegas de Aranjuez y las descarnaduras palpitantes de hornos encendidos en Colmenar de Oreja. Este corro geográfico muestra extrañas y extraordinarias facetas telúricas del más puro mediodía, ahonda y alisa valles para olivos y viñas, huertas y sembraduras, y hasta es posible la desmayada galanura oriental de la palmera al lado de los perfiles góticos del álamo.

Da el terreno pan y vino, aceite y fruta. Alternan las espigas y las cepas, alegran el paisaje los claros

olivares, corre el agua por acequias y canalillos esponjando canteros y alimentando huertas, y ante el pasmo de las lomas y oteros en cueros vivos, donde apenas prenden el tomillo, los cardos, el romero y la mejorana, desenvuelve la planicie su sinfonía en verdores múltiples, llenos de sol calenturiento, pura miel en la invernada y ardoroso en los estíos.

Por aquí alientan unos pueblos muy caracterizados y peculiares: Morata de Tajuña, San Martín de la Vega, Titulcia, Ciempozuelos, Chinchón, Villaconejos... Unos pueblos de la provincia de Madrid, aunque resulte increíble a simple vista, que es como si arraigaran en suelo mo-
runo, unos pueblos encalados y paji-
zos, de casas muy herméticas, pero
de amplio acomodo, con patio y co-

rral, tinaja colmenareña, tinada, te-
jaroz en las puertas carreteras, sala
enlucida, cocina de blanqueado hu-
mero, cobres de la gitanería andan-
te, cacharros de por Ocaña, puntillas,
lazos y otros requilorios en lo que
hay que lucir, y tiestos de geráneos
y claveles, con alguna vara de rosal
que sangra y cuaja enardecido.

Al amor del Tajo, del Tajuña, del
Henares y del Jarama, nada tiene de
particular que alcen su vuelo susur-
rante las alamedas y ofrezcan su
geometría lineal los frutales en mo-
saicos de maíz, de patatares, de re-
molacha, de alubias, de tomates, de
pimientos, de repollos y coliflores, de
ajos y cebollas, de todo un surtido
de hermosura hortícola. Lo milagro-
so es que por allí, donde no andan
corrientes fluviales, salgan a flote en