

**AGRUPACION MUTUA DEL COMERCIO Y DE  
LA INDUSTRIA**

MONTEPIO DE PREVISION SOCIAL

(FUNDADA EN 1902)



Teléfono 221 41 20 (Centralita)

Avenida José Antonio, 621 **BARCELONA (10)**

NAVARRA n°64 PREMIA DE MAR  
tel.



**CEPYD**

**VENTAS BARCELONA**

C./ Muntaner, 83 A - 1.º, 2.ª

Teléfono 253 13 31

**ALMACEN TARRASA**

C./ Joaquín Costa, 43

**Ventas:** Teléf. 297 52 53

**Almacén:** Teléf. 297 51 66

Centro  
Especialidades  
Punto  
Y

Distribución

**TARRASA — ESPAÑA**

**Bolch's**

Dirección General:

Barcelona - 9

Diputación, 289

Teléfono 231 56 03

Dirección Teleg. GUARDIAN

Delegación Madrid-4

Belén, 2

Teléfonos: 419 72 25

419 72 26

**GUARDIAN IBERICA, S. A.**

**PROTECCION GENERAL DE INCENDIOS**

Representaciones:

CADID - SEVILLA - VALENCIA - BILBAO

ZARAGOZA - LA CORUÑA - VIGO - ETC.

**CANODROMO**

**CAMASA**



Vía Carpetana, 57

Teléf. 471 21 00 y 04

**MADRID - 19**

**Viuda**

**S. LLANSA**

Fábrica de BALDOSIN CATALAN

recubrimientos y pavimentos cerámicos ITALITA  
paneles cerámicos decorativos CERART

Santa Ana, 93-95 - Teléfs. 66 00 70 y 66 06 43

**VENDRELL (Tarragona)**

**INDUSTRIAS**

**VIVES**

RELOJES DE ARENA ★ TERMOMETROS  
ATMOSFERICOS E INDUSTRIALES

**Fábrica y oficinas:**

Dr. Fleming, s/n. - Teléf. 174

Apartado Correos 6

SAN VICENTE DEL HORTS

(Barcelona)

**BARATIJAS INFANTILES "SERJAN"**

Calle Viver, 21

Barrio San Juan

**MONCADA Y REIXACH  
BARCELONA**

**BALONES DE CUERO PARA DEPORTES**

**"RODRIGO SAEZ"**

**Balonmano - Balonvolea - Rugby**

Cerro Trinidad, 22

**BARCELONA-16**

# Francisco Portillo, S. A.

ESPECIALIDAD EN PAVIMENTOS  
ASFALTICOS



**Oficina:** Fernández de la Hoz, 38  
Teléfono 410 19 87 - 83

**Planta:** Carretera de Coslada, s/n.  
Teléfono 206 54 51

**M A D R I D**

# HERMANOS ROJO

CONSTRUCCIONES



Buendía, 3

Teléfonos: 478 53 17  
478 44 55

**M A D R I D**

IMPRESA

# bética

Melchor Fernández Almagro, 104  
Vaca, 1 - Local 14 - Teléfono 201 20 33

**M A D R I D - 2 9**

SI  
PIENSA EN AUTOMOVILES  
PIENSE  
EN

# Sánchez Ferrero

Compra-Venta  
Automóviles de Importación

**M A D R I D**  
San Francisco de Sales, 12

**S A L A M A N C A**  
Paseo Canalejas, 1



**emilia-vila**

PAPEL ★ BOLSAS ★ MANIPULADOS  
DEPOSITO A. G. P. ★ LITOGRAFIA  
FLEXOGRAFIA ★ IMPRESION PAPEL  
CONTINUO

sociedad comandita

FABRICAS

**Papel:** José Antonio, 12 al 20.  
Teléfonos: 20 72 39 - 20 72 97  
**Bolsas:** Avda. Victoria, s/n.  
Teléfono: 20 73 98

**SARRIA DE TER**

OFICINAS y ALMACEN  
Julio Garreta, 9 "Edificio Papyrus"  
Teléfono 20 44 50

**GERONA**

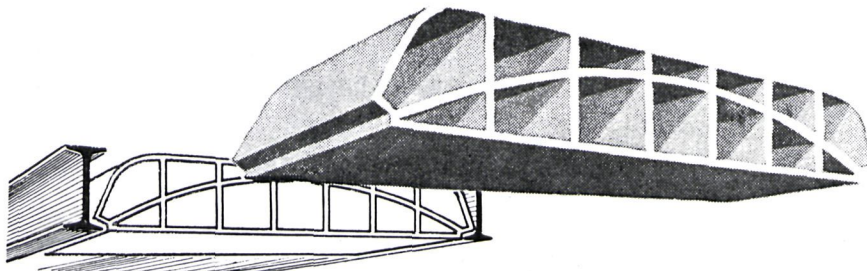

**BOVEDILLAS CERAMICAS**



**CERAMICAS VILADecABALLS, S. A.**

VILADecABALLS  
**TARRASA**  
Tels. 18 y 298 07 00

URBANIZACION

**CAN ARTIGAS**

**Francisco Fernández Caicedo**

**FERMOSA**

CONSTRUCCIONES Y URBANIZACIONES

Rosellón, 253, 1.º, 1.ª Teléfono 217 86 10

**BARCELONA-8**

FARMACIA

*Qedo.*

**A. Cañas Tejedor**

I. F. M.

José Antonio, 70 - Teléf. 334

**CAMBRILS (Tarragona)**

**Talleres**

**Dogués**

SERVICIO PERMANENTE DE GRUAS

RECAMBIOS

LA PANADELLA - Tel. 10 de Montmaneu

**BARCELONA**

**TRANSRAPIT**

TRANSPORTES ESPECIALES PARA TODA

ESPAÑA CON MATERIAL PROPIO

AGENCIA LEGALIZADA A. T. 1738

Central:

Princesa, 55, ent.º, 2.ª

Tels. 319 81 92 - 319 77 34

**BARCELONA (3)**

GASEOSA  
**La Casera**

*tan rica,  
tan sana,  
tan buena,  
¡¡tan buena!!*



☺ Si te gusta el agua  
¡a jugar con ella!  
pero cuando bebas, bebe LA CASERA  
El agua en el baño,  
el agua en la tierra,  
que para los niños, mejor LA CASERA 🎵



SERVICIO GRUA EN CARRETERA  
E INDUSTRIAS EN GENERAL

Reparaciones en general

**TALLERES**

**BUENOS AIRES**

**VICTOR CID FERRE**

★

Buenos Aires, 6

Teléfonos 846 (Part.) 494

**A M P O S T A**

Almacén de relojería  
al por mayor.

**MARUBI**

IMPORTACIONES Y EXPORTACIONES  
( R E X O R )

★

Agustín Querol, 6, 4.º A

Teléfono 252 77 33

**M A D R I D - 7**

**Mnos. BAIGES**

PRODUCTOS PARA LA AGRICULTURA  
EN GENERAL

●

Enrique Granados, 3

Tel. 735

**A M P O S T A**

# GLUCOSA Y DERIVADOS, S. A.

VIA AUGUSTA, 59

TELEFONOS 228 49 00 - 228 85 00

TELEGRAMA "GLUDE"

TELEX 52257

BARCELONA - 6

FABRICA DE GENEROS DE PUNTO

"EL PUENTE" **José Casals**

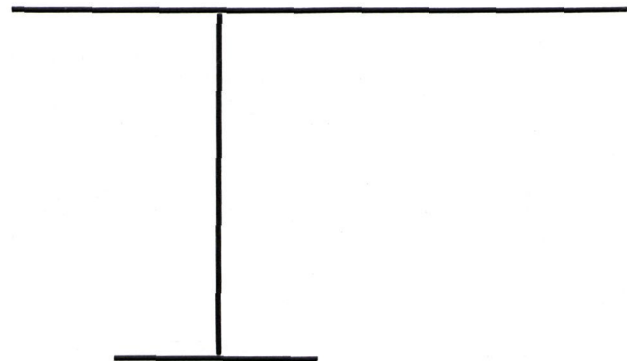

San José, 15

Tel. 40

SAN VICENTE DE MONTALT

(Barcelona)

TALLERES

## DURAN, S. A.

CONSTRUCCIONES METALICAS



Rufino González, 30

M A D R I D



Ha colaborado en la construcción  
de la Residencia de Ancianos en  
Aranjuez

---

# SOFICO Vacaciones, su hogar en la Costa del Sol.



Información y reserva de apartamentos en su Agencia de Viajes.

---

**ALmicra**  
ZARAGOZA

PULIDO Y ANODIZADO DE ALUMINIO  
CROMADOS Y NIQUELADOS

OFICINAS Y TALLERES: AGRUPACION NIDO, NAVE n.º 20 - TELEF. 29 40 65

————— Polígono Industrial de Cogullada —————

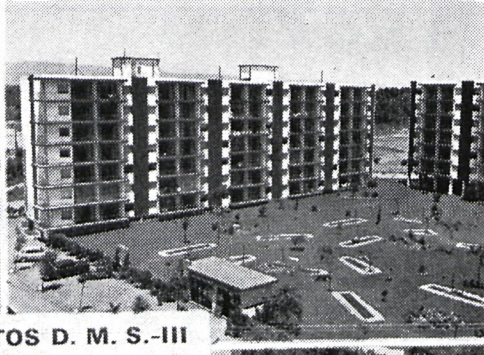
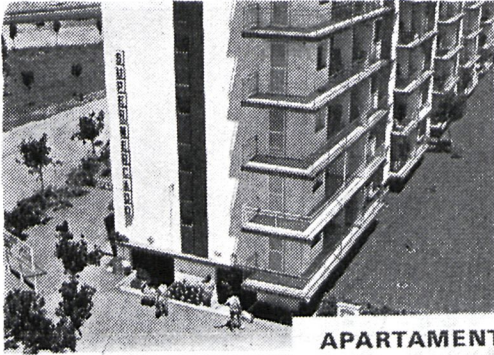

APARTAMENTOS D. M. S.-III  
SALOU



**RESTAURANTE  
BAR**

# PINBINA

V. FULGENZI - A. FERRE

**SALOU**

AVDA. DE ANDORRA, S/N.  
BLOQUE "LOS PECES"

## AGUSTIN ROUSSE - ENRIC LOPEZ

Costura



TUSET, 21, ENTLO. 7.<sup>a</sup>

TEL. 228 28 04

**BARCELONA - 6**

FABRICA DE ESTUCHES

## M. VEA

Torrijos, 59

Tel. 217 14 01

**BARCELONA - 12**

FABRICACION DE MOTORES  
ELECTRICOS

## José Travería Arqué

Turbo-Dinamos - Turbinas hidráulicas  
para pequeños caudales - Instalación y  
reparación de motores trifásicos - Alter-  
nadores - Dinamos - Cuadros de ma-  
niobra - Bombas centrifugas y Grupos  
electro-bombas

ESTUDIOS Y PRESUPUESTOS

Valles, 67  
Tel. 296 15 31

**SABADELL**

OBJETOS DE REGALO

Lámparas y material eléctrico

## Salvador Tonell



BIADA, 117

**MATARO**



# EL TRABAJO MAS COMODO

Conduzca un Land Rover.  
Experimente  
la grata sensación  
de manejar  
una herramienta útil,  
cómoda, técnicamente perfecta.  
Land Rover,  
un vehículo pensado  
para hacer más cómodo  
su trabajo diario



McCann



**NUEVO  
LAND ROVER  
SANTANA**

**LA FUERZA Y EL CONFORT**



# Es sorprendente que las aves migratorias resuelvan sus problemas de orientación, sin la ayuda de un ordenador.

Un misterio que la ciencia no ha podido explicar todavía, es el fabuloso instinto de las aves migratorias que emprenden, en el momento oportuno, viajes de miles de kilómetros con un sentido tan prodigioso de orientación, que les permite localizar, siguiendo exactamente los mismos itinerarios, aquellos lugares que reúnen las condiciones adecuadas para subsistir.

Estos problemas de orientación, que las aves solucionan instintivamente, el hombre actual los resuelve con ayuda de un ordenador. Para la orientación exacta y oportuna de las modernas empresas, ¿no resulta igualmente necesario? Si existe alguna actividad en la empresa que debe estimarse amplia, compleja, delicada y especialmente responsable es, sin duda, la actividad a nivel de gestión.

Desde planificar la política de expansión futura hasta alcanzar los resultados concretos previstos para el presente, pasando por las aplicaciones de standarización, la sistemática de la red de comercialización, el control de la distribución de mercancías, su aprovisionamiento y almacenaje, la política de costes y precios, la auscultación de la demanda y todo cuanto afecta, de una u otra forma, al desenvolvimiento diario de la empresa,

es materia específica de gestión.

Nuestros Clientes disponen de ordenadores, con los que es posible integrar la totalidad de las múltiples aplicaciones que afectan a la gestión de la empresa.

Los Sistemas IBM, son la más avanzada realización conocida en el campo de los ordenadores, y su utilización abre insospechadas posibilidades de aplicación. Garantiza un asombroso aumento en la rapidez y seguridad de todos los trabajos y amplía, considerablemente, el conocimiento de la situación de la empresa, mediante información, análisis y estadísticas de todo tipo.

En el mundo entero, millares de empresas de muy diferentes tamaños, están resolviendo con ordenadores IBM, a plena satisfacción, sus particulares problemas de gestión.

# IBM

