

ASI QUEREMOS MADRID



En quioscos
y librerías

¿COMO LO QUIERES TU?

El Ayuntamiento de Madrid ha editado un libro explicando, punto por punto, su Plan para Madrid.

Ahora pide tu opinión. Para apoyarlo

o para criticarlo. Porque este Plan es de todos y para todos. Para hacer un Madrid mejor y más habitable. Para recuperar Madrid.

Vitrinio 30



Ayuntamiento de Madrid.
TE OFRECEMOS UN PLAN.

Distribuido por DISTRIMADRID S.A. Tlf.: 747 22 55

Cuando faltan días para que se entreguen las primeras viviendas



LA CIUDAD TRES CANTOS, SIN INFRAESTRUCTURA

Los equipamientos sanitarios, educativos y religiosos ni se han comenzado aún

A pocas fechas de que se entreguen las primeras viviendas a sus propietarios en Tres Cantos, faltan las principales dotaciones de infraestructura que figuran en los estatutos y están suscritos por las cooperativas que urbanizan la zona

Por este motivo, la Corporación municipal, tras la celebración de un pleno, acordó mostrar su inquietud ante la sociedad Tres Cantos, la Unión Territorial de Cooperativa de Viviendas y presidentes de las distintas cooperativas por la falta de ilación de los planteamientos que pretenden poblar la zona de inquilinos que no contarán con la infraestructura adecuada.

La empresa Tres Cantos, una sociedad anónima con capital del INUR (75 por 100), la Caja de Ahorros (12 por 100) y la Diputación Provincial (12 por 100), se comprometió a dotar la zona de una depuradora de agua, un cementerio y una planta de recogida y eliminación de basuras que no han comenzado a construir todavía.

SITUACION ACTUAL

Asimismo, no han empezado las obras de una guardería infantil, para la que se había concedido licencia el pasado mes de septiembre. Tampoco se han iniciado las dotaciones escolares —16 unidades de BUP y COU, 16 unidades de EGB y cuatro de preescolar—. En cuanto a las dotaciones sanitarias previstas —unidad sanitaria local y un centro de salud subcomarcal—, a pesar de tener licencia para la construcción desde el pasado mes de abril, no se han realizado ninguno de estos proyectos que figuran en el «planing» de realizaciones.

En el mismo estado se encuentran las dotaciones religiosas, cuya fecha de



Cartel anunciador de uno de los equipamientos que se proyectaron —el escolar—, cuyas obras aún no se han iniciado

Sólo están en marcha las obras del centro deportivo, pero un año después de que se concediesen las licencias

terminación estaba prevista para el próximo mes de mayo y para las que no han solicitado todavía las licencias municipales oportunas.

Sólo se han iniciado las obras de equipamiento deportivo. Un año después de la concesión de licencias, se encuentran en construcción los gradieros de un campo de fútbol, vasos de piscinas, frontón y muros y vestuarios de las pistas polideportivas.

En opinión del alcalde de Colmenar, Armando Jurdado, «la construcción de Tres Cantos es anticonstitucional y desatiende la ley del Suelo de 1975. Además, este modelo de crecimiento —estimado en 150.000 personas— representa un desequilibrio en la zona de difícil solución. En el sentido ecológico, significa un deterioro del monte de Viñuelas, considerado de protección especial».

Este monte, acogido a la ley especial de protección, perdería su riqueza ecológica al incorporar al polígono y convertirlo en zona urbana. Por otra parte, en este mismo monte se pretendía construir la depuradora de agua, proyecto rechazado ante la catalogación de zona no urbanizable por ser parte del anillo verde que rodea la capital.

La aprobación de los planes de construcción de Tres Cantos se ajustaba a la tendencia de urbanismo integral siguiendo el ejemplo de los «new towns» europeos que proliferaron en los años sesenta. En la actualidad, sin embargo, este modelo de nueva ciudad —urbanizaciones populosas— ha sido abandonado en las ciudades que surgió por alternativas de hábitat más cómodas y espaciales.

URBANISMO INTEGRAL

En 1979, cuando la actual corporación municipal se puso al frente de la Alcaldía, el esta-

do de las obras se encontraba en avanzado estado de realización, al estar aprobadas las licencias de construcción para tres planes y una inversión próxima a los 1.000 millones de pesetas, provenientes del Estado. La primera fase, en construcción actualmente, entrará en funcionamiento en los próximos meses. En cuanto a las dos fases restantes, el Ayuntamiento de Colmenar tiene planteado un recurso contencioso administrativo para la supresión de dichos planes.

La extensión de Tres Cantos, estimada en 1.691 hectáreas propiedad del Ayuntamiento y de más de mil particulares, fue expropiada por el procedimiento de urgencia y según dictámenes de la Jefatura del Estado. Aunque muchos particulares se negaron a la cesión de las tierras, la expropiación se llevó a cabo, y en la actualidad existen recursos legales.

Curiosamente, esta urbanización, uno de los proyectos más ambiciosos de la zona, no ha supuesto, sin embargo, puestos de trabajo para los parados de Colmenar.

La Corporación ha cedido los locales

CLUB DE ANCIANOS EN SOTO DEL REAL

Desde el pasado mes de enero viene funcionando en la localidad madrileña de Soto del Real un club de ancianos, que cuenta con 115 socios, de un total de 130 personas mayores

que existen en el municipio. El local, instalado en la planta baja de un edificio de la plaza del Generalísimo, cuenta con bar, sala de reuniones y recreo.

La obra ha sido posible gracias a la cesión por parte del Ayuntamiento de Soto del Real del local donde se ha situado el Hogar del Anciano. Para la dotación del mobiliario

se ha solicitado a la Diputación Provincial una subvención de un millón de pesetas.

El centro se encuentra abierto de tres y media a nueve de la tarde, dado que la afluencia de socios es muy notable en estas horas. La gestión del centro se realiza a través de una Junta directiva y los socios abonan una cuota mensual con el fin de «comprar algunas barajas o revistas».

ESCULTURA SOBRE LA FAMILIA

Por otra parte, en los próximos días será instalada en Soto del Real la escultura titulada «Obra de la familia».

La obra ha sido donada por el escultor español Fermín Lacarra y será instalada en la plaza de la Iglesia. El autor, residente en Venezuela, ha donado su obra sin fines de lucro y «dada su simpatía por la localidad». La escultura está compuesta en acero inoxidable y cobre e irá instalada sobre una base rectangular de los mismos materiales. Su altura desde la base alcanza los 2,40 metros.

El Ayuntamiento de San Sebastián de los Reyes ha editado un folleto explicativo que, bajo el título «¿Cómo se gasta tu dinero?», informa a los vecinos del presupuesto ordinario de 1982. A través de dibujos se recogen los distintos apartados de gastos del presupuesto, así como las inversiones y el resumen de ingresos.

Se encuentra en ejecución la segunda fase del proyecto del cementerio municipal en Colmenar Viejo. En la primera etapa se ejecutaron fundamentalmente las obras de acceso, acometida de agua, cerramiento de la finca y primeros cuarteles de fosas perpetuas y temporales.

Esta segunda fase comprenderá un conjunto de edificaciones en las siguientes dependencias: templo, sacristía, salas de visita, zona de administración y zona de servicios, entre otras.

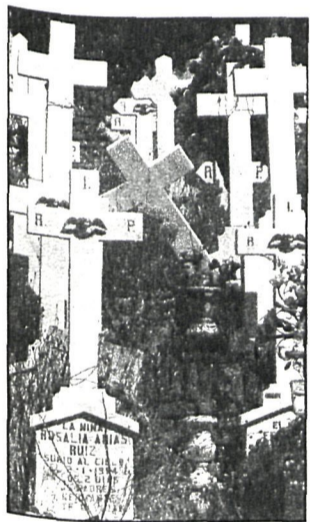

En conjunto, el cementerio ocupará una superficie de 40.000 metros cuadrados, con una capacidad de 30.000 enterramientos, habiendo ascendido el presupuesto de estas obras a casi 18 millones de pesetas.

El mal estado de las calles de Bustarviejo es motivo de preocupación de la casi totalidad de los vecinos del Municipio, según ha revelado una encuesta publicada en la revista «Bustarviejo», que edita la Asociación del mismo nombre.

Alcobendas contará con un servicio especial de urgencias (SEU), según se desprende de una entrevista mantenida por el alcalde de esta localidad, Carlos Muñoz, con el subdelegado provincial del Ministerio de Sanidad y Seguridad Social.

Para este servicio se tiene previsto un equipo de tres vehículos con su respectiva dotación.



El club —que vemos en la fotografía— cuenta ya con 115 socios de un total de 130 ancianos residentes en el pueblo