

HOSPITAL DE BELLAS ARTES

RESUMEN clínico de las enfermedades observadas en el mes de Enero de 1890.

DIAGNÓSTICOS		Entrados	Alas	Muertos	Quedan
TOTAL de enfermos asistidos en el mes de Enero.....		516	314	32	170
516	Medicina.....	507	308	32	167
	Cirugía.....	9	6	»	3
516	Mujeres.....	141	90	7	44
	Hombres.....	375	224	25	126
Grippe.....	De forma catarral generalizada..	69	65	»	4
	De forma gástrica.....	3	2	»	1
	De forma reumatoidea.....	3	1	»	2
	Suma.....	75	68	»	7
	Bronquitis grippal.....	21	12	2	7
Enfermedades del aparato respiratorio..	Congestión pulmonar.....	10	7	»	3
	Bronco-pneumonías y pneumonías grippales.....	30	16	6	8
	Suma.....	61	35	8	18
TOTAL DEL GRUPO GRIPPE.....		136	103	8	25
Enfermedades del aparato respiratorio..	Pneumonías.....	27	9	6	12
	Bronco-pneumonías.....	13	4	3	6
	Pleuro-pneumonías.....	3	»	1	2
	Pleuresía.....	1	»	»	1
	Bronquitis aguda.....	19	11	1	7
	Bronquitis crónica.....	33	17	4	12
	Bronquitis con enfisema.....	11	5	4	2
	Esclerosis pulmonar.....	1	1	»	»
Tuberculosis pulmonar.....	28	14	»	14	
TOTAL DE ESTE GRUPO.....		136	61	19	56

DIAGNÓSTICOS		Entrados	Altas	Muertos	Quedan	
De otras enfermedades médicas.....		235	144	5	86	
Enfermedades quirúrgicas ..	Mujeres..	Flemón en la región cervical.....	2	1	»	1
		Endometritis catarral..	1	1	»	»
		Observación de una lesión de la matriz....	2	1	»	1
	Hombres.	Flemón subgingival del lado izquierdo..	1	1	»	»
		Anquilosis de la rodilla derecha.....	1	1	»	»
		Periostitis supurada de la cara anterior del esternón.....	1	1	»	»
		Ampolla séptica de la cara interna del pulgar.....	1	»	»	1
	TOTAL DEL GRUPO QUIRÚRGICO...		9	6	»	3
	Totales de dife- rentes grupos.	Grippe en su diversas formas....	136	103	8	25
		Enfermedades del aparato respiratorio.....	136	61	19	56
De otras enfermedades médicas..		235	144	5	86	
Enfermedades quirúrgicas.....		9	6	»	3	
TOTAL GENERAL.....		516	314	32	170	

## HOSPITAL PROVINCIAL

*ESTADO de los enfermos ingresados, curados, fugados y muertos desde el 2 de Enero último hasta la fecha, expresando únicamente los curados, fugados y muertos que ingresaron desde dicha fecha.*

HOMBRES				MUJERES			
Entrados	Curados	Fugados	Muertos	Entradas	Curadas	Fugadas	Muertas
957	361	24	118	770	312	40	91

RESUMEN			
Entrados	Curados	Fugados	Muertos
1.727	673	64	209

*RESUMEN de las inhumaciones verificadas en los cementerios de esta capital desde el 12 de Diciembre del año anterior al 31 de Enero último.*

	NÚMERO DE INHUMACIONES			ENFERMEDADES QUE HAN OCASIONADO LAS DEFUNCIONES			
	Adultos	Párvulos	TOTAL	Del aparato respiratorio	Infecciosas	Otras enfermedades	TOTAL
En los veinte últimos días de Diciembre	1.550	805	2.355	1.136	117	1.102	2.355
En el mes de Enero.	2.132	932	3.064	1.566	129	1.369	3.064
TOTAL.....	3.682	1.737	5.419	2.702	246	2.471	5.419

Madrid 18 de Febrero de 1890.









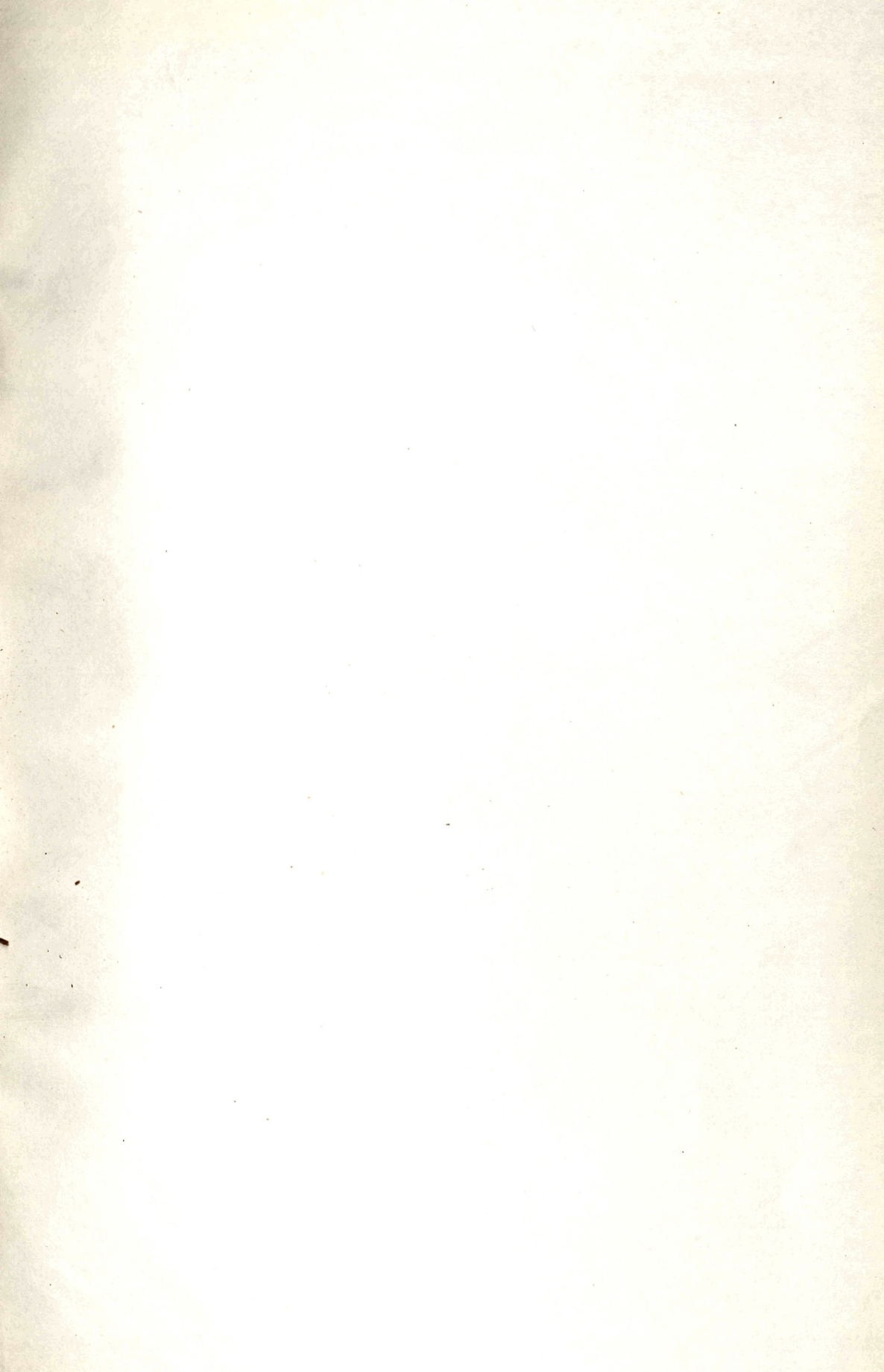



1072623





