

ESTUDIO DEL ARQUITECTO D. E. M. REPULLÉS Y VARGAS

Año 1911 - 14

Núm. 1071 S.º

EDIFICIO

Instituto general y técnico.

-----

Población

Avila

Propietario

-----  
Sección por: F.H.F.

-----

TRABAJO

Instalacion de la calefaccion por vapor  
a baja presion

PLANO DE LA ILLUSTRACION D. E. N. DEBATE Y VIDA

Verdadero

Arquitectura

Arquitectura

Arquitectura

Arquitectura

Arquitectura

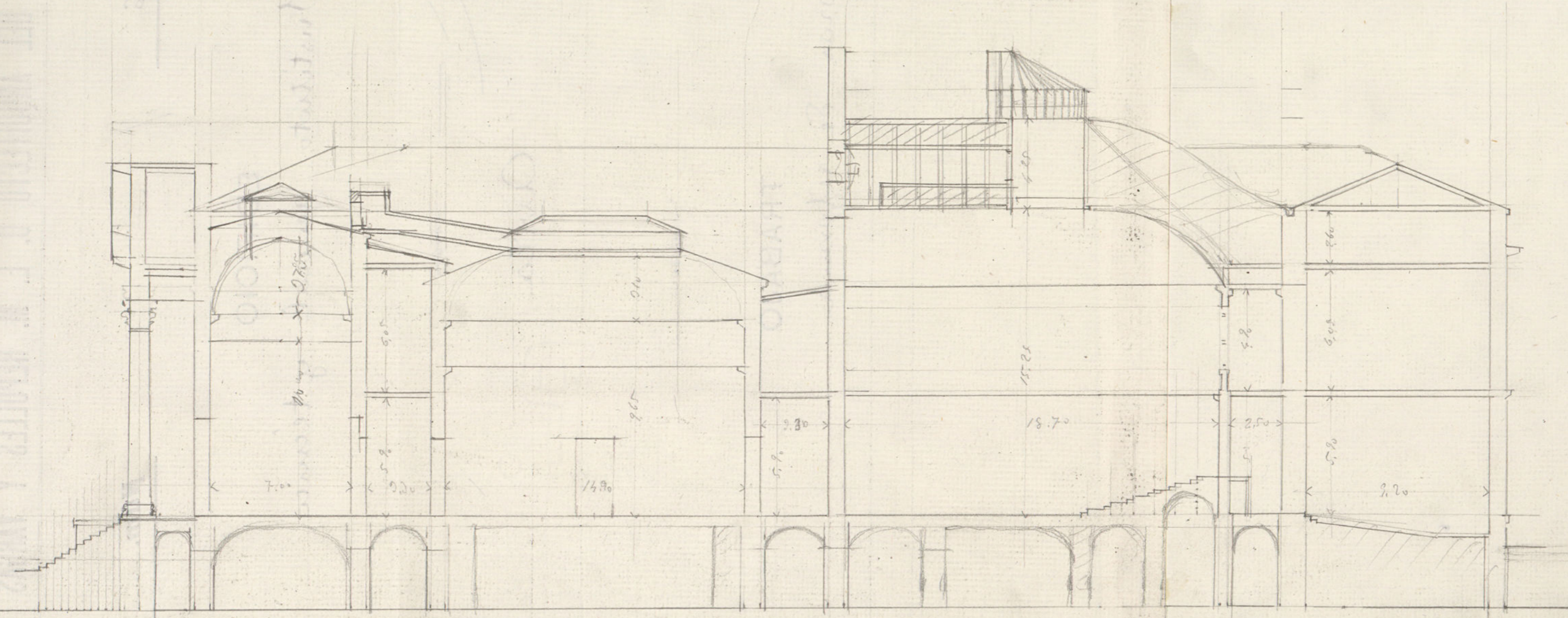

ESTUDIO DEL ARQUITECTO D. E. M. REPULLÉS Y VARGAS

Año 1916

Núm.

EDIFICIO

Instituto general y técnico

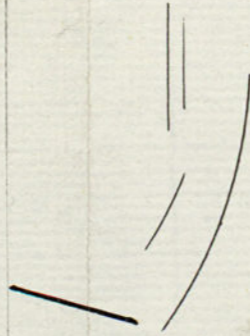

Población

Avila

Propietario

TRABAJO

Obras de reforma

■■■ MADRID ■■■

CONGRESO DE LOS DIPUTADOS

Escala de 0,005 : 1,000

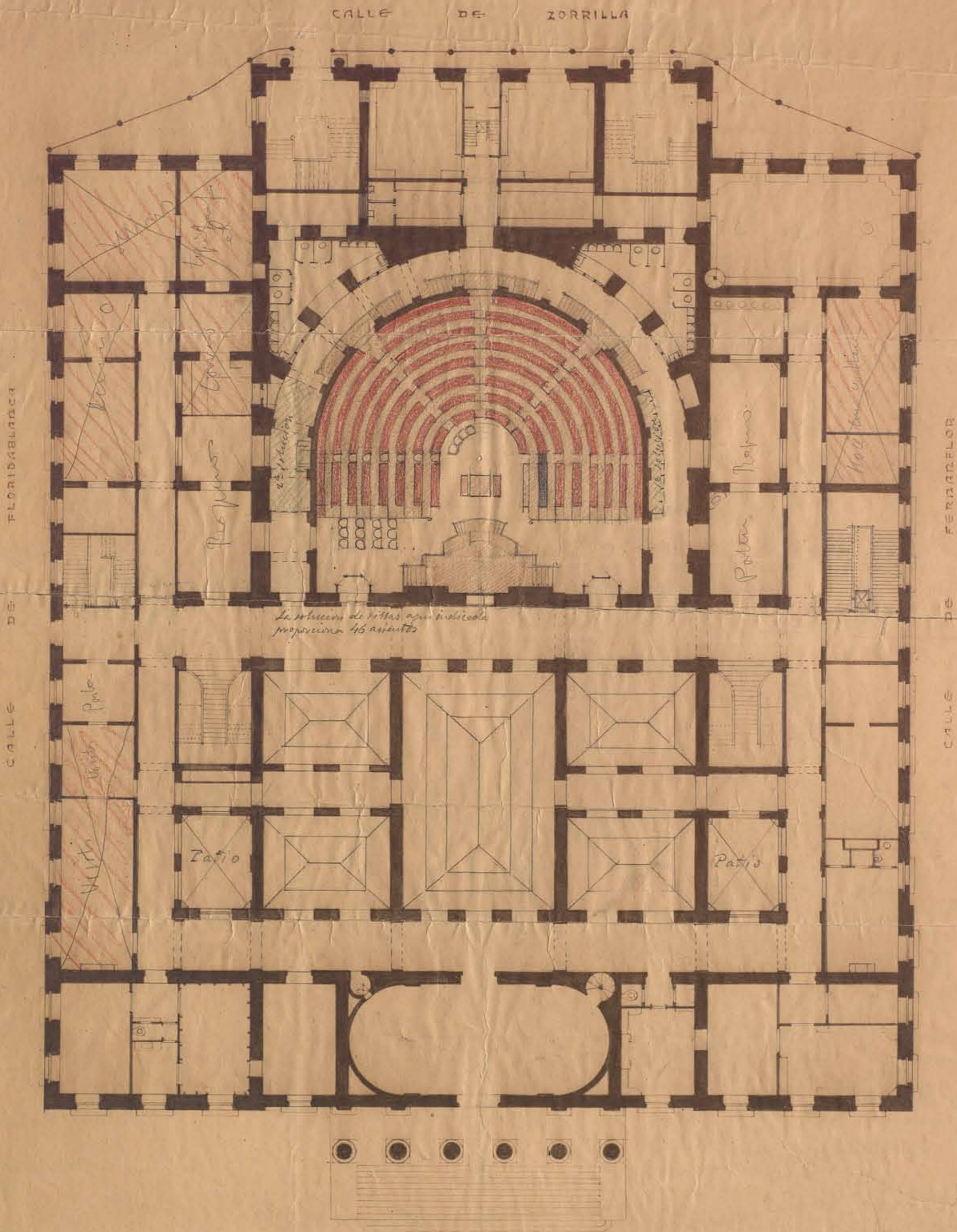

La solución de silleros aquí indicada proporciona 46 asientos

Planta baja

PLAZA DE LAS CORTES

■■■ MADRID ■■■

CONGRESO DE LOS DIPUTADOS

Escala de 0,005 : 1,000

$a = 20,08 \times 2 = 40,16$   
 $b = 8,60 \times 2 = 17,20$   
 $c = 16,55 \times 7 = 115,85$   
 $d = 6,00 \times 2 = 12,00$   
 Total 185,21

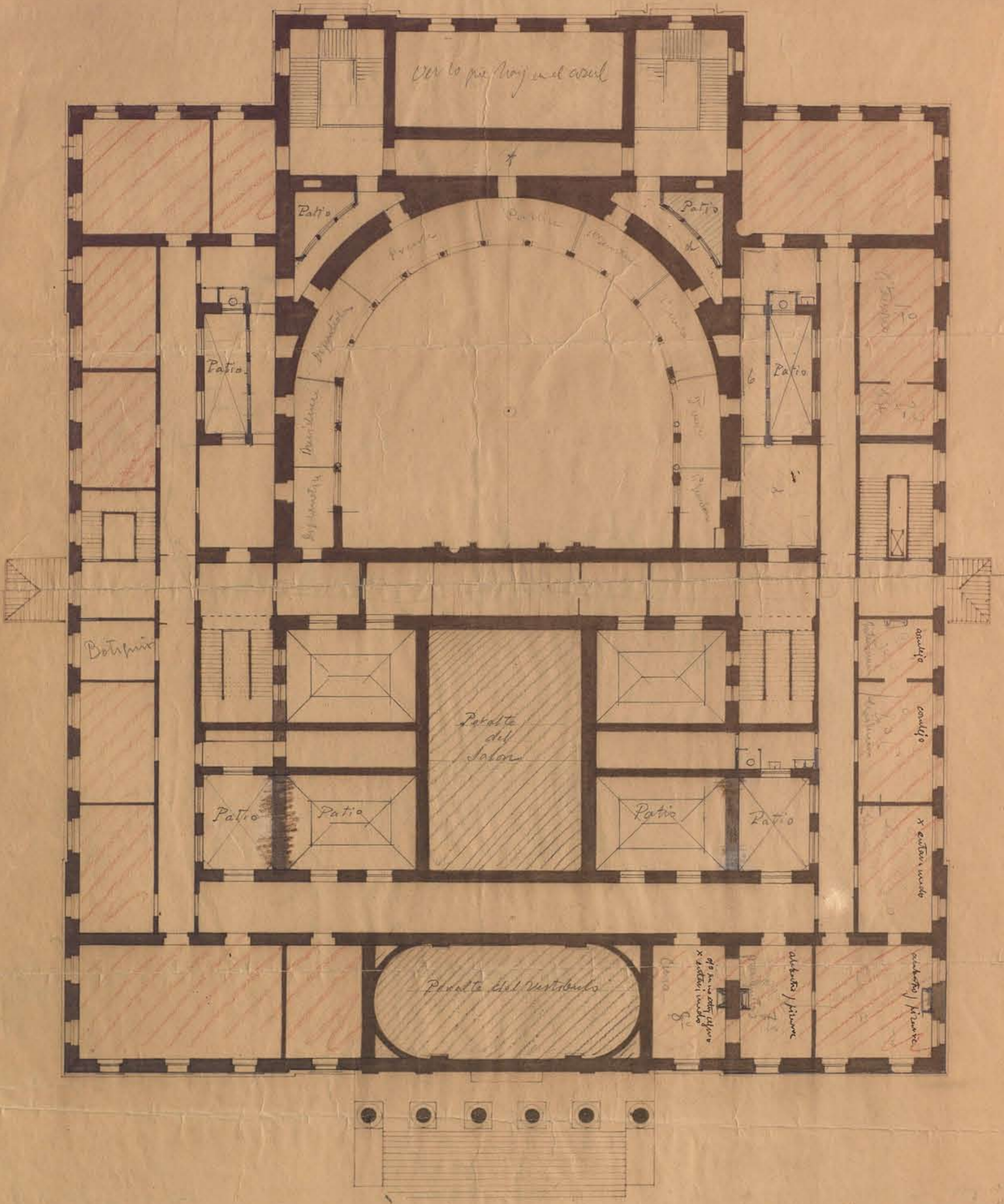

Planta principal

El Arquitecto  
Manuel Moyá

12  
 11  
 10  
 9  
 8  
 7  
 6  
 5  
 4  
 3  
 2  
 1

50  
50  
198  
904

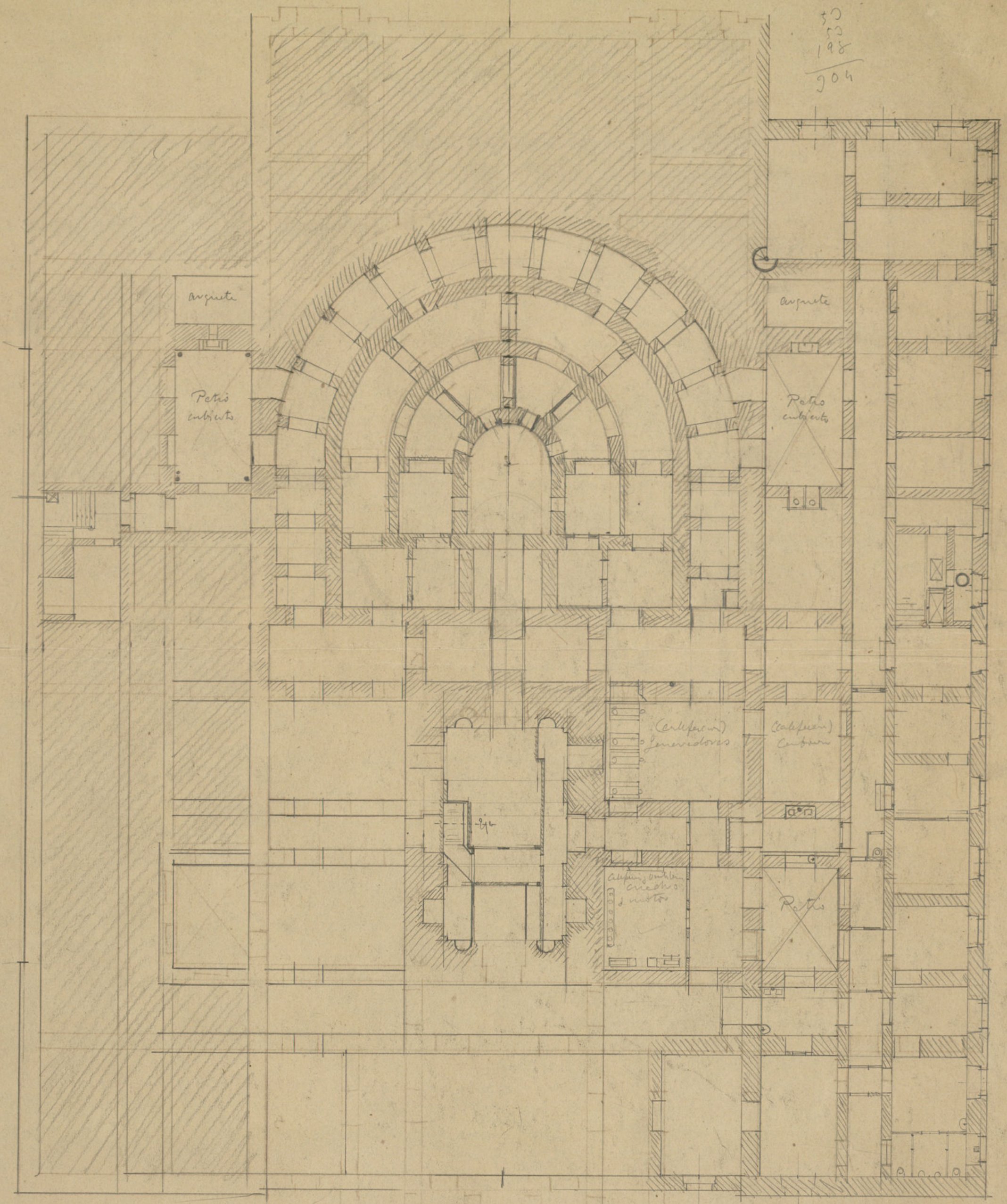

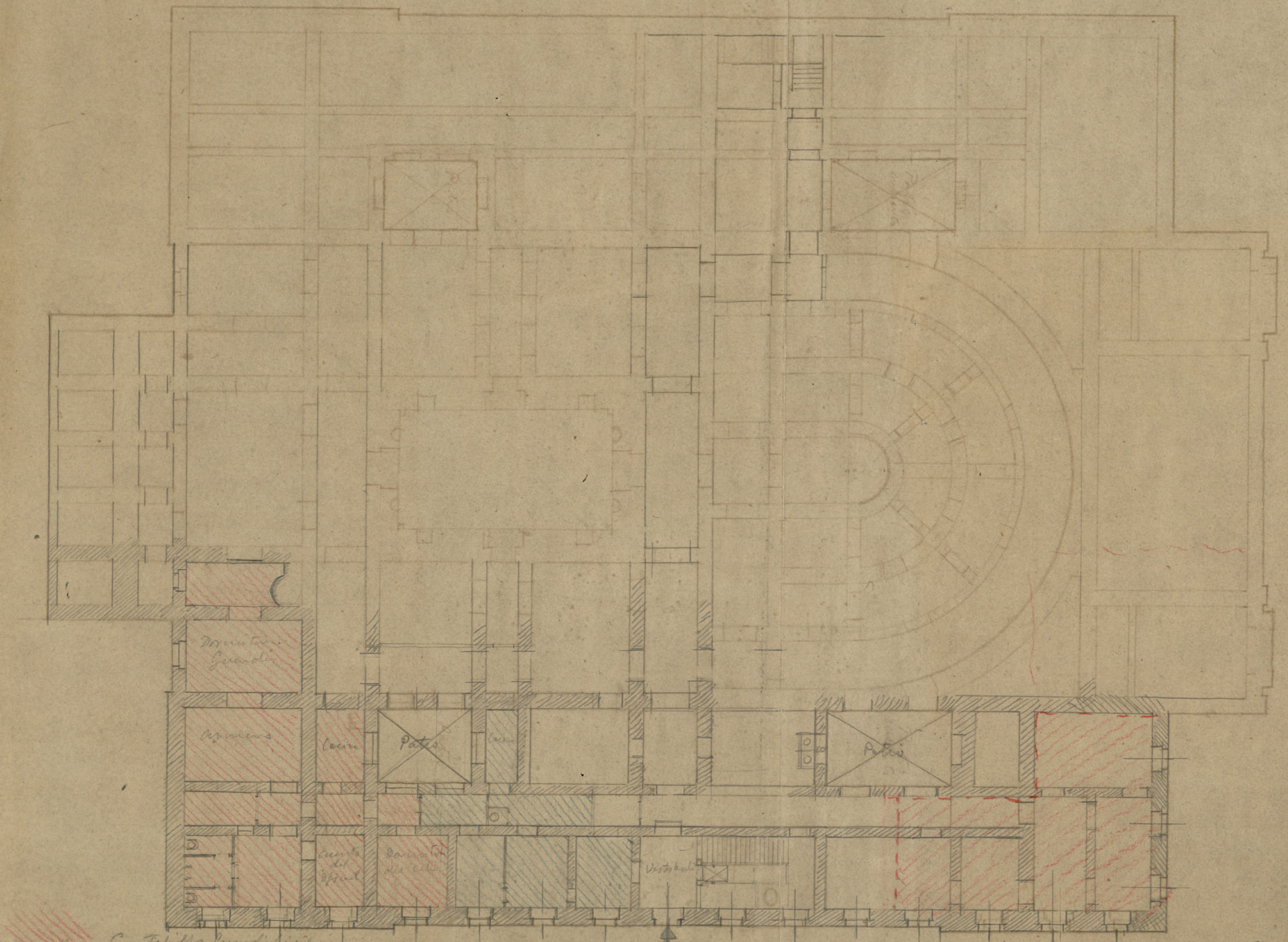

Comedor Grande

Comedor

Comedor

Patio

Comedor

Patio

Cuarto del Oficial

Cuarto del Oficial

Vestibulo

Comedor Grande  
 Portena Fenavitur

Site parte este en sala en la del Cuartillo con 2:0



A los 12 del día 20 de Mayo de 1851

1ª estación

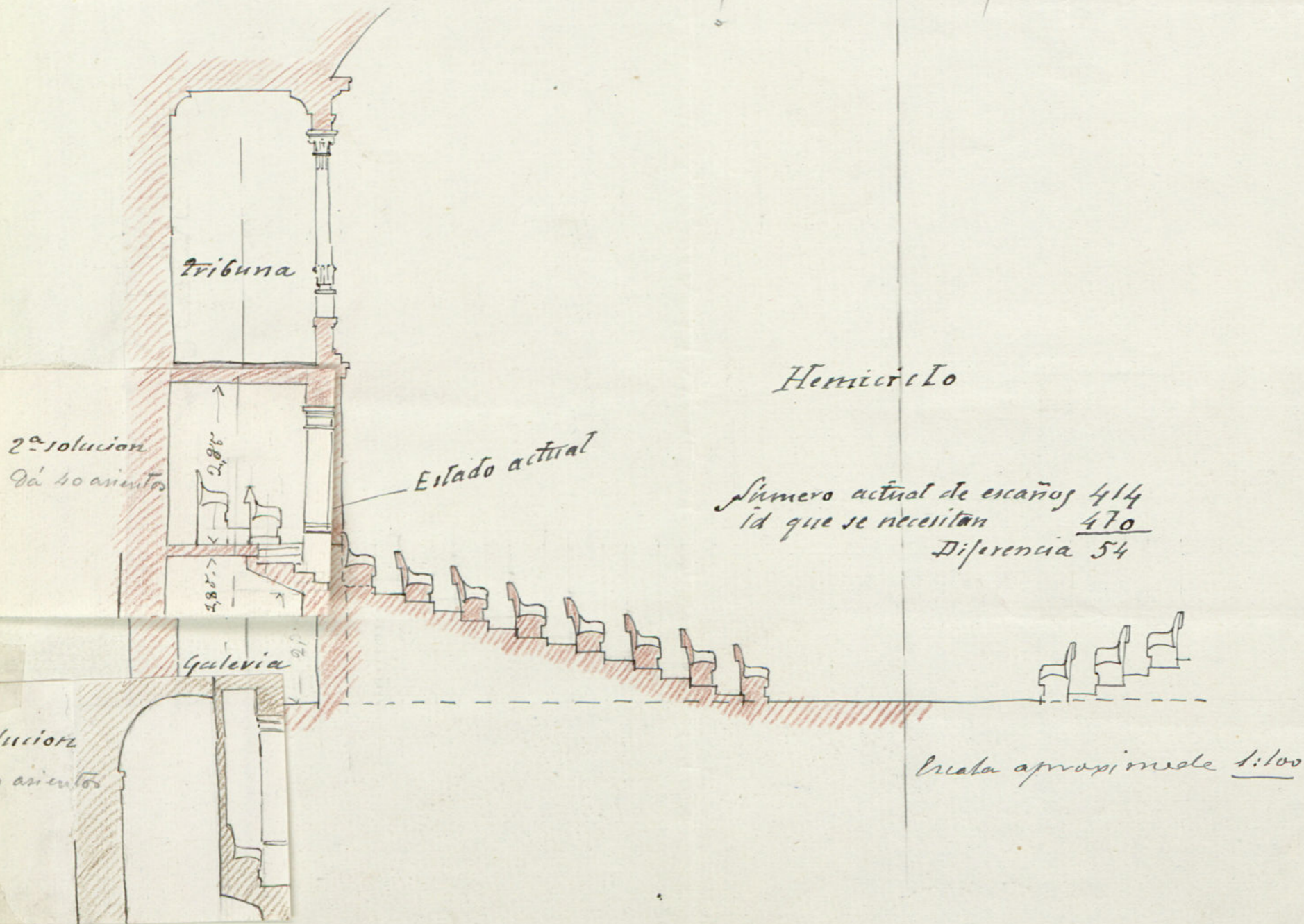

A los 12 del día 20 de Mayo de 1831  
/ 1ª estación /

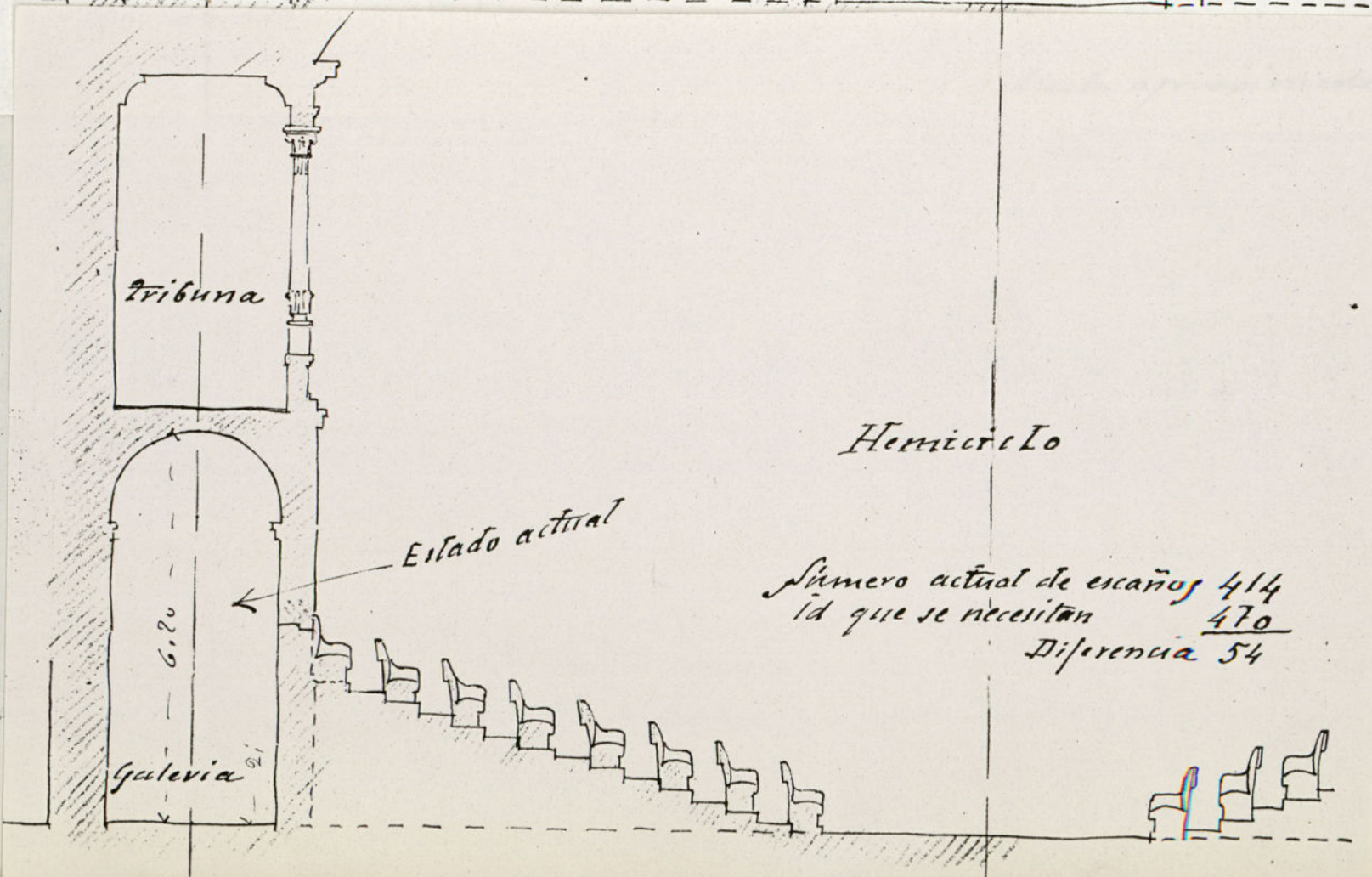
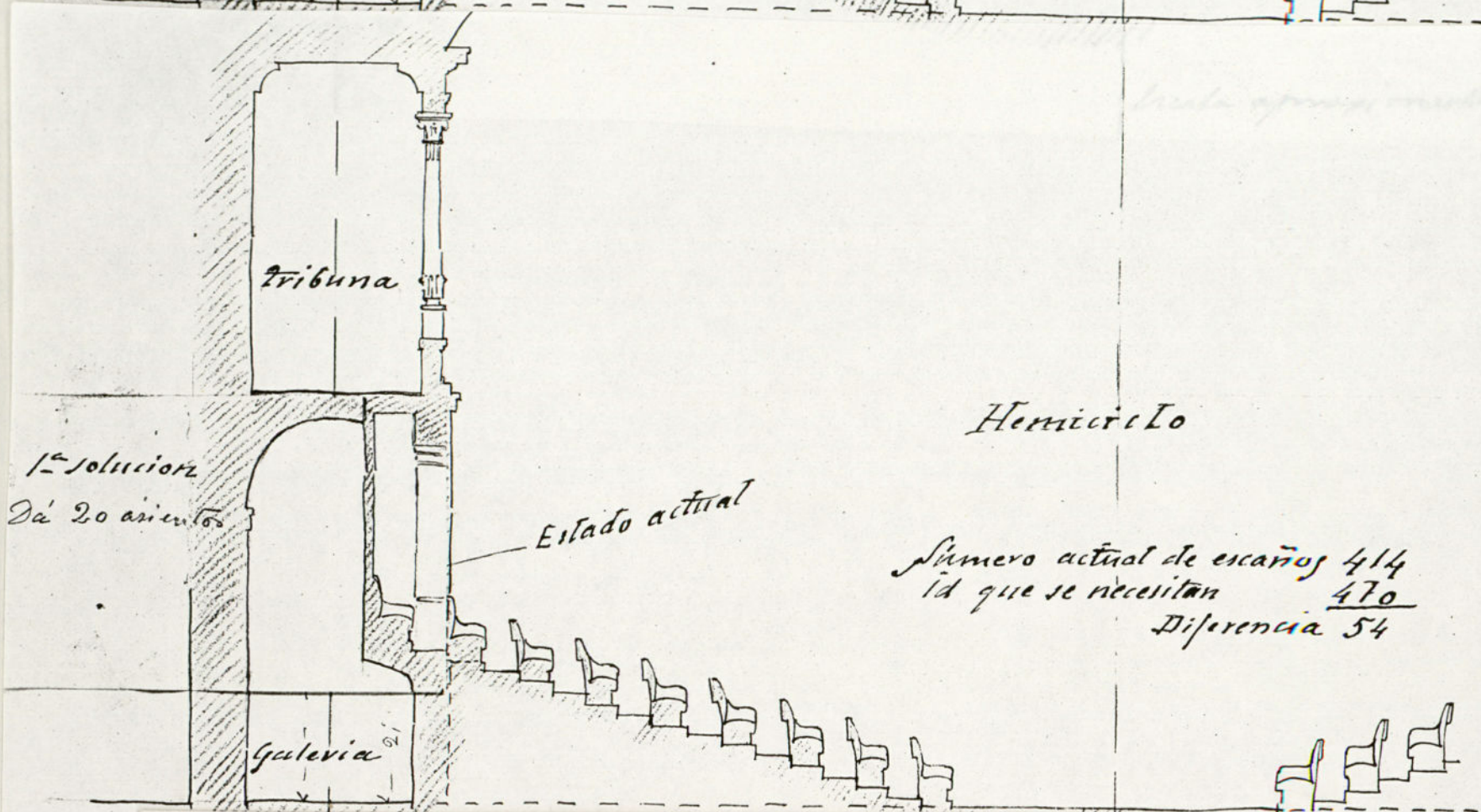
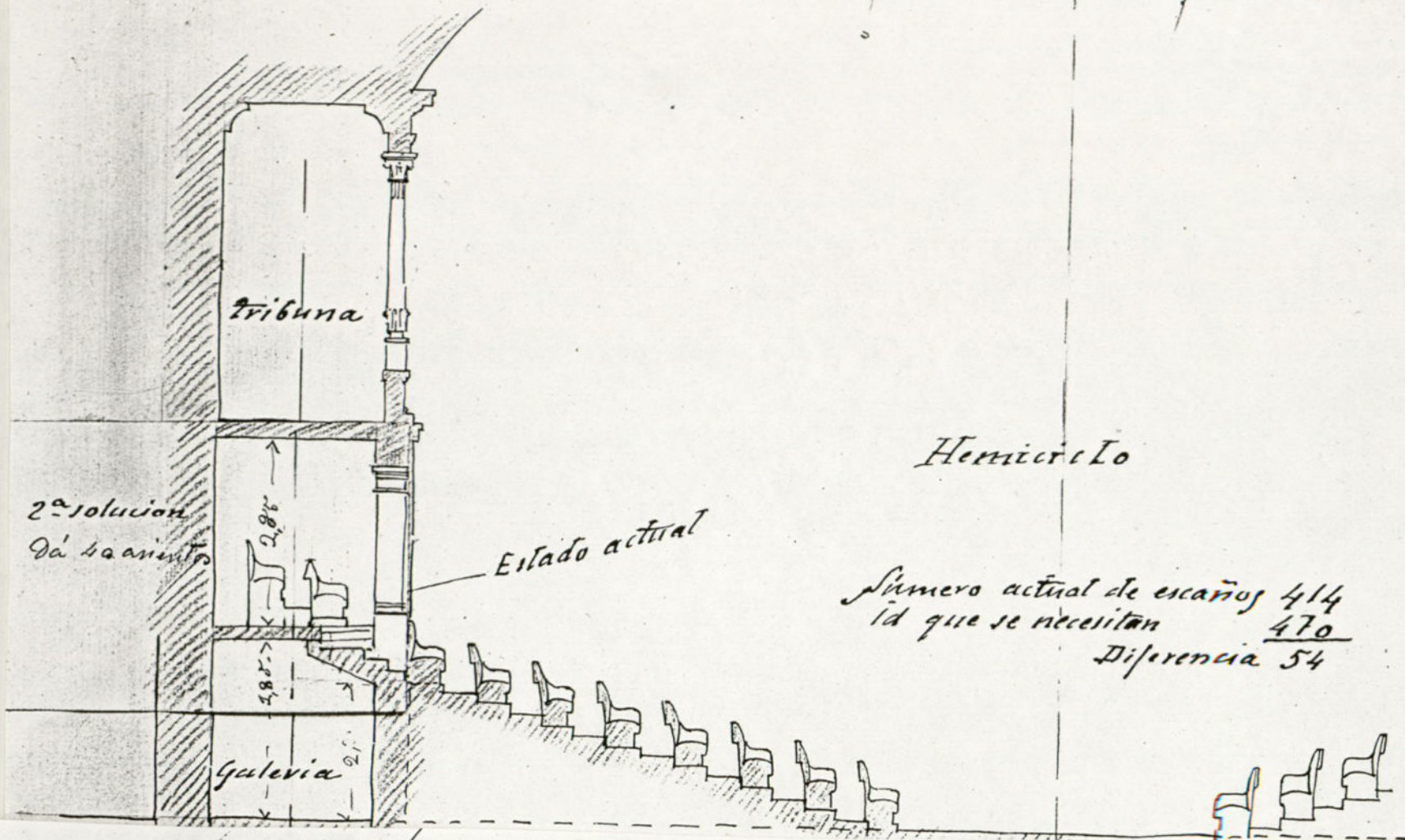

1:100

