

Calle del Humilladero n.º 1

12.60

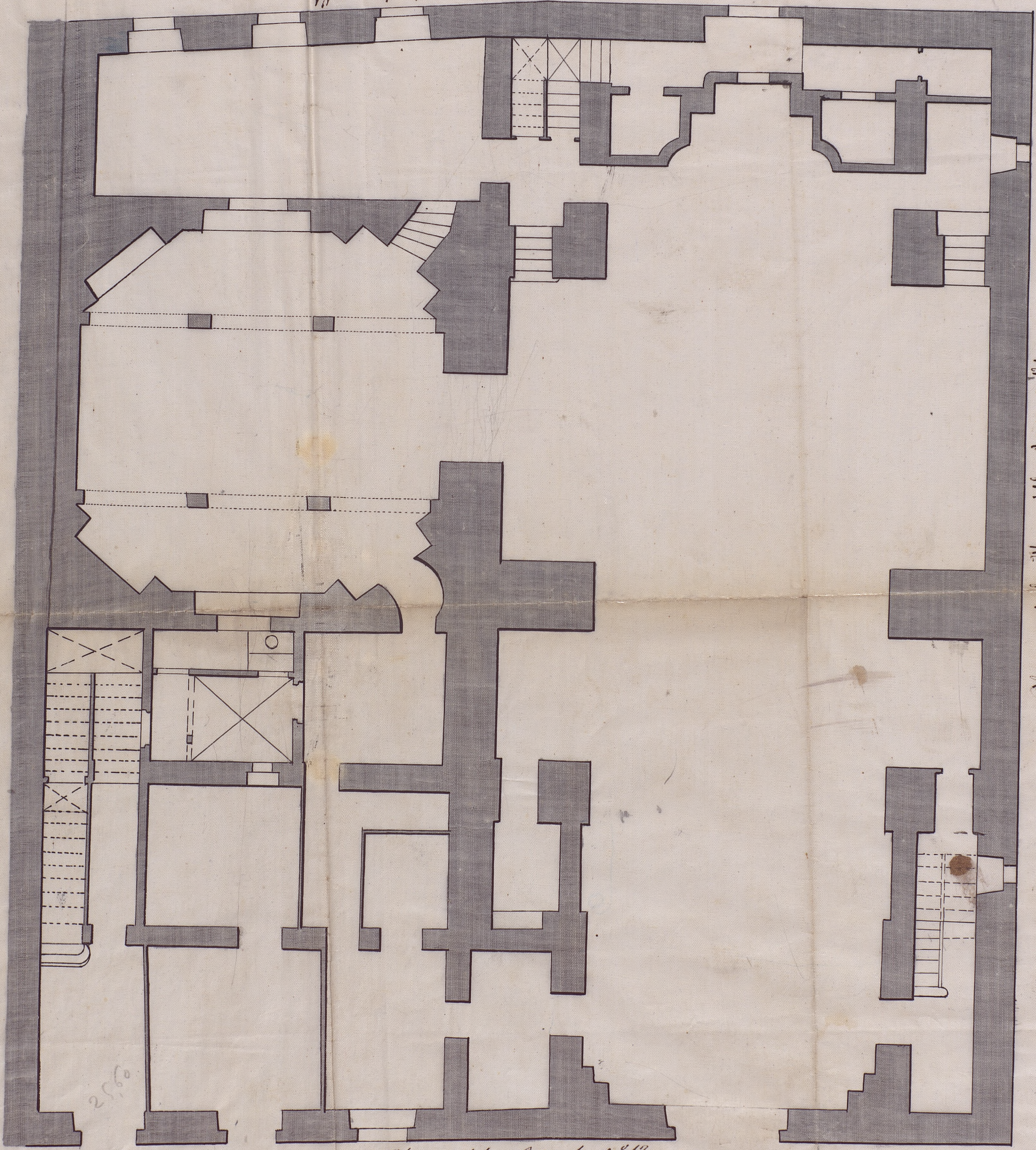

Plaza del Humilladero n.º 1

n.º 13

Plaza de la Catedral n.º 12

Superficie 2667 pies 60. de un lado
750 metros 92. de otro

se hizo para el Seguro de Fajalmanca en 1740, con
n.º 113.

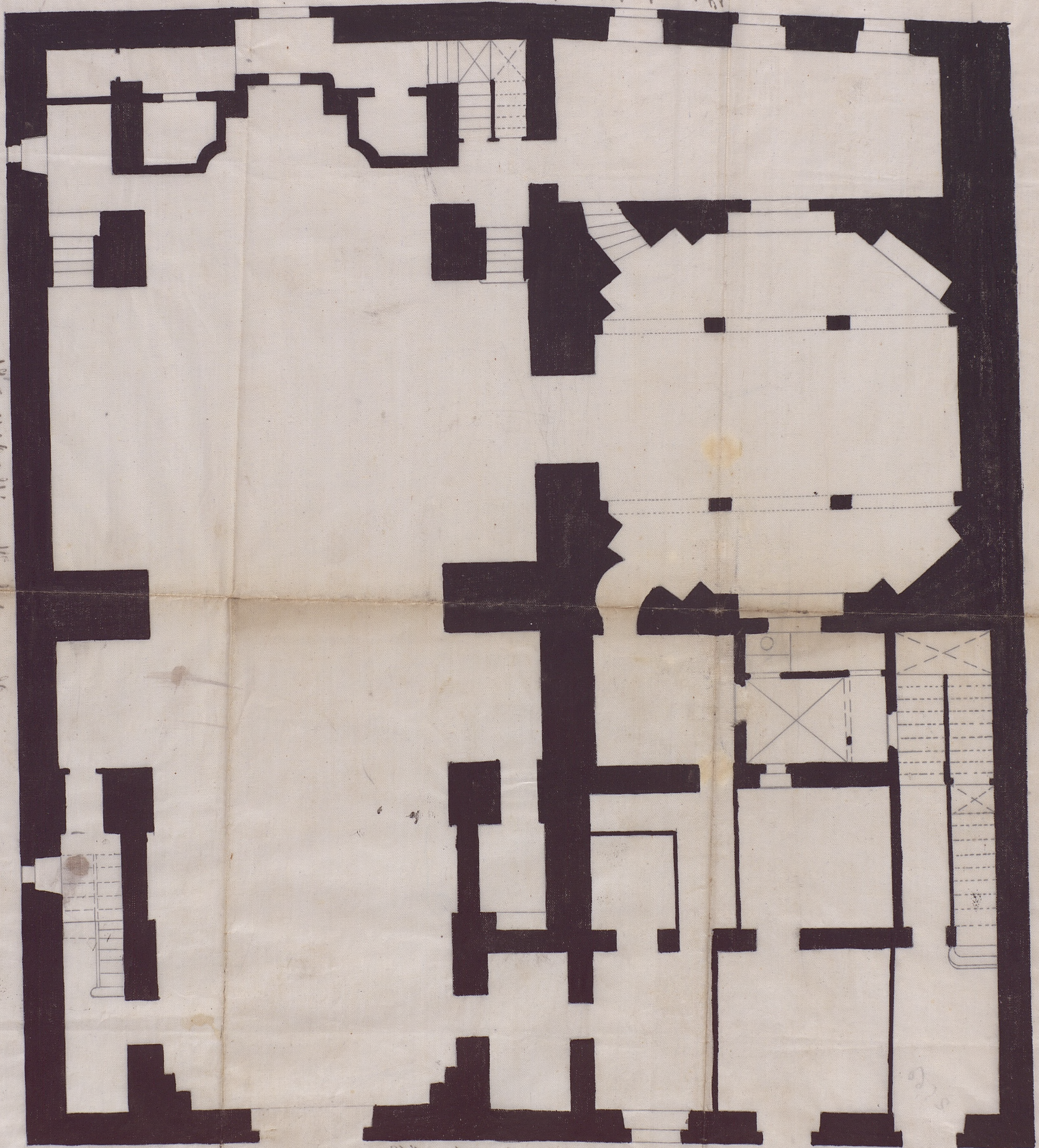

Plan of the building

Plan of the building

Plan of the building

Plan of the building