

PLAZA DE TOROS DE MADRID

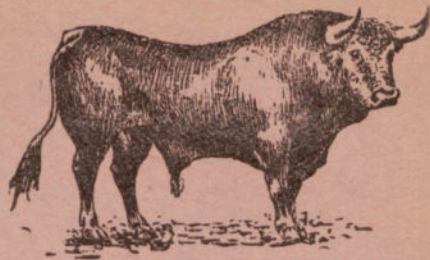

EL DOMINGO, 10 DE SEPTIEMBRE DE 1939

SE VERIFICARÁ, SI EL TIEMPO NO LO IMPIDE, CON PERMISO DE LA AUTORIDAD Y BAJO SU PRESIDENCIA, UNA

Gran Corrida de Novillos

EN LA QUE SE LIDIARÁN

6 novillos (de desecho de tonta y defectuosos), con divisa azul y blanca, de la acreditada ganadería de D. JOSE BENITEZ CUBERO

ANTES PALLARES

de SEVILLA.

***** MATADORES *****

M. Fuentes Bejarano Paco Godín Pedro Miranda

de MADRID, nuevo en esta Plaza

PICADORES: Juan Romero (Aceiterito) y Enrique Cuevas (Quiqui); Ramón Atienza y Norberto Colmenarejo; Manuel Suárez (Aldeano chico) y José Martínez (El Moreno).—**PICADORES DE RESERVA:** Miguel Díaz y Rafael Hoces (Teclita).—En el caso de inutilizarse los ocho no podrá exigirse otros.

BANDERILLEROS: Manuel Alarcón (Cofré), Manuel Molina y Manuel Pérez (Astorganito); Joaquín Delgado (Joaquinillo), Enrique Clemente (Alpargaterito) y Juan Vergel; Emilio Ortega (Orteguita), Pablo Baos (El Sordo) y Francisco Escudero.—Un puntillero.

La corrida empezará a las CINCO Y MEDIA de la tarde

LAS PUERTAS DE LA PLAZA SE ABRIRAN DOS HORAS ANTES

En caso de necesidad, continuará la lidia haciendo uso del alumbrado eléctrico

Se observará con todo rigor cuanto preceptúa el Reglamento aprobado por Real orden de 12 de julio de 1930.—Si después de comenzada una corrida se suspendiese por causa que, a juicio de la Autoridad, sea de fuerza mayor, no se devolverá a los espectadores el importe de sus localidades, ni tendrán derecho a exigir indemnización alguna.—Los espectadores de tendidos, gradas y andanadas no podrán pasar a su localidad durante la lidia de cada toro.—La Empresa no tendrá obligación de hacer lidiar más toros que los anunciados, aunque hubiesen dado poco juego o hubiera sido retirado alguno o varios al corral por haberse inutilizado en la lidia. Si la inutilización hubiera tenido lugar antes de su salida al redondel, será llevado el toro al corral y sustituido por el sobrero, sin que pase el turno al espada.—Para evitar accidentes de fuego, queda terminantemente prohibido el uso de almohadillas de papel.

Despacho de billetes: Los billetes para esta novillada se venderán en el despacho de la calle de la Victoria, 9; SABADO, 9, de diez de la mañana a una de la tarde y de cuatro de la tarde a ocho de la noche; DOMINGO, 10, de diez de la mañana a cuatro y media de la tarde y en los despachos de la Plaza, desde las tres y media de la tarde en adelante, en el caso de que todavía los hubiere.

Abonados: Los señores abonados en la temporada de 1936 podrán recoger sus respectivas localidades el VIERNES, 8, de cuatro de la tarde a ocho de la noche, en el despacho de la Empresa, calle de la Victoria, 9, previa presentación del talón de abono.

Se advierte que después de comprados los billetes no se admitirán en los despachos sino en el caso de suspenderse la corrida antes de comenzada.—NO SE DAN CONTRASEÑAS DE SALIDA.

PRECIOS DE LAS LOCALIDADES

	Empre- sa	Subsi- dio al comba- tiente	Otros im- puestos	TOTAL		Empre- sa	Subsi- dio al comba- tiente	Otros im- puestos	TOTAL
TENDIDOS					TENDIDOS				
Barreras	5-6 Sol 6,00	1,20	1,05	8,25	Balconcillos altos	5-6 Sol 2,71	0,55	0,49	3,75
	4-7 Sol 6,00	1,20	1,05	8,25		4-7 Sol 2,71	0,55	0,49	3,75
	3-8 S. y S. 7,65	1,50	1,35	10,50		3-8 S. y S. 3,45	0,70	0,60	4,75
	2-9 Sombra 10,20	2,03	1,77	14,00		2-9 Sombra 4,20	0,80	0,75	5,75
	1-10 Sombra 10,20	2,03	1,77	14,00		1-10 Sombra 4,20	0,80	0,75	5,75
Contrabarreras y delant. bajas	5-6 Sol 4,20	0,80	0,75	5,75	GRADAS				
	4-7 Sol 4,20	0,80	0,75	5,75	Delanteras	5-6 Sol 2,55	0,50	0,45	3,50
	3-8 S. y S. 6,00	1,20	1,05	8,25		4-7 Sol 2,55	0,50	0,45	3,50
	2-9 Sombra 7,65	1,50	1,35	10,50		3-8 S. y S. 3,45	0,70	0,60	4,75
	1-10 Sombra 7,65	1,50	1,35	10,50		2-9 Sombra 4,20	0,80	0,75	5,75
Filas 1.ª a 14.ª	5-6 Sol 2,86	0,59	0,55	4,00	Filas 1.ª a 6.ª y balconcillos ..	5-6 Sol 2,20	0,42	0,38	3,00
	4-7 Sol 2,86	0,59	0,55	4,00		4-7 Sol 2,20	0,42	0,38	3,00
	3-8 S. y S. 3,82	0,75	0,68	5,25		3-8 S. y S. 2,55	0,50	0,45	3,50
	2-9 Sombra 5,10	1,00	0,90	7,00		2-9 Sombra 2,86	0,59	0,55	4,00
	1-10 Sombra 5,10	1,00	0,90	7,00	ANDANADAS				
Balconcillos bajos	5-6 Sol 3,45	0,70	0,60	4,75	Delanteras	5-6 Sol 2,00	0,40	0,35	2,75
	4-7 Sol 3,45	0,70	0,60	4,75		4-7 Sol 2,00	0,40	0,35	2,75
	3-8 S. y S. 4,20	0,80	0,75	5,75		3-8 S. y S. 2,55	0,50	0,45	3,50
	2-9 Sombra 6,00	1,20	1,05	8,25		2-9 Sombra 3,45	0,70	0,60	4,75
	1-10 Sombra 6,00	1,20	1,05	8,25		1-10 Sombra 3,45	0,70	0,60	4,75
Delanteras altas	5-6 Sol 3,45	0,70	0,60	4,75	Filas 1.ª a 6.ª y balconcillos ..	5-6 Sol 1,27	0,25	0,23	1,75
	4-7 Sol 3,45	0,70	0,60	4,75		4-7 Sol 1,27	0,25	0,23	1,75
	3-8 S. y S. 4,20	0,80	0,75	5,75		3-8 S. y S. 2,00	0,40	0,35	2,75
	2-9 Sombra 6,00	1,20	1,05	8,25		2-9 Sombra 2,55	0,50	0,45	3,50
	1-10 Sombra 6,00	1,20	1,05	8,25		1-10 Sombra 2,55	0,50	0,45	3,50
Sobrepuestas	4-7 Sol 2,71	0,55	0,49	3,75	TENDIDO PREFERENTE				
	3-8 S. y S. 3,45	0,70	0,60	4,75	Sillones, fila 1.ª	10,20	2,03	1,77	14,00
	2-9 Sombra 4,20	0,80	0,75	5,75	Sillones, fila 2.ª	7,65	1,50	1,35	10,50
	1-10 Sombra 4,20	0,80	0,75	5,75	Filas 1.ª a 11.ª	4,20	0,80	0,75	5,75
Filas 15.ª a 27.ª	5-6 Sol 2,55	0,50	0,45	3,50	Palcos con 15 entradas	51,75	10,50	9,00	71,25
	4-7 Sol 2,55	0,50	0,45	3,50					
	3-8 S. y S. 2,86	0,59	0,55	4,00					
	2-9 Sombra 3,45	0,70	0,60	4,75					
	1-10 Sombra 3,45	0,70	0,60	4,75					

Los niños que no sean de pecho necesitan billete.

UNIÓN POLIGRÁFICA, S. A.—Bravo Murillo, 31.—MADRID

Biblioteca Regional de Madrid

UNIÓN POLIGRÁFICA. S. A. - Bravo Murillo, 57



PLAZA DE TOROS DE MADRID

Tendido bajo

8

Sol y sombra



Sexta fila

17

5,25 PESETAS

Biblioteca Regional de Madrid