

PLAZA DE TOROS DE MADRID

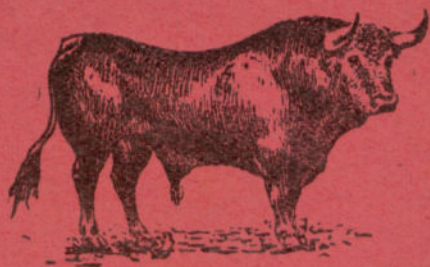

EL DOMINGO, 20 DE AGOSTO DE 1939

SE VERIFICARÁ, SI EL TIEMPO NO LO IMPIDE, CON PERMISO DE LA AUTORIDAD Y BAJO SU PRESIDENCIA. UNA

GRAN CORRIDA EXTRAORDINARIA

EN LA QUE SE LIDIARÁN

8 novillos (de desecho de tiente y defectuosos), con divisa celeste y blanca, de la acreditada ganadería de DON ANTONIO

LOPEZ PLATA

de SEVILLA

***** MATADORES *****

Vicente Martínez *Niño de Haro*
Martín Bilbao
José Manuel García
● Siro Rea ●

los dos últimos de MADRID, nuevos en esta Plaza

PICADORES: Ramón Atienza y José Ferrández Miralles; Dacio Martín (Pontonero) y Antonio Romero (Aceitero); Rafael Hoces (Teclita) y Juan López (Tigre); Telesforo González (Anguila) y Francisco Díaz.—**AGREGADOS:** Evaristo Rumayor (Madruga), Rafael Andrea (Matamoros) y Juan Fernández (Pichi).—En caso de inutilizarse los once no podrá exigirse otros.

BANDERILLEROS: Emilio Ortega (Orteguita), Joaquín Delgado (Joaquinillo) y Román Muntaner; Alfredo Cuairán, Aurelio Murcia y Mauricio de la Rubia; Gabriel González, Nicolás Rodríguez y Matías Ruiz; Gregorio Sesma, Manuel de la Plaza y Manuel Alarcón (Cofre).—Un puntillero.

La corrida empezará a las SEIS MENOS CUARTO en punto

LAS PUERTAS DE LA PLAZA SE ABRIRAN DOS HORAS ANTES

En caso de necesidad, continuará la lidia haciendo uso del alumbrado eléctrico

Se observará con todo rigor cuanto preceptúa el Reglamento aprobado por Real orden de 12 de julio de 1930.—Si después de comenzada una corrida se suspendiese por causa que, a juicio de la Autoridad, sea de fuerza mayor, no se devolverá a los espectadores el importe de sus localidades, ni tendrán derecho a exigir indemnización alguna.—Los espectadores de tendidos, gradas y andanadas no podrán pasar a su localidad durante la lidia de cada toro.—La Empresa no tendrá obligación de hacer lidiar más toros que los anunciados, aunque hubiesen dado poco juego o hubiera sido retirado alguno o varios al corral por haberse inutilizado en la lidia. Si la inutilización hubiera tenido lugar antes de su salida al redondel, será llevado el toro al corral y sustituido por el sobrero, sin que pase el turno al espada.—Para evitar accidentes de fuego, queda terminantemente prohibido el uso de almohadillas de papel.

Despacho de billetes: Los billetes para esta novillada se venderán en el despacho de la calle de la Victoria, 9: SABADO, 19, de cuatro de la tarde a ocho de la noche.—DOMINGO, 20, de diez de la mañana a cinco menos cuarto de la tarde y en los despachos de la Plaza, desde las cuatro menos cuarto de la tarde en adelante, en el caso de que todavía los hubiere.

Abonados: Los señores abonados en la temporada de 1936 podrán recoger sus respectivas localidades el SABADO, 19, de nueve a una de la tarde, en el despacho de la Empresa, calle de la Victoria, 9, previa presentación del talón de abono.

Se advierte que después de comprados los billetes no se admitirán en los despachos sino en el caso de suspenderse la corrida antes de comenzada.—NO SE DAN CONTRASEÑAS DE SALIDA.

PRECIOS DE LAS LOCALIDADES

	Empre- sa	Subsi- dio al comba- tiente	Otros im- puestos	TOTAL		Empre- sa	Subsi- dio al comba- tiente	Otros im- puestos	TOTAL		
TENDIDOS					TENDIDOS						
Barreras.....	5-6 Sol	6,00	1,20	1,05	8,25	Balconcillos al- tos.....	5-6 Sol	2,71	0,55	0,49	3,75
	4-7 Sol	6,00	1,20	1,05	8,25		4-7 Sol	2,71	0,55	0,49	3,75
	3-8 S. y S.	7,65	1,50	1,35	10,50		3-8 S. y S.	3,45	0,70	0,60	4,75
	2-9 Sombra	10,20	2,03	1,77	14,00		2-9 Sombra	4,20	0,80	0,75	5,75
	1-10 Sombra	10,20	2,03	1,77	14,00		1-10 Sombra	4,20	0,80	0,75	5,75
Contra barreras y delant. bajas	5-6 Sol	4,20	0,80	0,75	5,75	GRADAS					
	4-7 Sol	4,20	0,80	0,75	5,75	Delanteras.....	5-6 Sol	2,55	0,50	0,45	3,50
	3-8 S. y S.	6,00	1,20	1,05	8,25		4-7 Sol	2,55	0,50	0,45	3,50
	2-9 Sombra	7,65	1,50	1,35	10,50		3-8 S. y S.	3,45	0,70	0,60	4,75
	1-10 Sombra	7,65	1,50	1,35	10,50		2-9 Sombra	4,20	0,80	0,75	5,75
Filas 1.ª a 14.ª..	5-6 Sol	2,86	0,59	0,55	4,00	Filas 1.ª a 6.ª y balconcillos..	5-6 Sol	2,20	0,42	0,38	3,00
	4-7 Sol	2,86	0,59	0,55	4,00		4-7 Sol	2,20	0,42	0,38	3,00
	3-8 S. y S.	3,82	0,75	0,68	5,25		3-8 S. y S.	2,55	0,50	0,45	3,50
	2-9 Sombra	5,10	1,00	0,90	7,00		2-9 Sombra	2,86	0,59	0,55	4,00
	1-10 Sombra	5,10	1,00	0,90	7,00	ANDANADAS					
Balconcillos ba- jos.....	5-6 Sol	3,45	0,70	0,60	4,75	Delanteras.....	5-6 Sol	2,00	0,40	0,35	2,75
	4-7 Sol	3,45	0,70	0,60	4,75		4-7 Sol	2,00	0,40	0,35	2,75
	3-8 S. y S.	4,20	0,80	0,75	5,75		3-8 S. y S.	2,55	0,50	0,45	3,50
	2-9 Sombra	6,00	1,20	1,05	8,25		2-9 Sombra	3,45	0,70	0,60	4,75
	1-10 Sombra	6,00	1,20	1,05	8,25		1-10 Sombra	3,45	0,70	0,60	4,75
Delanteras altas	5-6 Sol	3,45	0,70	0,60	4,75	Filas 1.ª a 6.ª y balconcillos..	5-6 Sol	1,27	0,25	0,23	1,75
	4-7 Sol	3,45	0,70	0,60	4,75		4-7 Sol	1,27	0,25	0,23	1,75
	3-8 S. y S.	4,20	0,80	0,75	5,75		3-8 S. y S.	2,00	0,40	0,35	2,75
	2-9 Sombra	6,00	1,20	1,05	8,25		2-9 Sombra	2,55	0,50	0,45	3,50
	1-10 Sombra	6,00	1,20	1,05	8,25		1-10 Sombra	2,55	0,50	0,45	3,50
Sobrepuestas...	4-7 Sol	2,71	0,55	0,49	3,75	TENDIDO PREFERENTE					
	3-8 S. y S.	3,45	0,70	0,60	4,75	Sillones, fila 1.ª.....					
	2-9 Sombra	4,20	0,80	0,75	5,75	Sillones, fila 2.ª.....					
	1-10 Sombra	4,20	0,80	0,75	5,75	Filas 1.ª a 11.ª.....					
Filas 15.ª a 27.ª..	5-6 Sol	2,55	0,50	0,45	3,50	Palcos con 15 entradas					
	4-7 Sol	2,55	0,50	0,45	3,50						
	3-8 S. y S.	2,86	0,59	0,55	4,00						
	2-9 Sombra	3,45	0,70	0,60	4,75						
	1-10 Sombra	3,45	0,70	0,60	4,75						

Los niños que no sean de pecho necesitan billete.



PLAZA DE
TOROS DE MADRID

Tendido bajo

8

Sol y sombra

Sexta fila

16

5,25 PESETAS