

Córdoba.—Aspecto del coro de la Catedral

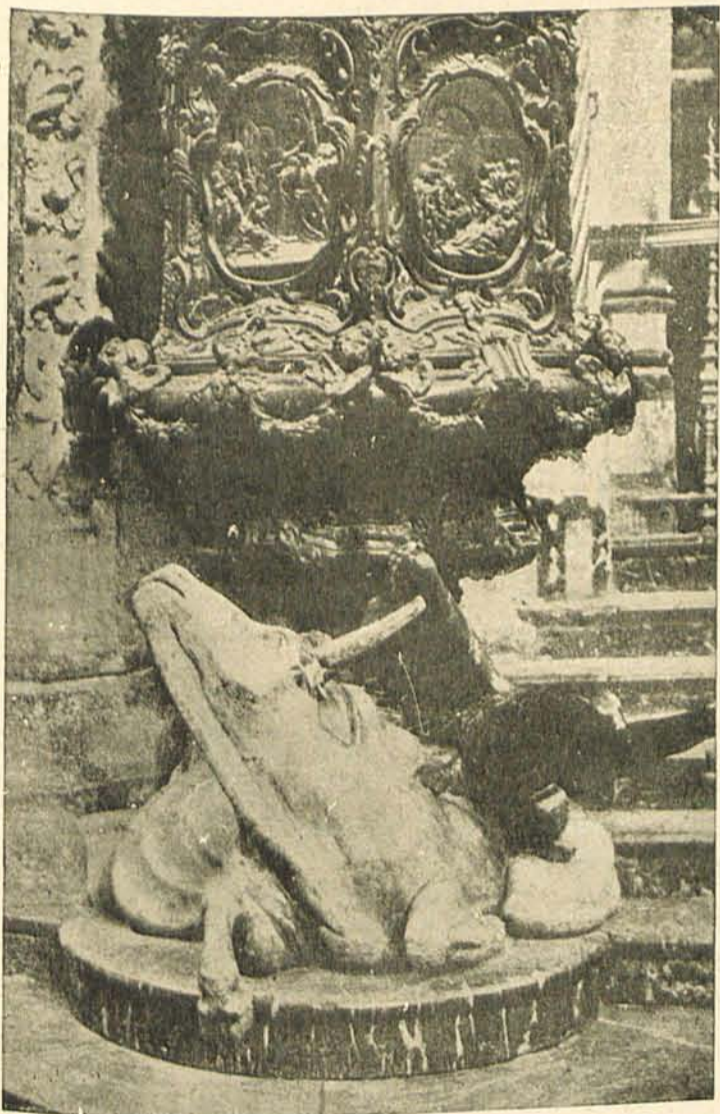

Córdoba.—La Mezquita: Púlpito de San Marcos

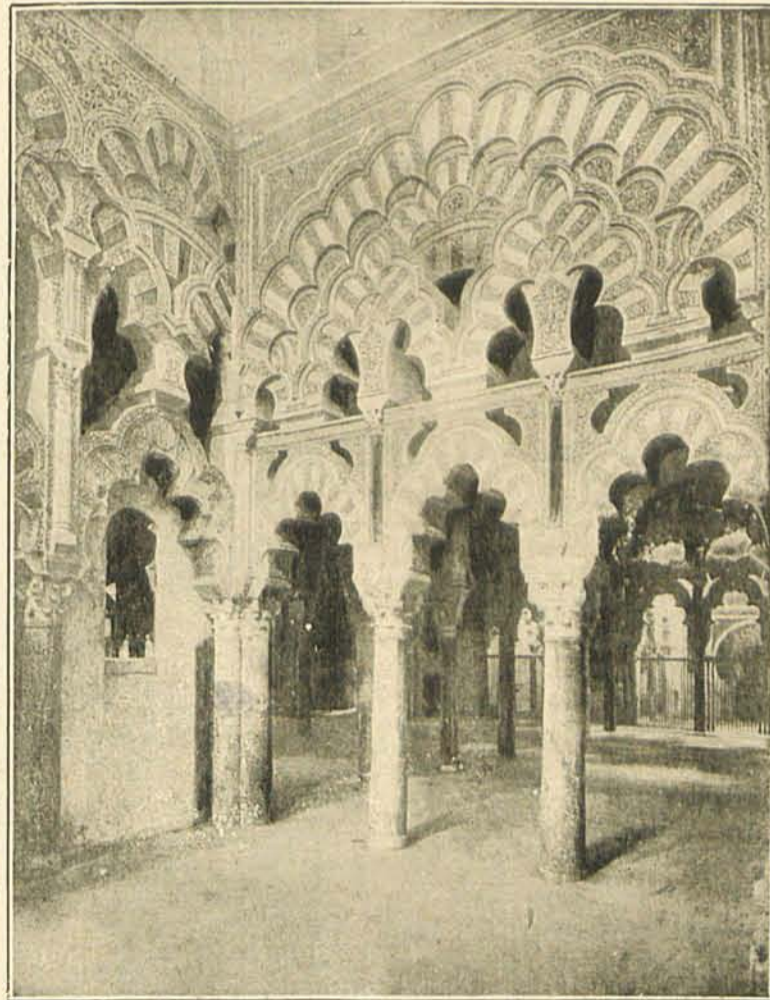

Córdoba.—Perspectiva inmediata al Mihrab



GRAN HOTEL SIMON

De primer orden :-: Completamente reformado :-: Todo confort :-: Calefacción central :-: Teléfono y agua corriente caliente y fría en todas las habitaciones, muchas de éstas dotadas de espléndidos cuartos de baño :-: Exquisito servicio y selecta cocina.

Precios moderados

Avenida del Gran Capitán, 7 y 9

CÓRDOBA

HIJOS DE RAFAEL REYES

FABRICANTES Y COSECHEROS DE VINOS

ESPECIALIDAD EN ANIS

MACHAQUITO

Y

MORILES REYES

RUTE

(CÓRDOBA)

Anís "España"

VIUDA DE

Juan Antonio Molero



RUTE
(Córdoba)

ANIS

«**Machaquito**»

VINO

«**Moriles Reyes**»

HIJOS DE RAFAEL REYES

RUTE

(Córdoba)

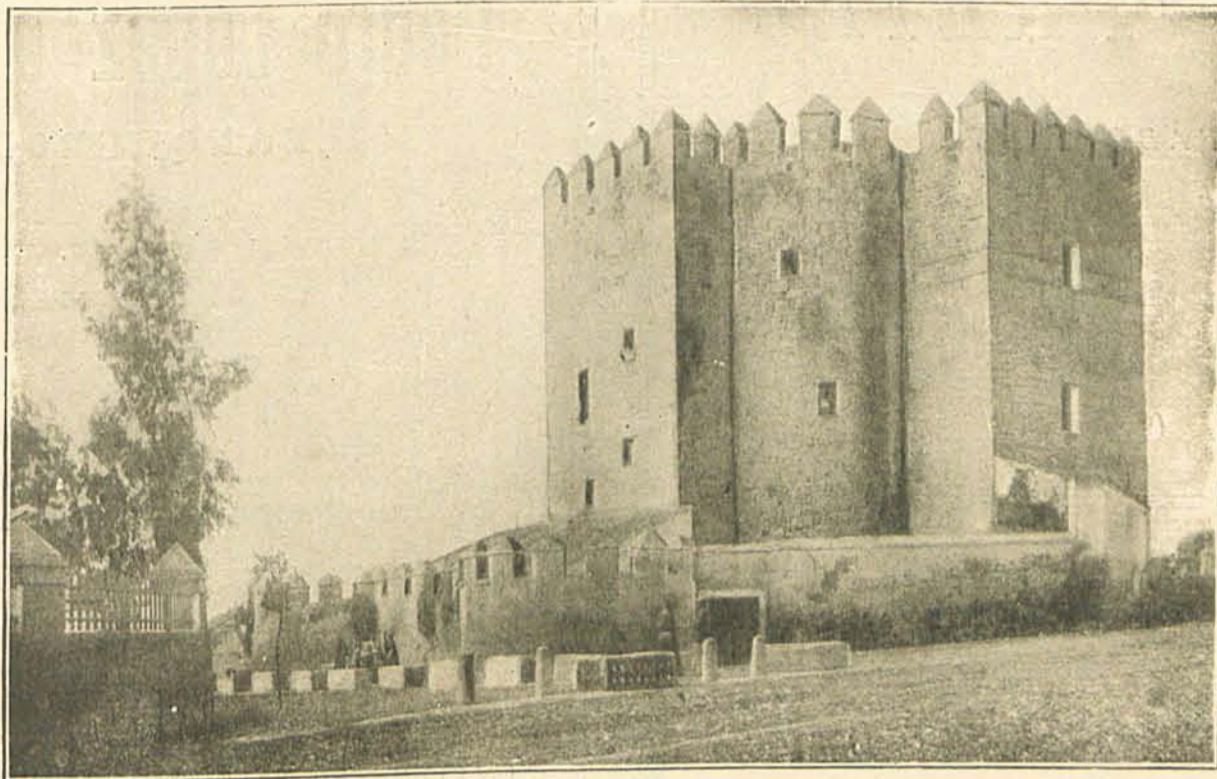

Córdoba.—Castillo de Calahorra (árabe)



Córdoba.—La Torre de la Malmuerta



ANIS "PRETEL"

FABRICANTE

Adolfo Villén Luque

RUTE

(CÓRDOBA)

Pedro López e Hijos

BANQUEROS

Representantes de la Compañía Arrendataria
de Tabacos

Córdoba

Anis "Ecija"

Fabricante

Juan Antonio Ecija

RUTE (Córdoba)

ANIS "BOMBITA"

COÑAC "GIMÉNEZ"

VINOS M. G.

Juan de Dios Giménez

RUTE (CÓRDOBA)

VINOS MONTILLA Y MORILES



CRUZ CONDE
CORDOBA

La Garzona

Única loción del mundo que ondula maravillosamente el
cabello perfumándolo

La Garzona

no es un fijador ni un aceite

La Garzona

es una loción científica que ondula y perfuma el cabello.

VENTA EN PERFUMERIAS DE ESPAÑA

ANÍS "CHISPA"

SECO Y DULCE

Fabricante

Antonio Padilla

RUTE

(Córdoba)



Córdoba.—Puerta del Puente

EN PUENTE GENIL:

- El Ayuntamiento, con su puerta de afiligranado encaje.*
- La huerta, una de las más deliciosas de Andalucía.*
- La Plaza, ancha y espaciosa.*
- Las Escuelas.*
- La iglesia de la Asunción, con su verja plateresca.*

EN BAENA:

- Los campos más fecundos en trigo y aceite.*
- Viejos restos de murallas.*
- Antiguas casas señoriales, entre las que sobresale el Palacio del Duque, de estilo arabesco y clásico.*

EN AGUILAR:

- La iglesia, de edad antiquísima.*
- El Castillo árabe, en ruinas.*
- La Plaza de la Constitución y el Ayuntamiento, con linda fachada.*
- Las canteras de mármol.*

Los manantiales de aguas saladas, con abundante pesca.

EN FUENTEOVEJUNA:

- Los grandes colmenares.*
- La parroquia.*
- Las minas de plomo argentífero.*
- El Ayuntamiento.*
- La rectoral.*

EN MONTILLA:

- El famoso castillo romano que mandó demoler Carlos V.*
- Las afamadas bodegas.*
- La ermita erigida en la abrupta sierra de Montilla.*

EN PRIEGO:

- El adarve arane, de 500 metros de extensión.*
- La Fuente del Rey.*
- Las Escuelas.*
- El Ayuntamiento y la Plaza.*



GENEPALIFE LAS CAROLINAS

FÁBRICA MODELO
DE CHOCOLATES

AZÚCARES Y COLONIALES AL POR MAYOR

SUCURSAL EN SANTA FÉ: MARQUÉS DE PORTAGO, 33-35

CUENTA CORRIENTE
CON EL BANCO DE
ESPAÑA, BANCO ES-
PAÑOL DE CRÉDITO,
BANCO URQUIJO Y
BANCO HISPANO
AMERICANO



EXQUISITOS CAFÉS
«EL ESCUDO»
MARCA REGISTRADA.
TELÉFONOS NÚME-
ROS 2.040 EN GRA-
NADA Y 2 EN
SANTAFÉ

Carlos Rodríguez Ortega

CAPUCHINAS, 8, 10, 12 Y 17

GRANADA

GRAN SASTRERIA MELLADO

REYES CATOLICOS, 21

NOVEDADES

GRANADA



“SAN ANTON”

FABRICA DE CHACINAS

J. Miranda Puerta y Cía.

BENALUA DE GUADIX
(GRANADA)

ESPECIALIDAD EN EMBUTIDOS DEL PAIS



GRANADA

La sultana altiva que no han podido olvidar los árabes, y a la que de generación en generación añoran melancólicamente; la que fué símbolo de sus grandezas y de la que hicieron su último baluarte; la ciudad maravillosa, adormecida a orillas del Darro y el Genil; la de las hondas melancolías dulces, con sus 110.000 habitantes y sus apartados barrios de fuerte sabor moruno, cobijada toda ella por dos agrestes sierras, ELVIRA, y la poética Sierra Nevada, con sus picachos soberbios y altaneros: el Veleta y el Mulacén, los gigantes de nuestra orografía; la ciudad romanesca que por sobre sus murallas enseña orgullosa su majestuoso Alcázar Nazarita; la de la Alhambra, verdadera filigrana cuajada de encajes y bellezas que ponen en el alma emociones inolvidables. Capital de una provincia rica, en que la producción agrícola, merced a una buena irrigación de canales que el moro abrió en los días de su invasión, es abundante, cultivándose el cáñamo, el lino y el algodón en grandes extensiones, y viniendo a emular con la caña de azúcar, los campos cubanos, en que un día los españoles se sentían dueños y señores.

Posee una magnífica y fértil vega, una de las primeras de España, donde se cultiva una de sus principales riquezas: la remolacha azucarera.

Industrialmente, la provincia de Granada figura en lugar preferente de la Región; teniendo minas de plomo y cobre, canteras de yeso, fábricas de azúcar, destilerías de alcohol, molinos aceiteros y refinerías; fábricas de harinas y de pólvora, telares de seda, fundiciones potentes, y grandes centrales de electricidad, favorecidas por la montaña, que vierte en torrentes una gran cantidad de hulla blanca, que hace posibles en poco tre-

cho, grandes saltos de agua, que se utilizan como fuerza motriz.

Esta provincia, Meca del turismo, tiene infinidad de lugares pintorescos, restos de otras civilizaciones, en templos y monumentos, que sorprenden por su grandiosidad. En ella deben verse, libres de toda prisa, las maravillas que la musa divina de un arte depurado creó, siendo notables en la capital:

La Alhambra, el histórico alcázar plantado sobre un cerro preñado de milagrosa vegetación, y en la Alhambra.

La Puerta del Vino.

Los Arrayanes.

El Patio de los Leones.

La puerta judicatoria.

La Sala dorada.

La Sala de los Abencerrajes, y en todos exquisiteces de arte, maravillas de ingenio de aquel pueblo que dejó en esta mezquita el tesoro supremo de su arte.

El Palacio de Carlos V.

El Generalife, con jardines y surtidores deliciosos.

La Catedral, de estilo renacimiento, y

La Cartuja, de policroma decoración.

El Paseo de la Carrera del Genil.

La carrera del Darro, en el típico barrio del Albaicín.

El Ayuntamiento.

La Lonja.

Silla del Moro.

Cartuja.

Casas del Carbón.

Convento de San Francisco.

Paseo del Galón.



Granada.—Vista general desde la Torre de la Vela.

Francisco Ariza Conesa

PROPIETARIO
DE
LOS HOTELES

Palace y Marina

Sitio para veraneo
recomendable

Almuñécar
(GRANADA)

Unión Vinícola Industrial

(SOCIEDAD ANÓNIMA)

FÁBRICA DE GASEOSAS,
AGUARDIENTES Y LICOR-
RES --- CONCESIONARIO
DE LA DELICIOSA BEBI-
DA «COCA-COLA»

Natalio Rivas, 54

Teléfono n.º 2246

GRANADA

Gran Hotel Regina

Desayunos
Almuerzos
y
Comidas
para excursiones

DIRECTOR Y PROPIETARIO

Luis Fernández Coca
Seijas Lozano

Teléfonos
núms. 25 y 52

MOTRIL
(GRANADA)



Granada.—Alhambra: Vista del Jardín de Lindaraja



Granada.—Gran Vía

LUIS GARNICA SANCHEZ

Fábrica de anisados, jarabes y licóres

CAMPOTEJAR

(Granada)

JOSE IBAÑEZ CUARNIDO

FABRICA DE AGUARDIENTES
COMPUESTOS Y LICORES

Campotejar

(Granada)

Destilería de ANISADOS Y LICORES

“Flor de Campos”

Almacén de vinos al por mayor

A. CAMPOS LOPEZ

Real, 3

LOJA (Granada)

San Francisco

Fábrica de Aguardientes anisados de todas clases
y Almacén de Vinos y Vinagres

Miguel González Caro

Molinos, 7

Granada

HOTEL INTERNACIONAL

MIGUEL TEBA

Excelente comedor :- Gran confort
Salón de lectura :- Cuarto de baño
Servicio a todos los trenes
Precios módicos :- Servicio esmerado

REYES CATÓLICOS, 50 :- :- GRANADA

Teléfono 2528

Rafael Escudero Valverde

FABRICA DE AGUARDIENTES

Especialidad en la fabri-
cación del anís marca **ESCUDERO**

COLOMERA

(GRANADA)

JOSE RUEDA MARCOS

Fábrica de Aguardientes, Licóres,
Jarabes y Cortadillo de Azúcar.

Benalúa de Guadix

(Granada)

SAN ANTONIO

Construcción y fabri-
cación de mantones
de Manila. Encajes
españoles

Esta casa garantiza
que todos sus artícu-
los son hechos a ma-
no en sus grandes y
numerosos talleres



Casa Valdivia
Gómez, 6 y Animas, 1. GRANADA

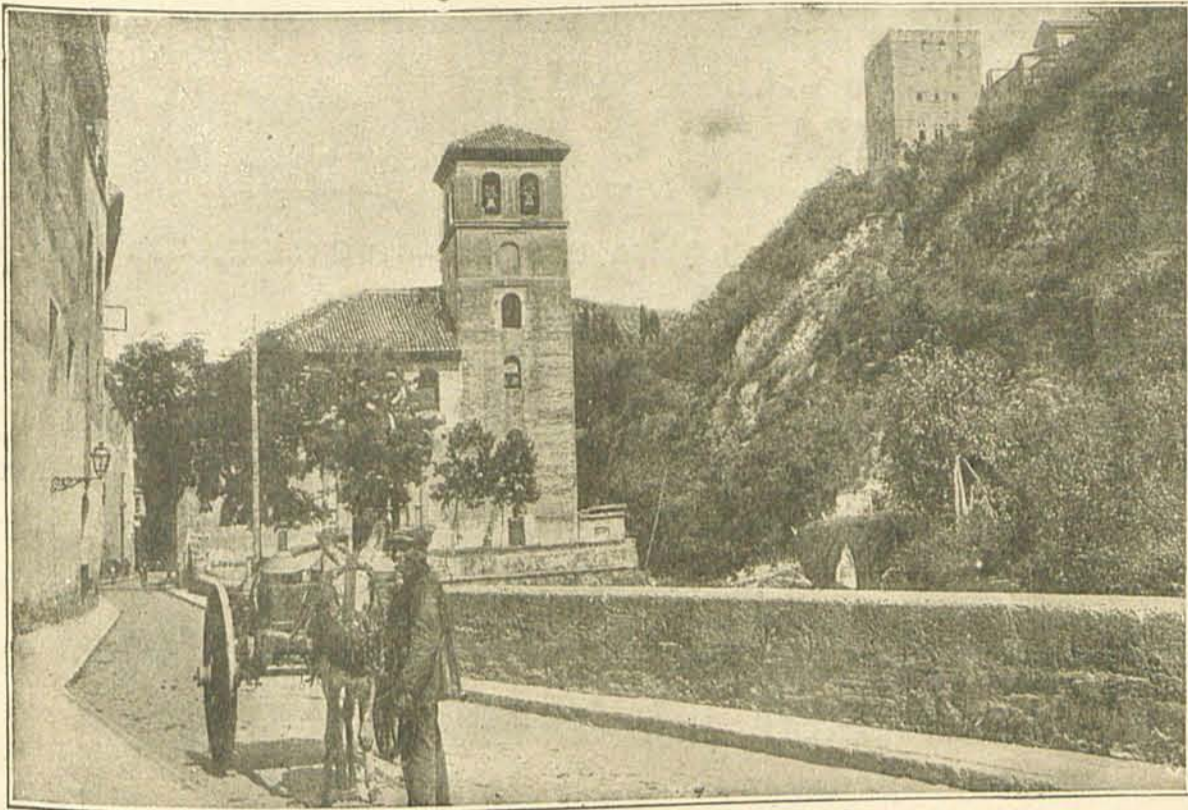

Granada.— Carrera
del Darro. Iglesia
de San Pedro.

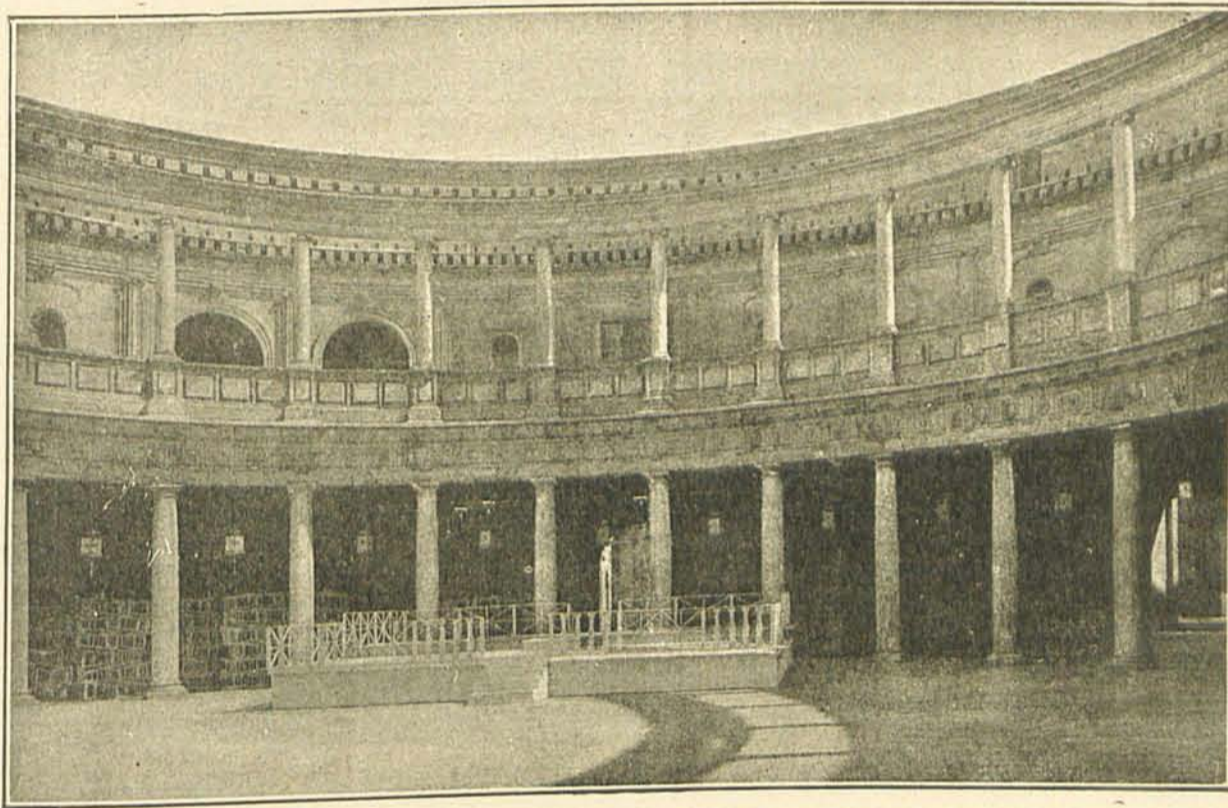

Granada.—Alhambra: Interior del Palacio de Carlos V.

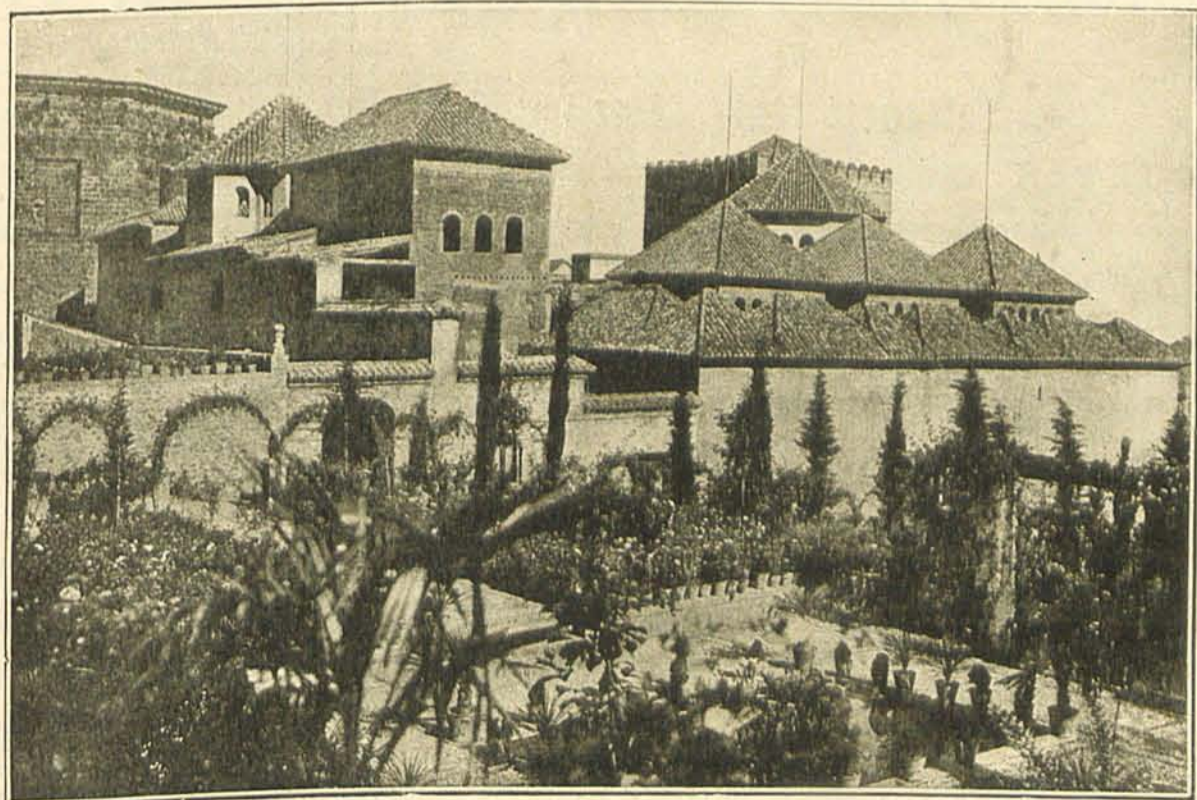

Granada.— Jardines
del Parterre.

LA VEGA**AZUCARERA GRANADINA.** — Fabricación de azúcar y pulpa disecada. — **MORET, 37.****SAN PASCUAL****AZUCARERA DE ZUJAIRA.** — Fabricación de azúcares, alcoholes y pulpa disecada.**AGERA DARRO, 48.****UNION AGRICOLA AZUCARERA DEL CARMEN**Fabricación de azúcar y pulpa disecada. — **REYES CATÓLICOS, 57.****FABRICA AZUCARERA DE SAN ISIDRO, S. A.**Fabricación de azúcares, alcoholes y pulpa disecada. — Oficinas: **SAGASTA, 39.****AZUCARERA NUEVA ROSARIO, S. A.**Fabricación de azúcar y pulpa disecada. — **SAGASTA, 55.****LA PURISIMA CONCEPCION**Fabricación de azúcar, alcohol y pulpa disecada. — **GRAN VIA DE COLÓN, 4. — GRANADA.**Comercio Mixto y Fábrica de Licores y Anisados
de**Baldomero Fenoy López****GUADIX****(Granada)****«EL VALLE DE LEGRIN»**FÁBRICA DE ANISADOS Y LICORES FINOS
ALMACÉN DE ALCOHOLES Y VINOS**J. VENTURA ESPINOSA****DURCAL****(Granada)**

Fábrica de aguardientes anisados y licores

JOSE ESPINOSA GONZALEZ**HUETOR-TAJAR****(Granada)****Isidro Caba Martín**

FABRICA DE ANISADOS Y LICORES

AGUARDIENTES COMPUESTOS

ALOMARTES**(Granada)****FÁBRICA DE GASEOSAS Y JARABES****Laureano Rodríguez García**

Especialidad en la marca «EL ZEPELÍN»

ORJIVA**(Granada)****LA JUSTICIA**

Nueva empresa de cobro de créditos morosos.

Casa central: **Mayor, 12.-MADRID**

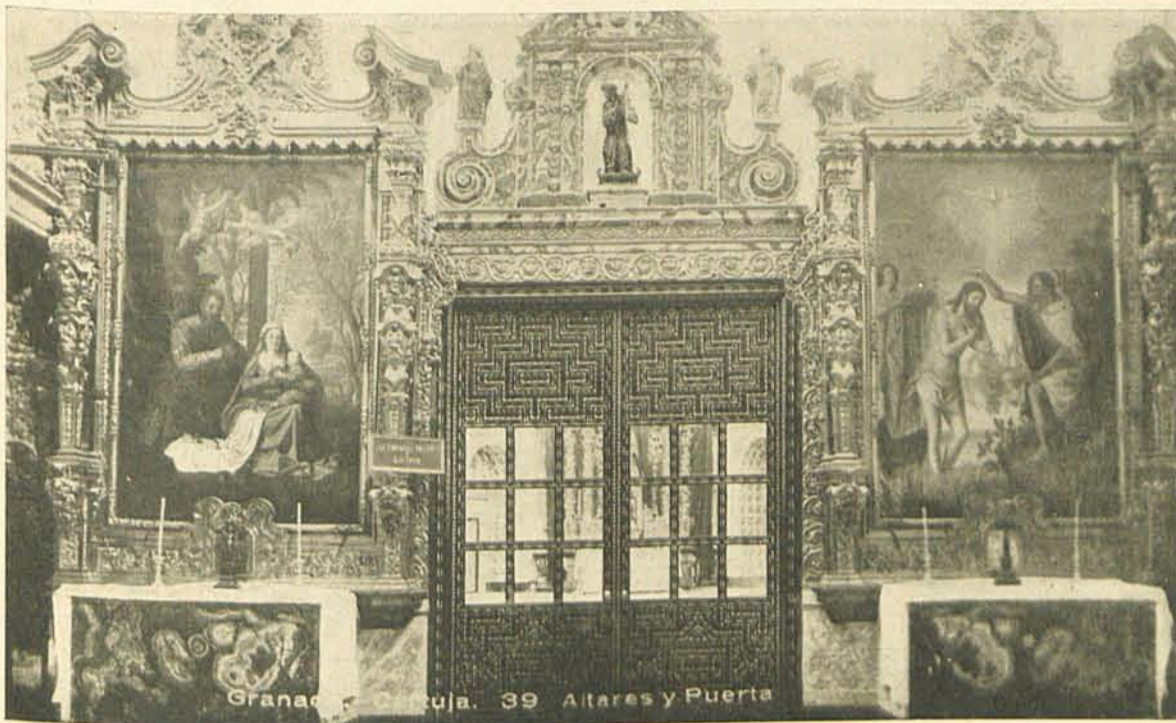

Granada. Cartuja. 39 Altares y Puerta

Granada.—La Cartuja: altares y Puerta.

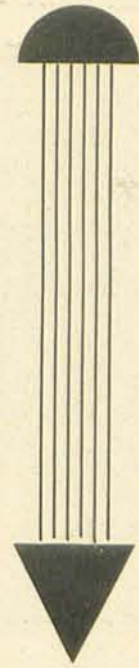

Granada.—Plaza de Bil-Rambla y Catedral.

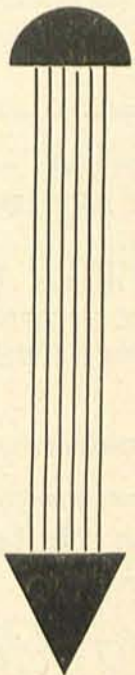

Granada. 42 Vista parcial Alhambra y Ciudad

Granada.—Vista parcial de la Alhambra y la ciudad.



ALMACENISTAS
EXPORTADORES
Y COSECHEROS
DE
ACEITE DE OLIVA

Amendras, Garbanzos,
Pasas, Higos, Vinos,
Fábrica de Conservas,
Boquerones Fritos.

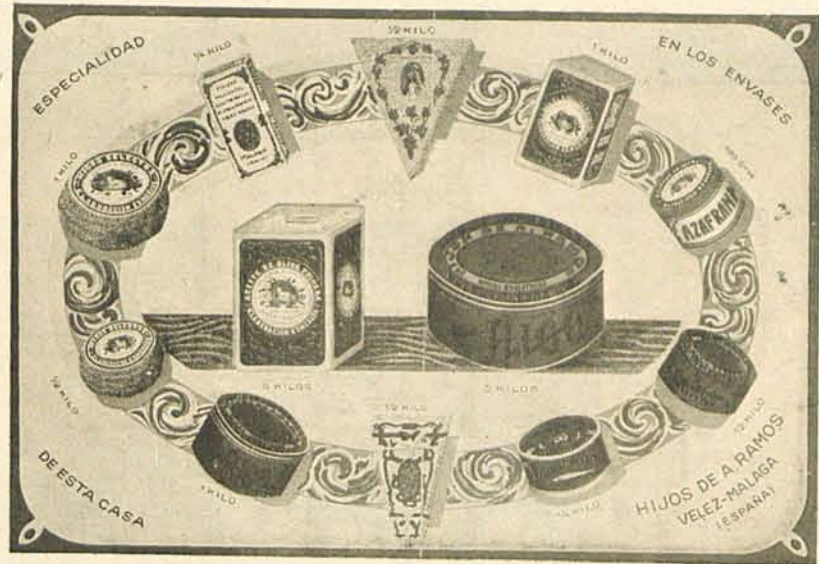

CAFES SELECTOS

de aroma concentrado SIERRA NEVADA. Café Extra Maquinaria moderna Preparado esmeradamente por la Casa

CARMELO VALVERDE



GUADIX (Granada)

El café «Sierra Nevada» es preferido por las personas de buen gusto por lo exquisito, concentrado aroma y color. No contiene su tueste nada que pueda ser nocivo a la salud

NUESTRA SEÑORA DEL CARMEN
GRAN FABRICA DE AGUARDIENTES, LICORES Y JARABES
ALFREDO GOMEZ Y COMPAÑIA
BENALUA DE GUADIX
(Granada)

Eduardo Mantell Ramírez
Fábrica de conservas
Isla Cristina Huelva

TALLER DE TONELERIA
PEDRO SOLIS DELGADO
Especialidad de vasijas de transportes para la exportación.-Grandes existencias en duelas de todos los tamaños para las reparaciones
TELEFONO 65
LA PALMA (HUELVA)

COÑACS, VINOS, VINAGRES Y VERMOUTH
FABRICA DE MIEL DE UVA
M. PICHARDO

EXPORTACION A TODOS LOS PAISES
BODEGAS EN LA PALMA DEL CONDADO
HUELVA (ANDALUCIA)

MARCA REGISTRADA
MUNDIAL
UBRIQUE
FÁBRICA DE ARTÍCULOS DE PIEL
Bueno, Izquierdo y Piñero
Pitilleras :: Carteras :: Billeteros :: Monederos
UBRIQUE (Cádiz)

FABRICA MODELO DE CHOCOLATES
MOVIDA POR ELECTRICIDAD
PEÑA TORO HERMANOS
"SAN JOSE"
NOMBRE Y MARCA COMERCIAL REGISTRADOS
Aguila, 18 y Cruz, 17 GRANADA Teléf. 1265

Granadina Hotel
PROPIETARIO
José García Gómez
PARRAGA, 5.-Teléfono 393
(GRANADA)

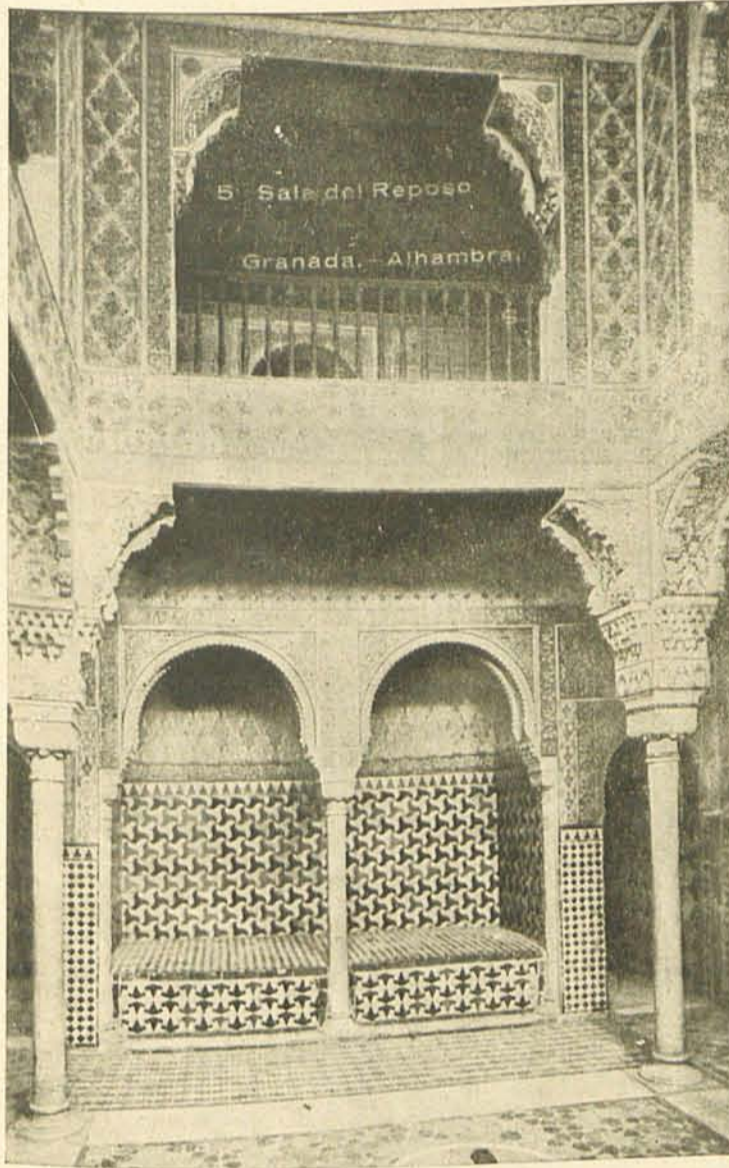

Granada.—Alhambra. Sala del Reposo.

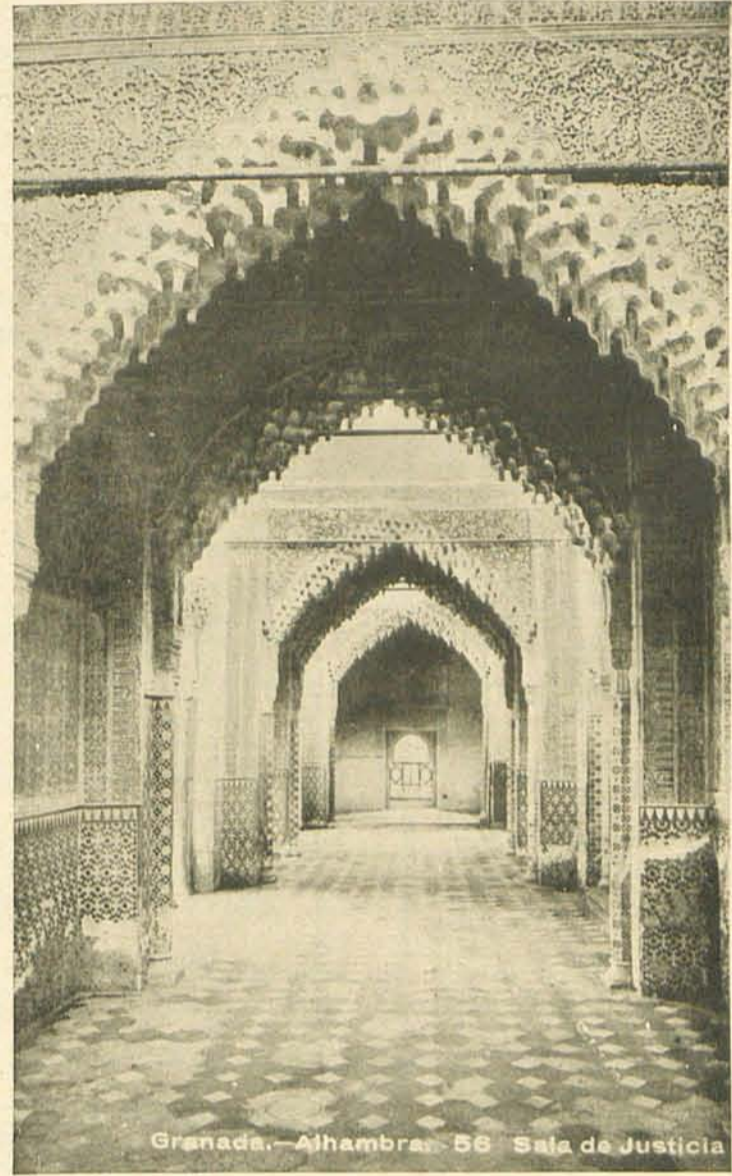

Granada.—Alhambra. Sala de Justicia.

De sus pueblos importantes merecen visitarse:

EN GUADIX:

El Palacio obispal.
La Catedral.
El convento de franciscanos.
La Plaza de la Constitución.
El Seminario.
Las murallas.

EN BAZA:

La hermosa parroquia, de estilo barroco.
El Castillo, de gusto árabe, aunque muy derruido.
El Ayuntamiento.
La vieja cárcel, que un día fué alcazaba.

EN MOTRIL:

La Lonja.
Las Escuelas, de moderna construcción.
La parroquia, con su esbelta y graciosa torre.
Su campiña, asazmente encantadora.
El Ayuntamiento.

EN LOJA:

El castillo árabe y las murallas.
Sus abundantes manantiales.
Sus salinas y las canteras de cal, yeso y mármol blanco.
La iglesia, de torre notable, estilo mudéjar.
La Plaza y la Casa Consistorial.

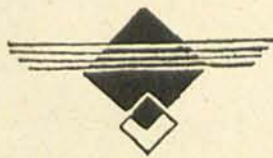

PEREZ Y FEU

Dirección telegráfica FEU

Sucesores de
Pérez Hermanos**CASA FUNDADA
EN 1868**Fabricación de con-
servas y salazones
de pescados y pro-
ductos de la pescaSardinas especiales
marca «EL LEÓN»**AYAMONTE**
(ESPAÑA)**FEU Hnos.**

Dirección telegráfica FEU

Conservas de atún
y
sardinas sin espina**SALAZONES
DE PESCADO**Marca registrada
« LA ROSA »**AYAMONTE**
(ESPAÑA)“Nuestra Señora ≡
≡ de Montemayor”

FABRICA DE TOMATES AL NATURAL

**Emilio Carmona Oliva****MOGUER**
(HUELVA)**HUELVA - GRAN HOTEL INTERNACIONAL**Montado a la moderna, reformado recientemente,
habitaciones con cuarto de baño, automóvil
a la estación y para excursiones

PROPIETARIO

PEDRO BLANCHConcesionario de la Hospedería del Patronato de Turismo de
LA RABIDA**ANTONIO NEBLE DELGADO**

VINOS Y VINAGRES

TELEFONO 36

C / C { Banco H. Americano } La Palma
Banco E. de Crédito**BOLLULLOS DEL CONDADO - (Huelva)**

HUELVA

La ciudad, que sesteá al pie de pequeñas eminencias, como adormecida por la belleza de sus alrededores y por el tráfico de su puerto importantísimo, que lleva a los mercados ríos de mineral y de productos de su huerta feraz y que es, a la vez, uno de los primeros puertos pesqueros de la Península. Tiene 46.000 habitantes. Posee un clima privilegiado, bella traza y ambiente acogedor.

Es cabeza de una provincia que mide 10.090 kilómetros de extensión y tiene una población absoluta de 386.108 habitantes, casi todos dedicados a las faenas agrícolas, merced a cuyo trabajo y a la bondad del clima y del terreno, se cosechan en abundancia, vino, aceite, cereales, madera, hortalizas y naranja.

Pero donde la provincia de Huelva tiene una verdadera riqueza y colocados muchos brazos, casi todos ellos de otras provincias, ya que los naturales encariñados con su suelo a él dedican sus afanes y de él viven, es en el aspecto industrial. Quizá esta riqueza sea la primera del mundo, pues sus famosos yacimientos mineros, que ocupan una extensión de 400 kilómetros cuadrados, en los que diariamente trabajan más de 30.000 obreros, producen tal cantidad de pirita de cobre, que no es iguala-

do por ninguna otra. Casi debíamos silenciar que la propiedad de esos cotos mineros no pertenecen a capitales españoles...

La provincia de Huelva, además, tiene en su haber el que fué la preferida por Colón, para preparar su viaje en busca de un Nuevo Mundo, proyectos que recibieron el calor de la Rábida y el beso de las espumas del puerto de Palos. Esto bastaría para darle importancia histórica, si sus monumentos no pregonaran que tiene méritos sobrados, para que el viajero se recree en ellos visitándola, seguro de poder recrearse en su belleza ornamental y arquitectónica.

En ella debe visitarse:

El Palacio de los Duques de Medina-Sidonia, hoy Gobierno Civil.

El convento de San Francisco, con su retablo, atribuido a Montañés.

El Ayuntamiento.

La Diputación, instalada en el convento de la Merced.

La iglesia de San Pedro, con motivos renacentistas.

La iglesia de la Merced, del siglo XVII.

La ermita de la Virgen de la Cinta, patrona de Huelva.

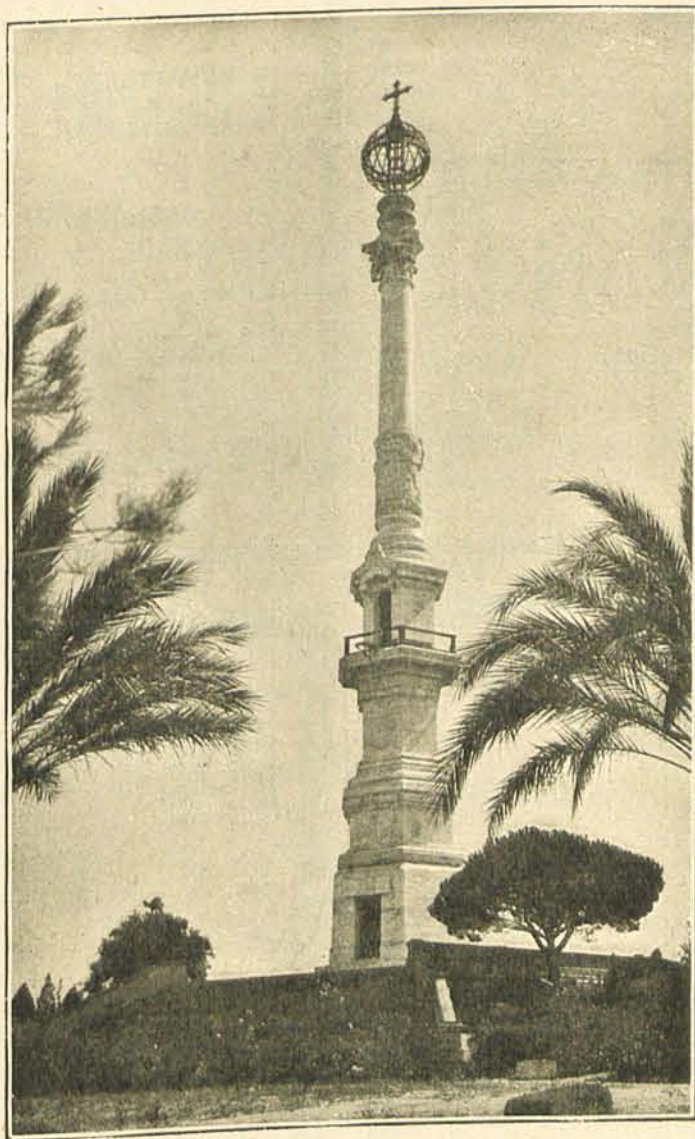

La Rábida (Huelva).—Monumento a Colón

Manuel Tomé Vázquez

FABRICA DE REMITENTE DE
SALAZONES MARISCOS A
TELEFONO 47 PROVINCIAS

ISLA CRISTINA (Huelva)

JOSE CABALLERO PEREZ

SUCESOR DE
JOSE PEREZ MILÁ
FABRICAS DE CONSERVAS Y SALAZONES
ISLA CRISTINA (Huelva)

FABRICA DE AGUARDIENTES

LA ISABELITA
ABEL MORA TORRES

Valverde del Camino
(HUELVA)

Rafael Hierro Rodríguez

FABRICANTE DE AGUARDIENTES Y LICORES

ESPECIALIDAD

Anisados Torrejón Anis Onuva

Sagasta, 26

HUELVA

FABRICA DE AGUARDIENTES ANISADOS

JAVIER SERRANO

ZALAMEA LA REAL (Huelva)

EUGENIO LOPEZ PICHARDO

COSECHERO :: EXPORTADOR DE VINOS

Vinos Finos y de Mesa Especialidad
Exquisitos vinagres SOLERA FINA

BOLLULLOS DEL CONDADO (Huelva)

Fábrica de
aguardientes anisados

Julián Burguillos Wert

Zalamea la Real

José Pérez y Pérez

FABRICA DE SALAZONES

Teléfono
núms. 77 y 136

Isla Cristina
(HUELVA)

La ría.

El puerto.

El Paseo del Muelle.

El barrio de San Pedro.

La altura del Congreso, desde donde se domina un extenso horizonte.

El acueducto árabe.

EN ARACENA:

Las fábricas de corcho.

Las fábricas de balanzas y básculas.

Las fábricas de bujías.

La parroquia, mutilada en época de la desamortización.

El Ayuntamiento.

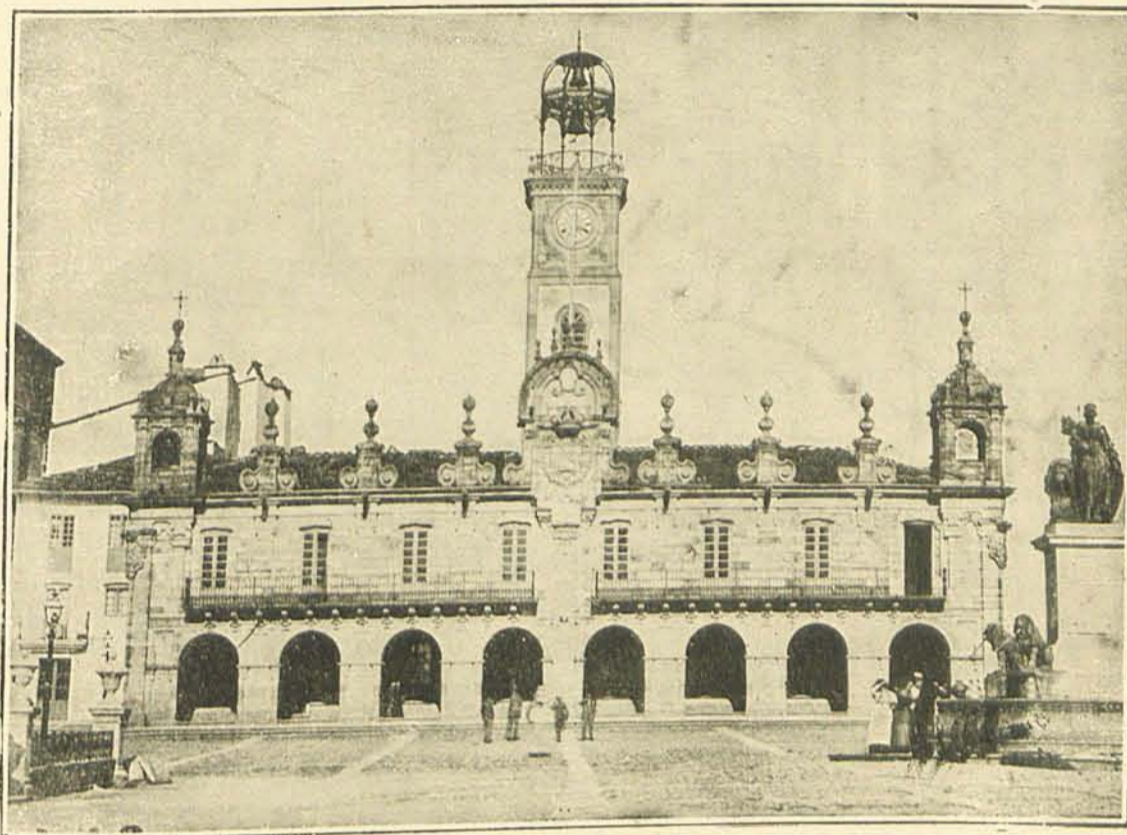

Huelva.—El Ayuntamiento

El Paseo de las Palmeras.

De sus pueblos importantes merecen visitarse:

EN SANTA MARÍA DE LA RÁBIDA:

El Monasterio, de tan grato recuerdo en el descubrimiento de América.

El puerto.

La Cruz de plata.

El Archivo y la Biblioteca.

EN RÍO TINTO:

Los yacimientos mineros.

La estación.

El Ayuntamiento.

Las Escuelas.

EN MOGUER:

La Aduana.

El puerto.

El Ayuntamiento, de estilo dórico.

La iglesia parroquial, de estilo mudéjar.

El convento de Santa Clara, con rico archivo.

EN AYAMONTE:

Las minas de carbonato, plomo y magnesio.

El puerto.

La Aduana.

El Ayuntamiento.

El Paseo del Príncipe.

La Plaza de Colón.

La isla de Santa Cristina.

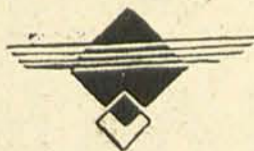

Rafael Dobón

FABRICA DE ACEITES

LUBRIFICANTES Y JABONES

LINARES (Jaén)



Usad

lubrificante Nacional a
base de aceite de oliva
marca "DOBÓN" para to-
da clase de maquinaria
y motores. Patente Na-
cional número 118.044.

L I N A R E S

(J A E N)



J A E N

Población de antiguo origen, con 37.000 habitantes y un sinnúmero de recuerdos de los pasados tiempos; centro de la región olivarera más extensa de Andalucía, con una catedral encantadora, bellos jardines y amplias calles urbanizadas. Jaén parece una ciudad gobernada por la quietud y por el silencio, en las que la vida de familia transcurre sosegada, como las penas contenidas, o las alegrías refrenadas.

Esta provincia está serpenteada de montañas que guardan en su seno minerales de gran valor, y en la llanura una preñez de fecundidad sufre su huerta ubérrima, que entre los besos de un sol ardiente y las caricias refrescantes del Guadalquivir, Guadiana y Guadalén, la hacen rica en términos de la más alta ponderación.

La producción aceitera figura a la cabeza de todas las provincias de España y aun del mundo. Siguen en importancia los cereales, frutas y vinos. La mineral está integrada por yacimientos de hierro, plomo y plata, de gran importancia, teniendo su centro de explotación en Linares, ciudad de mayor censo de población que la capital, con buen comercio y grandes centros bancarios, y La Carolina, muy importante también.

Históricamente, Jaén tiene vital interés. Santa Elena nos recuerda a Alfonso VIII venciendo a los almohades en la celeberrima batalla de Las Navas de Tolosa, y Bailén nos habla de la epopeya de un pueblo que en defensa de su independencia escribió páginas heroicas que culminaron en esta célebre jornada de épicos caracteres.

En la capital, como en los pueblos de la provincia, se tropieza en seguida con sedimentos de la civilización árabe, bien impresos en sus monumentos, bien en sus costumbres. Un exaltado sentimiento religioso, compaginado con un trato agradable,

hace de esta provincia una de las más castizamente simpáticas de Andalucía; y el viajero que a ella llegue, no debe renunciar al placer de visitar:

La Catedral, con dos torres de estilo Renacimiento. En ella es de admirar también la sacristía y el Paño de la Verónica.

El Palacio de la Diputación.

El castillo, en un cerro, desde el que defendió a la ciudad contra los árabes el Rey San Fernando.

El antiguo Posoto.

Las iglesias de San Andrés, de la Magdalena, gótica; de San Miguel y San Ildefonso, las dos de Renacimiento.

El teatro Cervantes.

El Paseo Alfonso XIII.

El monumento a la batalla de Las Navas.

De sus pueblos importantes merecen visitarse:

EN LINARES:

Las Casas Consistoriales.

El Palacio del Marqués de Linares.

La Casa de Munición.

La Casa de la Moneda, de tiempos de Felipe IV.

Las minas de plomo argentífero y cobre.

El Paseo de Linarejo.

La estatua a Messías.

El Estádium.

La Casa de Comunicaciones.

Y cerca están las ruinas de la célebre Castuto.



Jaén.—Vista general.

JOAQUIN PALACIN

Fundición de hierro y bronce

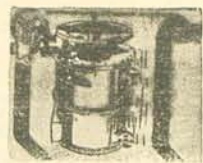

Talleres de Construcciones Metálicas, Calderería y Maquinaria

Especialidad en fábricas para la elaboración de aceites de oliva y extracción de aceites de orujo. Procedimientos modernos.

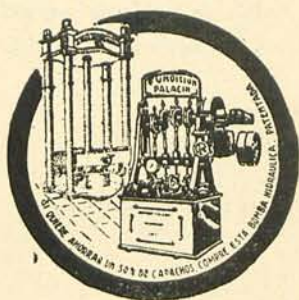

Molinos metálicos para moler aceituna sistema patentado.
Batidoras metálicas para la masa—Secaderos de orujo.

Instalaciones de calefacción central

Talleres y oficinas: Avenida de Alhucemas, 6

UBEDA

(Jaén)

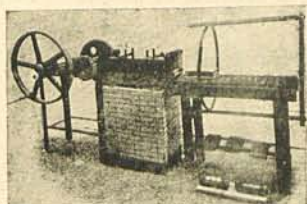

“LA INDUSTRIAL”

TALLER MECÁNICO

FUNDICIÓN DE HIERRO Y BRONCE

Construcción de máquinas para hacer ladrillos huecos
y macizos, patentada con el núm. 112.930

PRENSAS PARA BALDOSAS Y BALDOSIN

FRANCISCO RECHE

REPARACIÓN Y MONTAJE DE TODA CLASE DE MAQUINARIA
SECCIÓN DE NIQUELADO

APARATOS PARA ESCAPARATES Y BARES

INSTALACIONES COMPLETAS DE FABRICAS DE ACEITE

Santiago, 30

LINARES (Jaén)



FABRICA DE ELECTRICIDAD Y DE ACEITES
FINOS DE OLIVA

Hijos de
Domingo Chinchilla

Sociedad Anónima

BAEZA

(Jaén)





Jaén. — Vista parcial desde la Senda de los Huertos.



Jodar.—Un aspecto de la hermosa ciudad.



Jaén. — Paseo de Alfonso XIII



SANTIAGO FERNANDEZ

FABRICA

DE

AGUARDIENTES ANISADOS



PORCUNA

(JAEN)

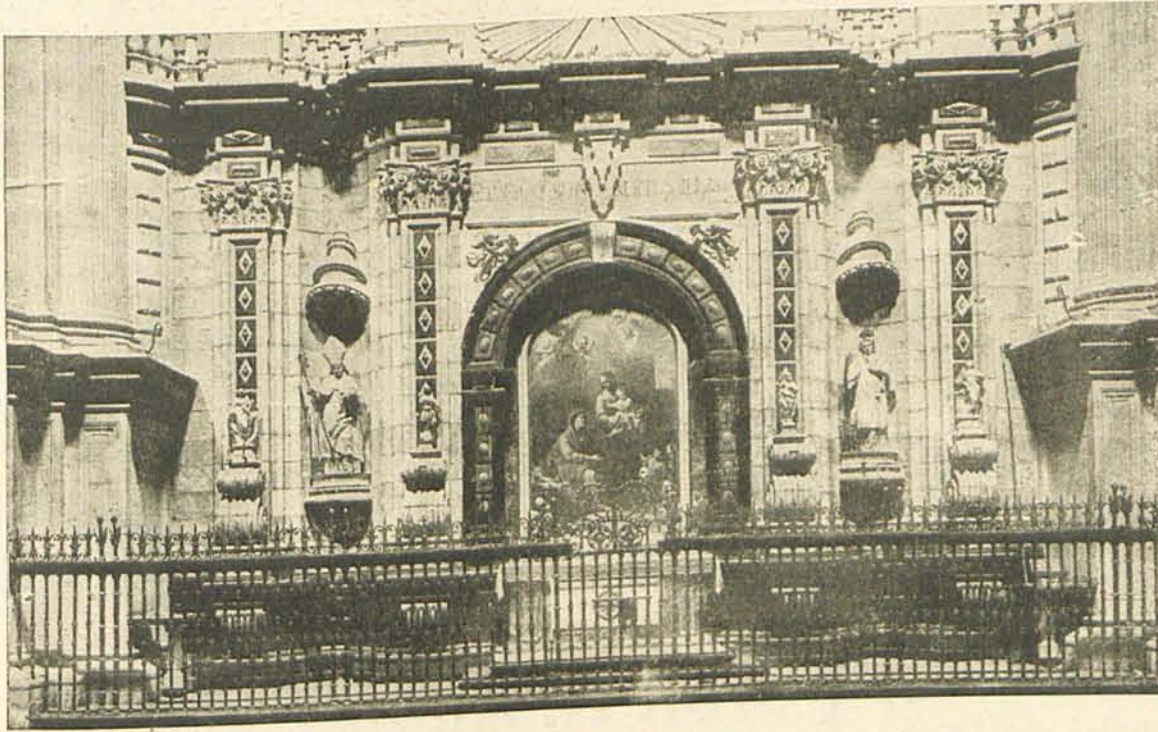

Jaén.—Catedral. Tras-
coro.



Jaén.—Ayuntamiento.

Jaén.—Patio del Hos-
picio de Mujeres.



EL GRAN PODER

TEJIDOS, PAQUETERÍA
FERRETERÍA Y COLONIALES

Pedro Pastor González

SAN ANTONIO, núm. 1

MARMOLEJO

Hotel Reina Victoria

LA CAROLINA (JAÉN)

TELÉFONO NÚMERO 31 R.

A 270 kilómetros de Madrid, Sevilla y Málaga
y a 50 metros de la carretera general.

COCHES A LINARES Y JAEN

Gran H. Ambos Mundos

OFICIAL DEL P. DE TURISMO ESPAÑOL

PROPIETARIO:

Ignacio Copado Alvarez

Agua corriente :: Timbre y luz eléctrica en
todas las habitaciones

Teléfono :: Cuarto de baño :: Calefacción

Servicio de carruajes propios del estableci-
miento a todos los trenes.

TELÉFONO NÚMERO 135

Cervantes, 9

LINARES (Jaén)

Hijo de Dionisio Puche

BANQUERO

Corresponsal del Banco de España

Casa fundada en 1873

PRINCIPALES OPERACIONES QUE REALIZA

LA BANCA PUCHE:

Cobro de Giros, Descuentos, Cartas de Crédito sobre Es-
paña y Extranjero, Cobro de Cupones y Títulos, Caja de
Ahorros, Cuentas Corrientes a la Vista y Consignaciones a
Vencimiento Fijo. Cheques y todas cuantas operaciones
se relacionen con la Banca.

BAEZA (JAÉN)

Fábrica de Anisados y Jarabes para Refrescos

Productos especiales

Anís "Linares", Jarabes, Coñac y Licor "Velarde"

Frez y Labrador

Linares

GRAN TORREFACCION DE CAFES

RAFAEL MORENO VICO

Telegráfico
Telefónica

PATENTE NUM. 52.871
TELEFONO 394

JAÉN

Tostadero, Almacén y Despacho
MOLINO DE ALCANTARILLA, NUM. 2

Anís Molinos

Marca Registrada

Serafín Molinos

Fábrica de Anisados y Licores

Calle Primo de Rivera, 35 JAÉN

Teléfono núm. 212



Fábrica de Anisados Finos

"La Campana"

Especialidad

Anís "Carolina"

Hijo de

Bartolomé Pérez Cano

La Carolina

(Jaén)



Jaén.—Calle de Bernabé Soriano.



Jaén.—Palacio Episcopal.

Jaén, — Diputación Provincial



Hotel 'La Española'

ANTONIO PADILLA

Andújar

(JAEN)

Fábrica de Aguardientes

Bodegas de Vinos y Vinagres

BERNARDO SANCHEZ Y SANCHEZ

ALCAUDETE

(Jaén)

JUAN A. MARTINEZ Y RAMON

SANTA AMALIA

Y SEVILLEJA

FABRICA DE ACEITE

FINO DE OLIVA

B A I L E N

FABRICA DE HARINAS

Y ACEITES DE OLIVA

DE

V.^{da} de Barrionuevo

P O R C U N A

(JAÉN)

H. Central

Servicio de coches a todos los trenes

PROPIETARIO

Eufrasio Martínez

y Martínez

ANDUJAR

Teléfono núm. 86
(JAÉN)

FABRICA DE AGUARDIENTES

Y LICORES Y COSECHERO

DE VINOS DE

ANTONIO GARNICA MARTIN

CALLE PEREZ GALDÓS, 1

ALCALA LA REAL

(Jaén)

FÁBRICA DE CERÁMICA

Miguel de la Torre y Torres

Tinajas, Lebrillos, Cántaros, Macetas

: :: Platos y Tazones verdes :: :

Se hacen toda clase de encargos con relación
a esta industria --:-- Teléfonos núms. 40 y 41

Empedrada, 3 y 5 y Paz, 1

BAILÉN (JAÉN)

H. Comercio

ANTONIO SAEZ RODRIGUEZ

Sucesor de la Viuda de Cortina

Plaza del Comandante Franco, 2

ANDUJAR (Jaén)



Jaén.—Vista parcial y
Catedral.

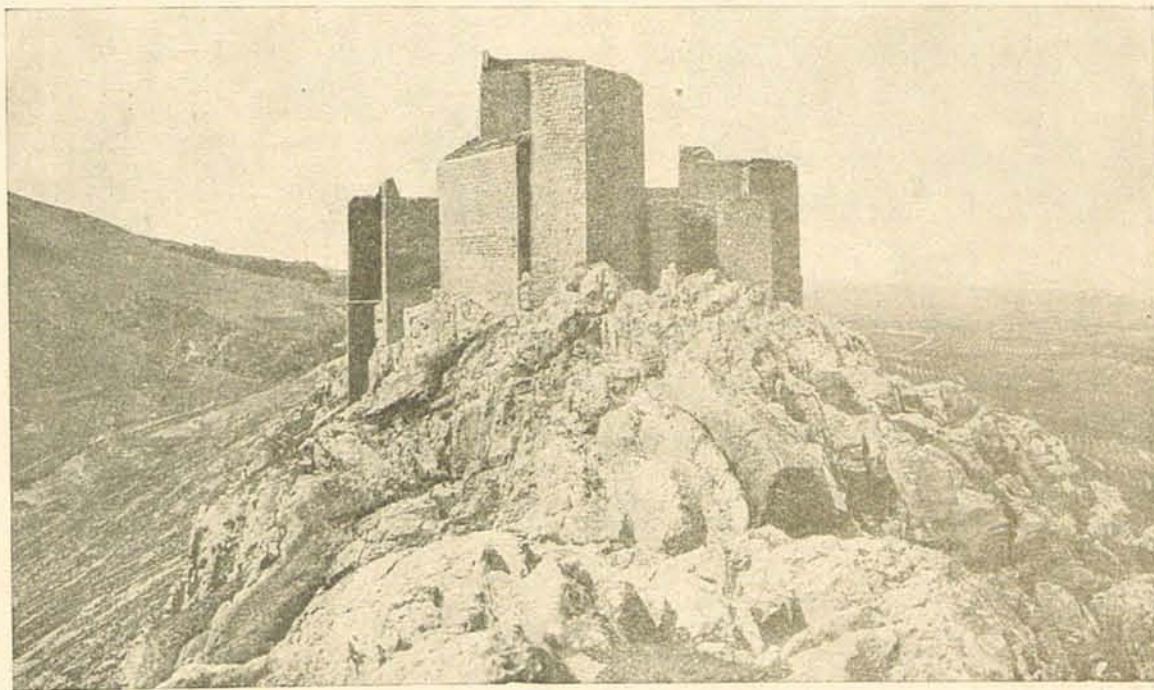

Jaén.—El castillo.

Jaén.—Catedral. Deta-
lle de la fachada.

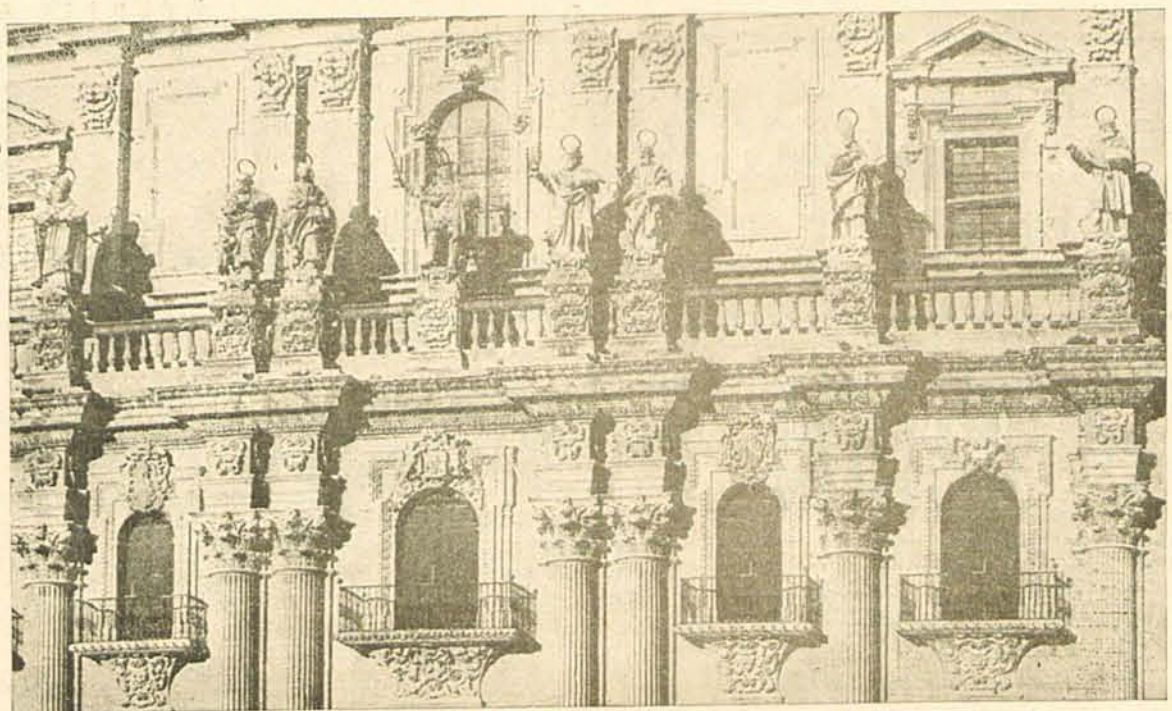

HOTEL SUIZO

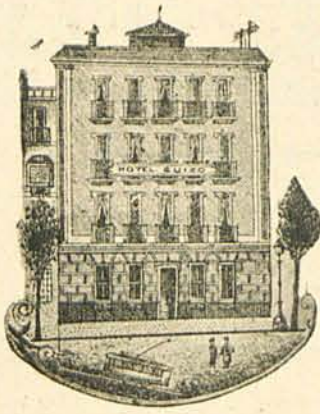

ESPECIAL PARA TURISTAS

PUERTA REAL, ACENA DE DARRO, 42

GRANADA

PROPIETARIO

Santiago Lardelli

TELÉFONO 121

HOTEL REGINA

(ANTES PENSIÓN TORRES)

EXCELENTE COMEDOR : TRATO ESMERADO : GRAN
CONFORT : SALÓN DE MÚSICA Y LECTURA : CUARTO DE
BAÑO : LUZ Y TIMBRE ELÉCTRICOS EN TODAS LAS HABITA-
CIONES : SERVICIO A TODOS LOS TRENES : HOSPEDAJE
: : CÓMODO : SITIO CÉNTRICO : :

Victoriano Morón Vera

Puerta Real, 12 : : GRANADA

ALMACÉN DE DROGAS

Especialidad en colores

MANUEL ALCOUGER Y COMPAÑIA

SUCESOR DE M. CALIZ

Laraña, 8 y 10

Teléfonos 24110 y 24174

SEVILLA

CAFE PASAJE DEL COMERCIO

ANTONIO RUIZ LOZANO

Alfonso XIII, número 17

Teléfono número 19

(GRANADA)

GUADIX

Eduardo Romay

Automóviles y accesorios

Boulevard, 46

Almería

SASTRERÍA MILITAR Y DE PAISANO

FERMIN ALFARO IGLESIAS

Proveedor de la Cooperativa del Ministerio del Ejército y contratista del Ejército
Puerta de la Carne-Menéndez y Pelayo, 1 y 3

SEVILLA

SUCESOR DE LORENZO HERMANOS

Fabricante y Almacenista de Anisados

CAZALLA DE LA SIERRA

(Sevilla)

LOZANO

Agente de Aduanas

Teléfono 1630

CADIZ

ESPECIALIDAD
DE LA CASA

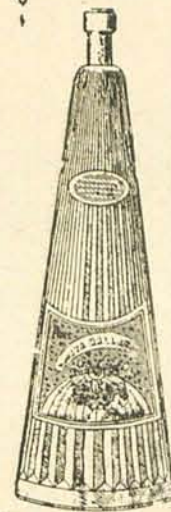

ANIS COMETA
MALLEY

FABRICA DE ANISADOS
Y LICORES

VIUDA DE GARNICA

ALCALA LA REAL

(Jaén)

LA JUSTICIA



Nueva Empresa de cobro de créditos morosos por difíciles que sean. Dirigida por profesionales con muchos años de práctica en la materia. Dispone de Abogados, Procuradores, Peritos y Agentes en todas las provincias de España, y se encarga, mediante una pequeña cuota mensual, de gestionar el cobro inmediato en los créditos justificados que le confíen sus abonados, recurriendo inclusive a los Tribunales de Justicia siempre que sea preciso y donde quiera que se halle el deudor, libre en todo caso de gastos y molestias para el abonado.

Para más detalles dirigirse a

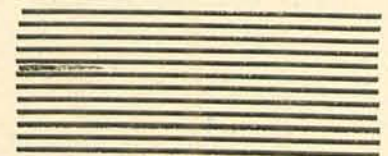

LA JUSTICIA
Casa central: MAYOR, 12
MADRID



Jaén.—Catedral. Fachada.

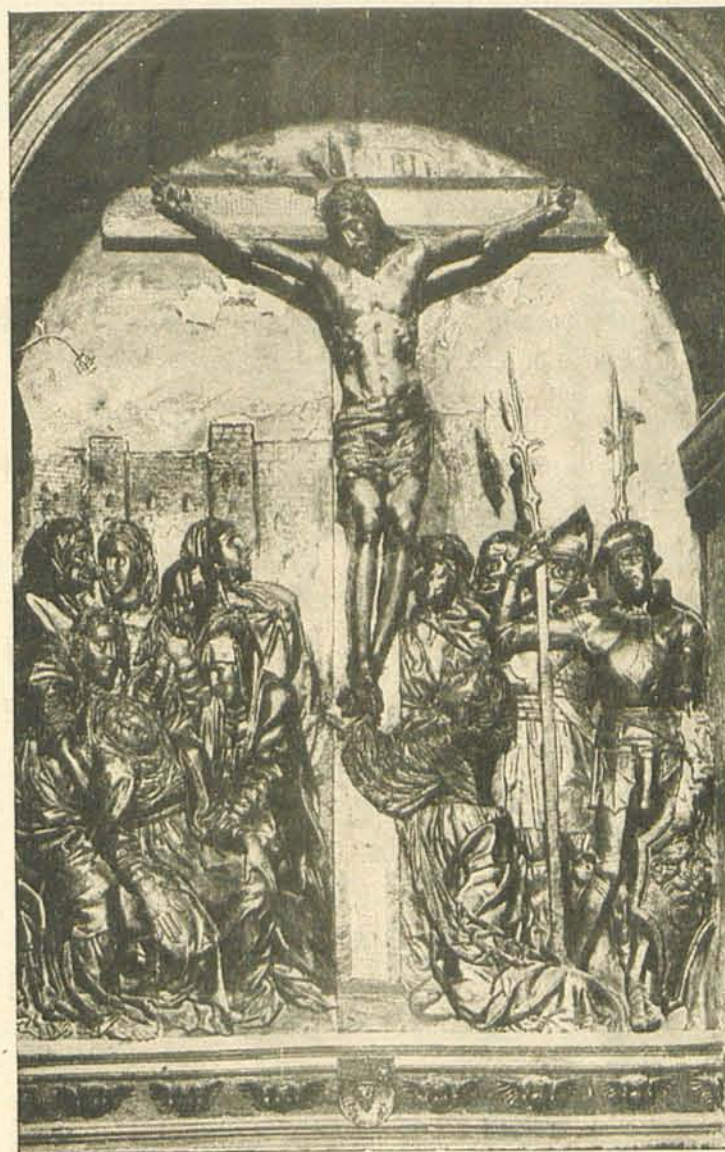

Jaén.—Retablo en la Iglesia de Santa Magdalena.

EN BAEZA:

- La Catedral.*
- El Seminario, con fachada de estilo gótico florido.*
- La torre de Aliáteres.*
- La antigua Universidad, hoy Instituto.*
- Las Casas Consistoriales.*

EN ANDÚJAR:

- La antigua Iliturgi, con su magnífico puente de piedra.*
- El antiguo castillo de los Marqueses del Cerro de la Cabeza.*
- El Hospital de San Juan de Dios.*
- La antigua Mezquita, hoy consagrada al culto dedicado a Santa María.*
- Las fábricas de botijos.*

Y en sus contornos están los baños de Fuente la Encina y Marmolejo.

EN LA CAROLINA:

- Las minas de plomo.*
- La iglesia de la Concepción.*
- La Plaza, con su cruz de piedra, en conmemoración de la batalla de Las Navas de Tolosa, dada por Alfonso VIII.*

EN MARTOS:

- La célebre peña de Los Carvajales.*
- Las canteras de mármol.*
- Las fuentes sulfuradosódicas.*
- El Ayuntamiento.*
- El castillo.*



EL MEJOR

RECONSTITUYENTE

CRISTOBAL COLON

DE

LOPEZ HERMANOS

Málaga



VINOS

COÑACS

Especialidad en VINO MOSCATEL
Fabricantes de Conservas Vegetales y Pulpas de frutas
Mermeladas y Frutas en almíbar
ELABORACION DE DULCE DE MEMBRILLO



LA INDIANA

RONDA (MALAGA)

Fábrica de embutidos y chacinas : Especialidad en embuchado de lomo, chorizos tipo

Rondeño y jamones Serranos

Fábrica de aceite de oliva y de extracción de aceites de orujo : Jabones y harinas

Angel Luque Rodríguez

(MÉDICO)

La Perla de Andalucía

Fábrica de aguardientes, licores y jarabes

-: Especialidad en anisados :-



ANIS TAJO (Marca registrada)

José Rodríguez Muñoz

Teléfonos: { Fábrica y Oficinas núm. 7
Sucursal núm. 164

PLAZA ALFONSO XIII, 15

RONDA

MÁLAGA

La bella "Sultanita", un poco sentimental, que padece fiebres de producción en sus viñedos y en sus huertas; con 180.000 habitantes, a orilla del Guadalmedina, con un puerto amplio, uno de los mejores parques de España, una barriada aristocrá-

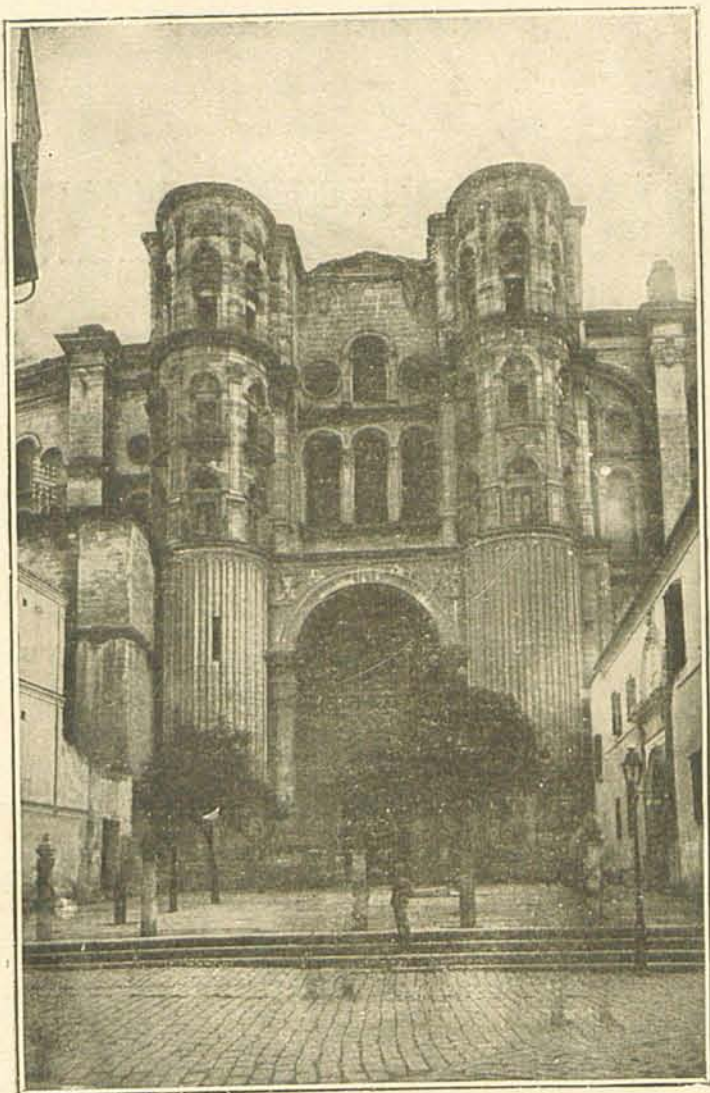

Málaga.—Catedral: Fachada lateral

tica, con playas un poco cortadas, y con los ojos puestos en el africano continente, como añorando el recuerdo de los que después de heroico éxodo pasaron el Estrecho.

Capital de una provincia de 7.285 kilómetros cuadrados y una población de más de 565.000 habitantes, que ostenta el título de muy hospitalaria, concedido por el viajero que al llegar a ella se siente dominado por el halagador afecto de los malagueños, todos llenos de esa atractiva simpatía que les da renombre.

Es una provincia de las más cultas de Andalucía, debido a su temperamento, no tan contagiado de las nostalgias de su raza, sin perder su carácter, pues aunque corre sangre árabe por sus venas, ha arrojado atávicos prejuicios y se ha unido a la civilización niveladora.

El comercio ha sido la base de su engrandecimiento, habiendo sabido hacer con los abundantes productos de su huerta rica industria, que un día se sintió herida por la filoxera, que puso en peligro su riqueza pasera, así como la caña de azúcar. Sin embargo, gracias a su buena organización, se sostuvo, venció al insecto y devolvió a sus campos la lozanía y a su industria la actividad.

Y como signo típico, sus pródigos jardines, ricos en especies delicadas, algunas de zonas tropicales.

La capital, Málaga, tiene la forma de un anfiteatro, sirviéndole de resguardo las sierras que la cercan; y por sus calles, limpias y hermosas, se van vendiendo sus ricos boquerones, finos y sabrosos, como incitadores de sus vinos moscateles y de su rica "so-lera", que pone alegría en los sentidos y placidez voluptuosa en el corazón.

En ella debe verse:

La Catedral, sobre la vieja mezquita, con su hermosa fachada de mármoles y su custodia de oro y plata y 350 perlas.

El Castillo de Gibralfaro, hoy cerrado, cuyas murallas están en ruinas.

La puerta árabe de las Atarazanas.

La Caleta, barrio aristocrático, sembrado de palacios.

La Alameda, uno de los parques más frondosos de España y, desde luego, el que tiene más variedad de planta.

La calle de Larios.



Málaga.—Una fuente del Parque.

La Ciudad-Jardín.

La Plaza de la Constitución.

Los Baños del Carmen.

El Limonar.

EUSTASIO CALLE VALLE

**Fábrica
de
Embutidos**

MONTEJAQUE
(MÁLAGA)

CAFES
"BUSTAMANTE"

ACEITES PUROS DE OLIVA

:-: :-: JABONES :-: :-:

MANUEL DE BUSTAMANTE

IMPORTADOR DE CAFÉS

Fábricas en
ARRIATE
(Málaga)

Salón Royal

ANTES CHINITAS

Empresa: **Salvador Andradas**
Agente Artístico: **Miguel Peláez**

Grandioso espectáculo de variedades y cante flamenco

Dos secciones: a las 8 y 11/2 y 10 y 11/2

PROPIETARIO

Salvador Andradas

A la terminación del espectáculo grandes bailes familiares.

La Empresa se reserva el derecho de admisión. Entrada por el consumo

Todos los domingos, a la una de la tarde,
grandes riñas de gallos

**Fábrica de Curtidos
y Electromecánica de Calzado**

**ESPECIALIDAD EN BEGERROS DE COLOR
Y NEGROS, VEGETAL Y CROMO**

Eduardo Ortega García

CUEROS SILLERO NEGRO Y AVELLANA
VAQUETILLAS PARA GUARNICIONEROS

Fábrica y Despacho: Almona, 3 al 9 y Molinillo, 22

Teléfono núm. 1153

MÁLAGA

REGIONES DE LEVANTE

Las preferidas por el Cid para sus conquistas, que tiene a **VALENCIA** por jardín; a **ALICANTE**, por espejo en que se recrea el cielo mirándose en las espumas de su mar; a **CASTELLON**, por brazo ejercitado en diaria brega; a **MURCIA**, por capullo brillante como la seda, y a **ALBACETE**, por escenario de heroicas epopeyas, en que sus aceros rompieron cercos que parecían inexpugnables.

Y todas juntas, como claveles rojos, como la sangre de un pueblo rico y vigoroso.

VALENCIA!, tú representas el alma de España, que es amplia como tus calles, bella como tus flores, pródiga como tu huerta, serena como tu mar, divina como tus mujeres, excelsa como tus poetas, profunda como tus sabios y creadora como tus artistas.

Queremos llevar, ¡oh Valencia incomparable!, al turista por los parajes del ensueño del campo levantino,

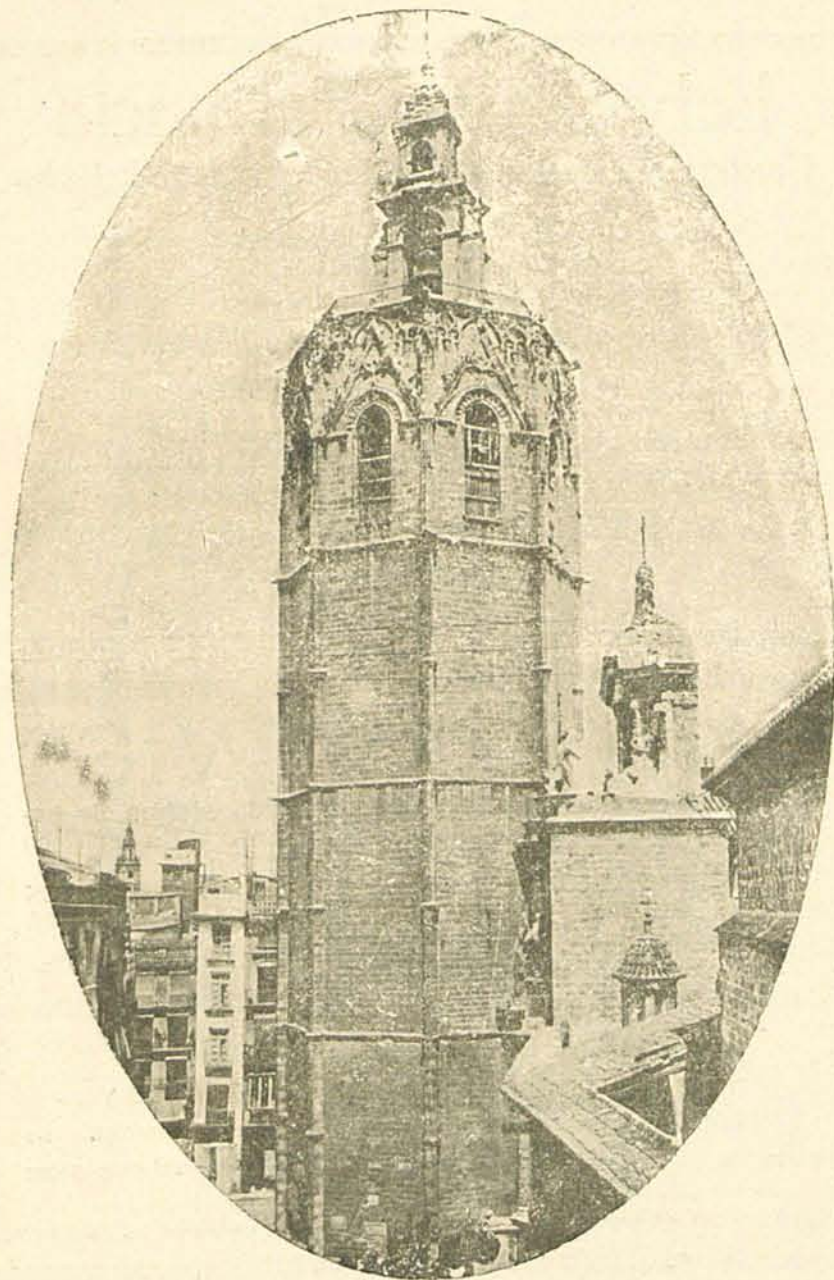

VALENCIA.—El Miguelete.

para que, junto al mar sereno, al mar latino de la civilización, quieto y transparente como un cielo en la mañana llena de jubilosa claridad, vea el milagro de ese mundo, que abre en ellos su pompa maravillosa de colores; a los picachos bravíos de tus montes, para que sienta en ellos la grandeza de la raza y vea el vigor de la sangre en las encendidas ciudades, la fecundidad de nuestras vidas en

los repletos naranjales, y en las erguidas y soberanas palmeras la inflexible arrogancia justiciera de nuestros códigos de ciudadanía. ¡Que es Levante un templo de cuajadas salmodias donde el alma puede dormir unas horas de recogimiento y los ojos recibir el premio de ver, desde El Miguelete, tendida la ciudad en un lecho de flores, dominada, sujeta, como se ve Venecia desde el campanil de San Marcos, y presenciar su despertar al son del bronce de sus cien campanarios, que repican a fiesta volteando sus campanas!

¡Levante!, deja que el viajero penetre en Sagunto, tu acreditada escuela de heroísmo ayer y hoy famoso coto minero; en Peñíscola, envuelta en espumas y en la aureola del Papa de indomable testarudez; en Valencia, en una de esas tardes encendidas, en que la lámpara votiva arde en el altar de los fervores selectos y los prende en el alma con fuerza de eterna recordación; en Utiel, la bulliciosa; Carcagente, la oriental; en Játiva, museo de arte retrospecti-

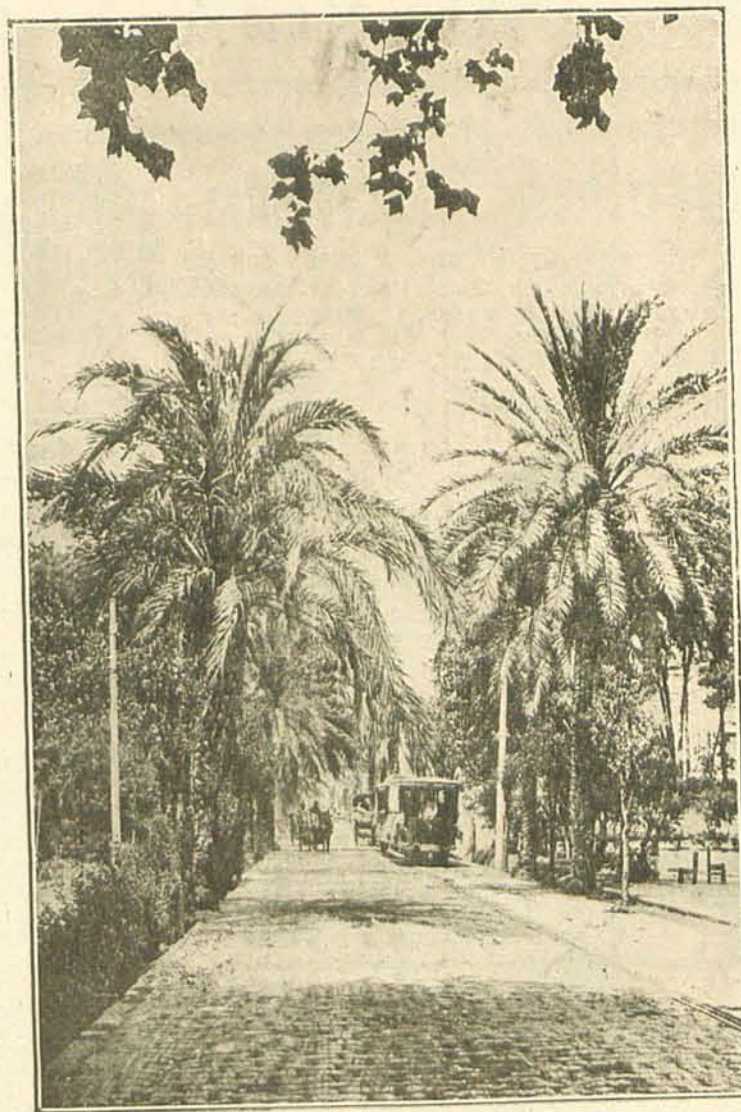

VALENCIA.—Camino de la Soledad.



Robes-Manteaux Confecciones

AMPARO

Martínez Cubells, 4, pral.
VALENCIA

Laboratorio-Farmacia
Centro de Especialidades Farmacéuticas

A. Gamir

Completo surtido en Especialidades Farmacéuticas
Nacionales y Extranjeras

Apartado de Correos 166 TELEFONOS { Laboratorio: 12881.
Farmacia y Oficinas: 14440.
Almacéd: 10937.

Plaza Mariano Benlliure, 3, y calle de Gascóns, 1
VALENCIA

Silvino Tudela

Gran Peluquería de Señoras, montada con los últimos adelantos :-: Ondulación permanente, :-: :-: marcel y toda clase de servicios :-: :-:

JUAN DE AUSTRIA, 21 :-: VALENCIA



SIMONIZ SERVICE

Simonización de automóviles, comprendiendo pintura de bajos y neumáticos y limpieza de metales. Aplicación de BRAKE JUICE

ENGRASE ELECTRICO :-: LAVADO DE COCHES
Plaza de Cánovas del Castillo, 3.—Tel. 13297.—VALENCIA

:-::-:PIKMENTINE:-::-::-:

Tinte para el cabello.—Belleza, Naturalidad, Duración.—Venta en España y América del Sur en Droguerías y Perfumerías.

Por mayor:

LABORATORIO MORANT
Calle Cuarte, núm. 51. Teléfono 13.878
VALENCIA

CASA TOMAS

VICENTE SANZ (APODERADO)

:-: Recambios y accesorios auto.—Repuestos Ford y Chevrolet. :-:
Colón, 23 **VALENCIA** Teléfono 14689



CANDIDO MARTINEZ GIL

Exportador de sogas de esparto y albardín.

ARCHENA :-: :-: (MURCIA)

PAÑERIA Y
ISIDRO
PRECIOS MODICOS
ARCILLA, 15



SASTRERIA GARCÍA
ULTIMAS NOVEDADES
VALENCIA

Taller de maquinaria para molinos de arroz y harina. Trilladoras de arroz y trigo. Aventadoras. Peladoras de cacahuet y piedras para pienso.

VICENTE TORREJON

Teléfono 12325. **VALENCIA** Visitación, 1-3



CASA ALMIÑANA

PELUQUERIA DE SENORAS

Instalada recientemente sitio céntrico, al lado Plaza Emilio Castelar. Ondulación permanente y marcel.

Ribera, 4 (al lado Teléfonos). **VALENCIA**



vo, y Albaida, la hospitalaria, y Denia, la ciudad dulce, que arrulla; en Alicante, la ciudad-luz, todo alegría y vida; en Elche, blanco paraíso de bellezas, y Alcoy, la ciudad coqueta; Novelda, la de los blancos encajes; Murcia, la de perfiles arabescos y románticas leyendas, universidad de la industria sericícola; en Cieza, la minera; Totana, la partida, y Cartagena, la cortesana más festejada de este reino; en Albacete, oasis delicioso en la seria región de los yacimientos mineros, preñada de inagotables tesoros; en Alcázar, la celtibérica, de famosas salinas, y mil más que forman tu corona,

¡oh Levante encantador! Que así podrá respirar el aroma penetrante de tus flores, probar el exquisito dulzor de tus frutas, sentir la fiebre del trepidar de tus fábricas, contemplar el flujo y reflujo del trajín de tus estaciones y puertos, admirar la belleza, graciosa y helénica, de tus mujeres, la honradez de tus huertanos y el aristocrático porte



ALICANTE.—Explanada de España.

de tus señores; sentir la embriaguez cegadora de tu luz, amadrigar la impresión luminosa, azul, eterna, de tus atardeceres, lentos como un rosario de irisadas emociones, y beber y catar la vida, alegre y generosa como tú, ¡bella flor de España!



ALICANTE.—Paseo de los Mártires. (Vista general.)

Propietario:

Bolívar T. Araujo



Jorge Juan, 18

VALENCIA

*Dirección telegráfica:
"AYMORE"*