



SERRANO

2808 Sevilla. Patio del Palacio de las Dueñas.



Sevilla.—Patio del Palacio de las Dueñas

químicos, forjas de hierro, fabricación de jabones, vidrio y cristal; cerámica, etc.

Es un verdadero museo de bellezas esta provincia, destacándose entre todas, las de la capital, ya que para ellos el no conocer Sevilla, es una pena, una desgracia. Y aunque parezca paradójico, tienen razón. Tierra del amor, propicia a la rumia de las grandes emociones, con rincones poéticos que invitan a explayar el alma y a buscar los labios rojos de estas mujeres de encendida mirada, a escuchar la gracia saladísima de estos andaluces que sugestionan y alegran...

¡Bella alma de Sevilla! Yo siento apetencias de tu comunión y añoro el volver pronto a tu vera, para poder decir a la mocita escultural, de rostro moreno como el de la Macarena, unas palabras de pasión, en una noche de luna... Y también para decir al viajero, que no salga de esa tierra de María Santísima, sin ver antes:

La Catedral.

El Alcázar Real, verdadera filigrana de azulejería.

La Torre de Don Fadrique, majestuoso fuerte rodeado de jardines.

La Torre del Oro, construída por los almohades.

La Casa de Pilatos, mudéjar.

La Alameda de Hércules, con sus columnas románicas.

La Santa Caridad, guardadora de los tesoros del arte de Murillo y Leal.

La Casa de la Lonja, donde está el histórico Archivo de Indias.



Sevilla.—Fachada del Palacio del Alcázar

LUIS DE SAAVEDRA

Fabricante de aceites
de oliva, orujo y jabón

EXPORTACIÓN

ECIJA
(SEVILLA)

J. ESCALERA Y COMPAÑÍA BANQUERO

Corresponsal de todas las mayores entidades de España
Fabricante de Harinas y propietario de la acreditada
marca MARIA DEL ROSARIO

ECIJA

(SEVILLA)

ANTONIO MERCHAN ARANDA

FABRICA DE ANISADOS

ANIS "LA GITANA"

MARCA REGISTRADA

CONSTANTINA

(SEVILLA)



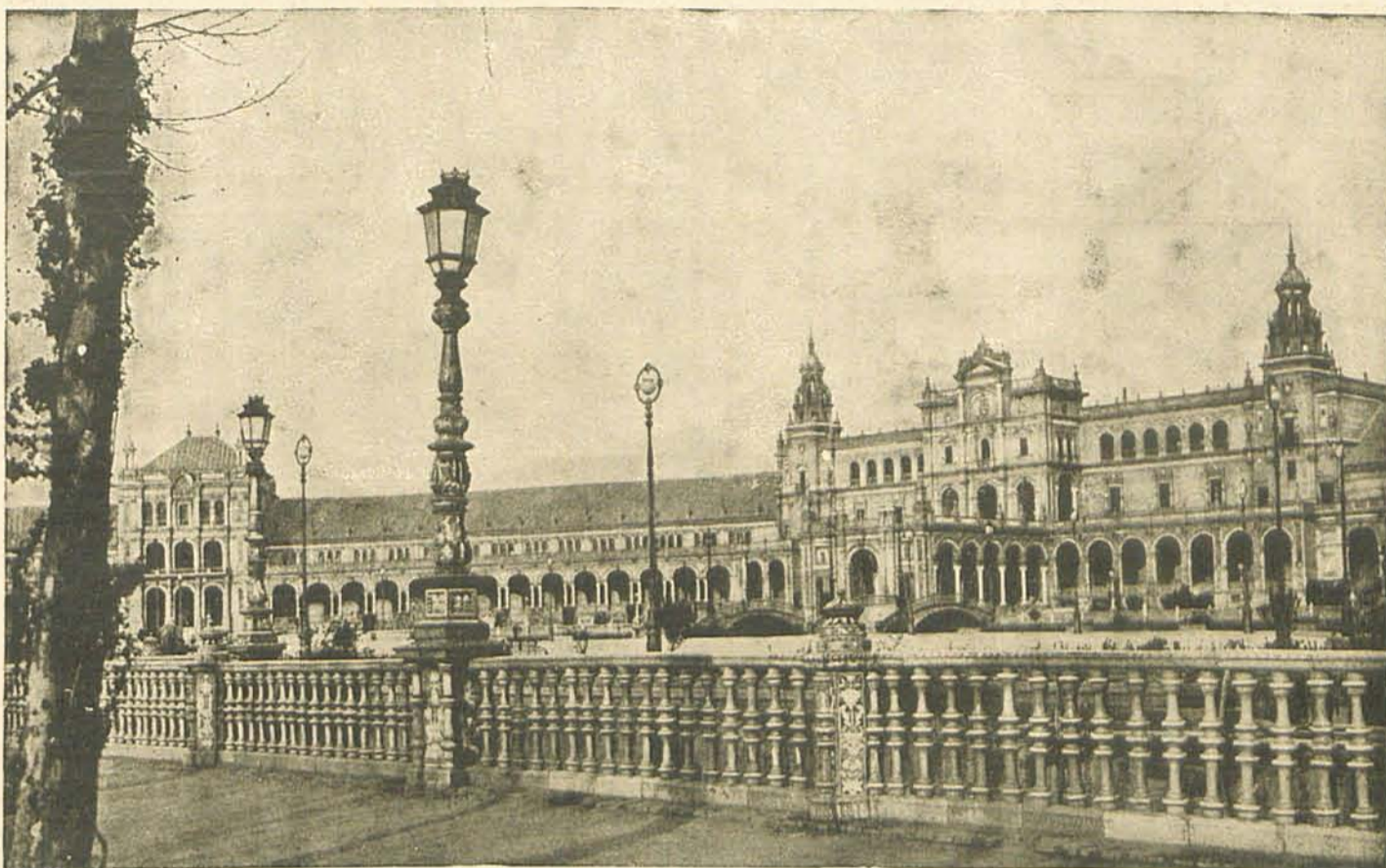

Sevilla.—Exposición: Plaza de España

La Giralda, que en frase de un escritor, es la torre que ríe.

El Palacio de San Telmo.

El Ayuntamiento.

Las murallas romanas.

El acueducto, conocido por "Los Caños de Carmona", de 400 arcos.

El Palacio Arzobispal.

El Parque de María Luisa, el mejor de Europa.

El Parque de la Exposición, y pabellones.

De sus pueblos importantes merecen visitarse:

EN ECIJA:

La iglesia de San Juan, con elegantes torres.

El Palacio del Marqués de Peñafior, de estilo barroco.

El Palacio del Conde de las Cárdenas, de fachada plateresca.

Los monumentos del Triunfo de San Pablo y Triunfo de la Virgen.

El Archivo de su Ayuntamiento.

Las leyendas.

EN MARCHENA:

La Casa Consistorial, en la Plaza de arriba.

La Plaza Nueva, con su monumental reloj.

La iglesia de San Juan, con su merísimo retablo gótico.

Su Castillo.

EN UTRERA:

El Castillo, restaurado.



Sevilla.—Iglesia de San Lorenzo

CASA EN BUENOS AIRES

BARTOLOMÉ MITRE, 1.899 :-: :-:

CASA EN NEW-YORK

52, STONE STREET :-: :-: :-: :-:

HIJOS DE IBARRA

COSECHEROS Y EXPORTADORES
de aceites y aceitunas

APARTADO núm. 15

SEVILLA (España)



PASAJE DE ORIENTE

Gran Restaurant - Café - Pastelería

Servicios para Banquetes, Lunchs, Refrescos
y Comidas a domicilio y provincias.

Gran Salón de fiestas para 300 personas.

Salones reservados para familias.

JOSÉ VILASECA SUCESOR DE PAUL BOUSQUET Albareda, 22-SEVILLA

PICKMAN

Sociedad anónima

Fábrica de loza «**La Cartuja de Sevilla**»

MANUFACTURA DE PRODUCTOS CERAMICOS

SEVILLA



Sevilla.—Pabellón Argentino de la Exposición

Las iglesias de Santa María, Santiago y Nuestra Señora de la Consolación, de severas fábricas, de gran valor arquitectónico.

La Casa Consistorial y su notable archivo.

La Plaza, con sus soportales.

EN ARACENA:

Las Grutas de las Maravillas.

El Castillo árabe, bien conservado.

La iglesia de los Templarios.

La parroquia, con una bella imagen, que se cree de Montañés.

La bonita Plaza, con sus jardines.

EN CARMONA:

La Necrópolis romana de la antigua Carmona, con pinturas murales, columnas, etc.

El Museo, enriquecido con joyas recogidas en las excavaciones.



Sevilla.—Estatua de España

LABORATORIO DE ESPECIALIDADES
FARMACÉUTICAS

HEMORRUOL

Poderoso tónico y recalcificante de gran poder hemostático

Hecho este preparado con las materias extractivas del Aceite Hígado de Bacalao, asociado el Cloruro de cal e Hipofosfitos, hace que su empleo sea indispensable en los casos de anemia, escrofulismo, tuberculosis, hemofilia, pérdida de peso, convalecencias, etc., obteniendo siempre los más sorprendentes resultados

COMPOSICION CENTESIMAL

| | | |
|---|-------|------|
| Extracto de aceite hígado de bacalao | 1,30 | grs |
| Cloruro de cal cristalizado | 1,00 | » |
| Extracto de malta | 15,00 | » |
| Hipofosfito de hierro | 0,04 | » |
| » » Sodio | 0,06 | » |
| » » Manganeso | 0,04 | » |
| » » Quinina | 0,02 | » |
| Tintura Nuez vómica | 1,00 | » |
| Extracto de naranjas amargas | 1,00 | » |
| Vehículo apropiado edulcorado y aromatizado. c. s. para | 100 | c. c |

DOSIS salvo prescripción facultativa: ADULTOS: Un vasito antes de las dos principales comidas.—NIÑOS: Medio vasito

Registrado en la Dirección General de Sanidad al núm. 11248, el 19 de Enero de 1929

PREPARADO POR EL FARMACÉUTICO

RAFAEL REQUENA

CARMONA (Sevilla)

PRECIO: 7,20 PESETAS

Purgante de Naranja "Requena"

Taller de Calderería

En Cobre y Hierro

Aparatos de destilación continua para alconoles de 96.º centesimales, para escaldar toneles, para destilar y concentrar en el vacío a baja temperatura, para la fabricación de esencias. Alambiques para destilación de vinos, agua destilada, orujos y otros jugos fermentados y fabricación de aguardientes, anisados, ron caña y demás licores, autoclaves, baterías de cocina, bombos para hacer confites y para máquinas de parar y secar; tubos de cobre y de hierro para conducción de vapor, agua y otros usos. Especialidades: Instalaciones completas para refinarias de aceites. Soldadura autógena y eléctrica.

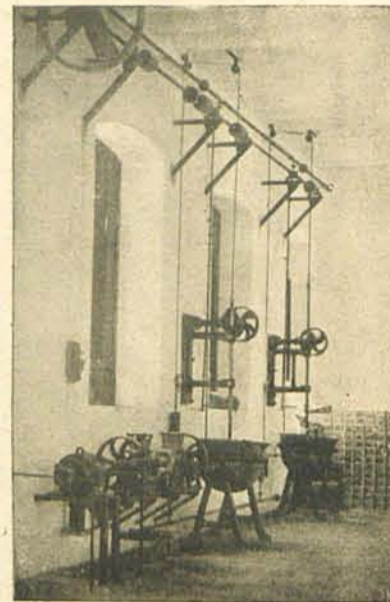

Francisco Cirera y Cía., S. L.

Arroyo, núm. 20.

Teléfono 24637

SEVILLA

ANIS ROYAL

FABRICANTE ALMACENISTA
DE ANISADOS

SUCESOR
DE LORENZO
HERMANOS

CAZALLA

(Sevilla)

ANISADO "PIERROT"



MARCA

REGISTRADA

JOSÉ PRIETO VARGAS

F^{ca} DE ANISADOS **CONSTANTINA** (SEVILLA)

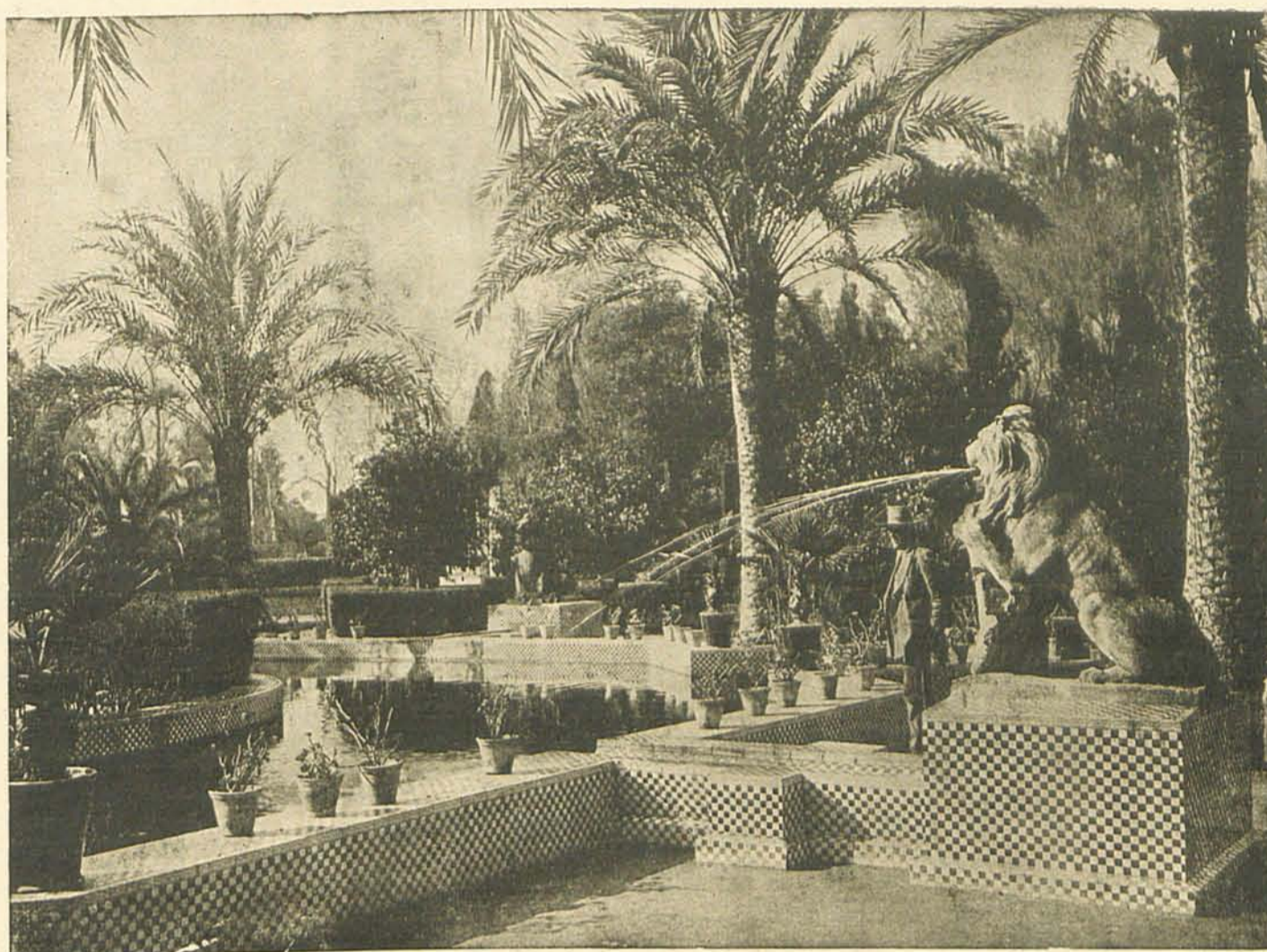

Sevilla.—Parque de María Luisa: Fuente de los Leones

El Alcázar.
La Puerta de Sevilla.
La Puerta de Córdoba.
Las murallas.
La Casa Consistorial.
La Plaza de la Constitución.
Los Grupos Escolares.

EN LORA DEL RÍO:

Sus antiguas murallas y un Castillo medioeval.
La iglesia de la Capilla, de estilo románico.
La Casa Consistorial, de señorial fachada.

El Santuario de la Virgen de Setefilla, con un rico caudal en alhajas.

Sus ricas minas de granito y cobre.
Sus bellos paisajes en las faldas de Sierra Morena.

EN OSUNA:

La antigua Universidad, de notable fachada y escalinata.
La Colegiata, con notables lienzos de Ribera y Morales.
Las excavaciones de la población romana.
El Castillo, de importancia histórica.
La Plaza Mayor, de bellas proporciones.



Sevilla.—Plaza de San Fernando

AYUNTAMIENTO DE LA RODA, DE ANDALUCIA

Población de unos 4.000 habitantes, a trece kilómetros de la cabeza de partido, que es Estepa, bañada por el río Yeguas, población situada en la parte llana de una de las regiones altas de la provincia de Sevilla. Celebra sus fiestas el 29 de Junio y el 8 de Septiembre de cada año. Siendo su excelsa Patrona Nuestra Señora de Los Llanos.

Bajo el aspecto industrial y comercial es inmensamente rica y agrícola por demás, siendo su principal producción de aceite y abundantes aceitunas, alcanzando la cosecha en época normal unas doscientas mil arrobas de aceite.

Al frente de la Alcaldía actualmente se halla don

José García Rodríguez, prestigioso labrador y a la vez fabricante de aguardientes, que goza de grandes simpatías en la población, no dejando de emitir en estas líneas al inteligente Secretario don Alfredo Rojas, que al frente de su gestión y por sus iniciativas se ha mejorado la población dentro de lo que cabe en la situación económica del Municipio.

Por su privilegiada situación geográfica, goza de excelentes medios de locomoción, siendo atravesado su término por cinco carreteras, con estación férrea de 1.^a clase, empalme de la línea La Roda a Sevilla, en la línea general de Madrid a Málaga, Granada y Algeciras.

BELMONTE

fenómeno del arte taurino y con el mayor entusiasmo llenaba las plazas de público a presenciar sus difíciles faenas taurómicas. Hoy retirado de la vida del toreo, de la que cuenta desde sus peores calamidades en su principio, hasta el mayor de los triunfos y glorias en nuestros días; gracias a su actividad y honrado administrador de sus bienes, se halla en su finca de Utrera en plena dicha y satisfacción, descansando de su fatigada juventud.

Nació Juan Belmonte García en la calle de la Feria, de Sevilla, en el año 1895. Sus padres, José Belmonte y María García, vivían en posición muy modesta, dada la profesión de quincalleros a que se dedicaban. Belmonte, no gustándole la profesión emprendida, solicitó y le fué concedido un cargo de los de poca remuneración en las obras del Puente de Alfonso XIII.

Decidióse a emprender por su iniciativa la vida del novillero, obteniendo éxitos clamorosos en sus dos primeras corridas en 1910, sin picadores; y demostrado su valor inauguró en la plaza de Valencia una entera temporada y siempre con ovaciones.

Toreó su primera novillada con suerte de varas, juntamente con Larita y Posadas, en la plaza de Sevilla, que, muy desinteresadamente, se ofreció para el beneficio de la Hermandad de San Bernardo, llenándose de público



Una de las corridas toreadas por Juan Belmonte, que obtuvo sus mayores triunfos

la plaza, como también las segundas preferencias que las empresas nunca consiguieron vender. El triunfo de la corrida fué de tal naturaleza que desde aquella fecha siempre ha sido solicitado.

Tomó la alternativa en la Plaza de Madrid, en el 1913, y al siguiente día embarcó para Méjico, en donde obtuvo una temporada gloriosa.

Contrajo matrimonio en Lima, y dedicado a la vida de quietud y de campo, cría la ganadería de su propiedad, la cual lleva con tal cuidado, que, sin duda, en reses bravas, es considerada y clasificada en sangre y casta, la mejor de España.

Juan Belmonte es caritativo y muy humanitario, noble y serio en su trato, que adorna a su pequeño historial descrito; su entera caballerosidad, demostrada a todas las clases sociales que alterna; es admirado por su espíritu de valentía.



Sevilla.—Nuestra Señora del Mayor Dolor



Sevilla.—Nuestra Señora de la Soledad



Sevilla.—Nuestro Padre Jesús del Gran Poder



Sevilla.—El Cristo de la Expiración (vulgo Cachorro)

"Anís del Cisne"



MARCA REGISTRADA

Alberto Teyssiere

Fábrica de Anisados
— y Licores —

(Sevilla) CONSTANTINA

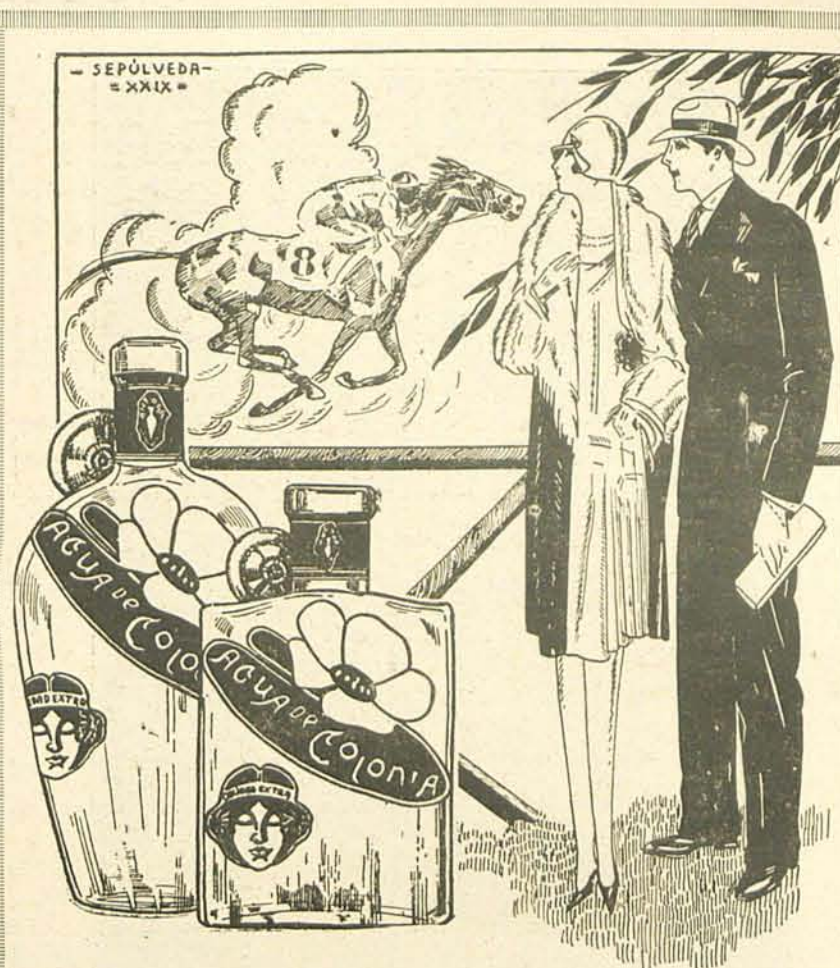

¡SEÑORA! A toda fiesta que acuda usted llamará la atención si su piel es tersa, sonrosada y transparente. Hay sólo un medio para reunir estas preciosas cualidades: **el AGUA DE COLONIA ANFORA** que además le perfumará exquisitamente.

Se fabrica en tres clases:

Calidad extra: Etiqueta oro. Calidad superior: Etiqueta plata.
Primera calidad: Etiqueta verde.

Instituto Español

Sevilla

LUCENA HERMANOS

FABRICANTE DE ANISADOS
ANIS "SAN FERNANDO"

Gran premio en la Exposición
Iberoamericana

CAZALLA DE LA SIERRA
(SEVILLA)



LA GORONA

FABRICA DE JABONES

Juan Luna García

(ANTIGUA CASA ROLDÁN)

CASTILLA, NUMERO 88

TELÉFONO 24562

SEVILLA (TRIANA)



Sevilla.—Vista parcial desde la Torre del Oro



Sevilla.—Patio del Hospital de la Santa Caridad

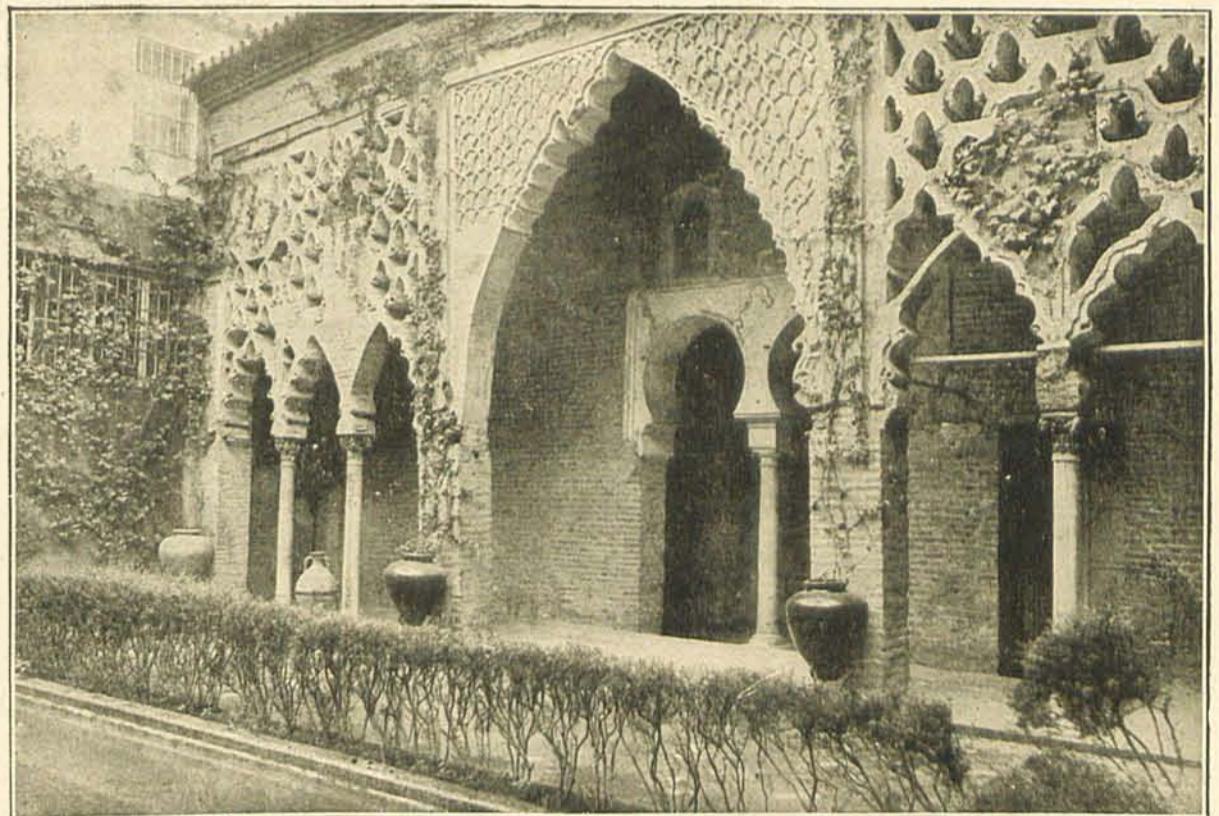

Sevilla.—Real Alcázar: Patio del Yeso



NUESTRA SEÑORA DE LA O

FABRICA DE
CERÁMICA ARTÍSTICA

Director Propietario:

MANUEL G. MONTALVAN

— SEVILLA —

(TRIANA)

BETICA, S. A. COOPERATIVA AGRICOLA INDUSTRIAL

FABRICAS

DE AZUCAR, ALCOHOLES

Y

DESECACION DE PULPA

Dirección telegráfica y telefónica

AZUCARERA

Guzman el Bueno, 6
Teléfono 26508

SEVILLA

TEXTIL SEVILLANA

(NOMBRE REGISTRADO)

Fábrica de Tejidos de Algodón

Juan J. Serrano

Calle Sánchez Perrier

Teléfono 24210

SEVILLA

Dirección Telegráfica

y Telefónica

TEXANA



Sevilla.—Exposición: Pabellón Argentino



Sevilla.—Una de las torres de la Plaza de España

LUIS GALLEGO

Fábrica de Anisados

Constantina



CIUDAD DE SEVILLA

La Hera y Ca s.en C.

SUCESORES DE CASQUERO Y CIA.

Grandes Almacenes de Tejidos y Confecciones

Francos, 16 y 20.

Blanca de los Ríos, 1.

Alvarez Quintero, 7 al 15.

Apartado, 5 — Teléfono 22418.

◆ *Sevilla*

Barcelona ◆

Paseo de San Juan, 46.



ANIS
"SAN ANTONIO"

CAZALLA

"Lucas Naranjo"

ANTONIO PEREZ VEGA

Sucesor de Lucas Naranjo

CAZALLA DE LA SIERRA

(Sevilla)

HIJO DE ROMUALDO JIMENEZ

MENENDEZ PELAYO, 14

Sevilla

Almacenes de Hierros y Maderas

TELÉFONO 23562



GRAN FÁBRICA DE ANISADOS Y LICORES

B. Venegas Porras

CAZALLA DE LA SIERRA

(Sevilla)



Sevilla.—La Catedral (portada principal)



Sevilla.—Puerta del Aceite



Sevilla.—Casa de Pilatos

Unión Industrial y Comercial, S. A.

Grandes Fábricas

de Gaseosas.-Jarabes.-Agua de Seltz.-Hielo.-Caramelos.-Dulce de Membrillo.-Aguardientes y
:: Licores ::

MUÑOZ LEON, 8

SEVILLA

ANIS CARMELA

Sucesor de Enrique Martín

CONSTANTINA

(Sevilla-España)

Martín Alés Montero

Cosechero y propietario

Fabricación de aceite

Exportación

LA RODA DE ANDALUCIA (Sevilla)

Eladio Rodríguez de la Borbolla

AGENTE DE ADUANA
Y CONSIGNATARIO DE BUQUES

Consignatario de la Compañía Naviera Sota y Aznar de Bilbao. Servicios regulares, semanales, rápidos y corrientes entre todos los puertos del litoral de España. Servicios quincenales entre los puertos de Glasgow, Liverpool y Swansea y los de España, admitiéndose también carga para dichos destinos.

Oficinas: Avenida Reina María Cristina. Edificio del Hotel Cristina.
Dirección telegráfica y telefónica: BORBOLLA. Teléfono 24442.

SEVILLA

“NUESTRA SEÑORA DE LOS LLANOS“

FABRICA DE HARINAS

de

Eusebio Guillem García

Propietario :: Corresponsal de Bancos

LA RODA DE ANDALUCIA (Sevilla)

La Competidora

PROVEDOR DE LA REAL CASA

SELECTOS ANISADOS DE VINO PURO

Hijo de M. Lorenzo

CAZALLA DE LA SIERRA (Sevilla)

“LA MARIA“

FABRICA DE TEJIDOS

Fundada por don Pedro Lázaro, hoy de

Norberto Arévalo

ESPECIALIDAD EN LONAS DE TODAS CLASES

Ronda de Capuchinos, número 5

Teléfono número 24300

SEVILLA

Anís del Clavel

Angel Lorenzo

CAZALLA DE LA SIERRA

(SEVILLA)



Sevilla.—Exposición: Plaza de España



Sevilla.—Torre del Oro



Sevilla.—Exposición: Galerías de la Plaza de España

ALMACENES CAMINO

*Tejidos y géneros
de punto al por mayor
y menor.*

*Tapicería y Alfombras
Novedades para Señoras
y Caballeros.*

*Sastrería, Camisería,
Confecciones, ajuares
para novias.*



*Peletería,
Sombreros para Señoras.
Paraguas, Sombrillas,*

*Abanicos, Bolsos
Perfumería, Guantes
Encajes, Blondas
y Mantillas.*

**MANTONES
BORDADOS**

FRANCOS, 50 **AUGUSTO PEYRE** SEVILLA

Pascual Reverte

**EXPORTADOR DE PIMENTÓN,
ALMENDRA Y FRUTOS DEL PAÍS**

Exporter and Manufacturer

Paprika, Almonds, Safran, Piment, Amandes, Safran,
Lucern-Seed, Anis Seed, Semence de Lucerne, Anis
and Canned Vegetables. et Conserves Vegetales.

MAISON FONDÉE EN 1880

CABLES & ADDRESS:

Reverte Espinardo (Murcia) Spain
Espinardo (Murcia) España

ZOTAL

El mejor desinfectante

Jabón Zotal

Medicinal y de tocador



CAMILO TEJERA y Hna.
Laboratorio Zotal
SEVILLA

Proveedores de la Real Casa



Sevilla.—Santo Cristo del Amor



Sevilla.—Torre de Don Fadrique



Sevilla.—Archivo General de Indias



CARLOS GONZALEZ VILARDELL

ANIS DEL ABUELO

CONSTANTINA

SEVILLA (España)

MODESTO G. DE VINUESA

Consignatario de buques, Agente de Aduanas, Comisiones, Consignaciones y tránsitos.-Agente de importantes Compañías Españolas y Extranjeras de Navegación.
CASA FUNDADA EN 1866

Cosechero de Vinos, Bodegas en Sanlúcar de Barrameda
Fundada en 1873 (CADIZ)

ESPECIALIDADES
AMONTILLADO EXTRA

SAN MODESTO

Manzanilla muy vieja Manzanilla pasada extra Manzanilla pasada

Vinuesa

EL DOVE D'ÉL.

Pre dilecta

MARCAS REGISTRADAS

Dirección telegráfica y telefónica: RODRINUESA
Apartado de Correos número 75.-Dirección Postal: Santander, número 1
Teléfono Urbano e Interurbano, número 26.640

SEVILLA

José María de Olmedo y Carranza

Cosechero y Almacenista de Vinos

Especialidad en Vinos finos de mesa

Alcoholes, Licores, Aguardientes.

Unico depósito de la casa de los Herederos

del MARQUES del RISCAL

Ivareda, 29

SEVILLA

Sastrería, Camisería, Almacenes de ropas confeccionadas

PEDRO ROLDAN

Jesús de la Pasión, 2 y 3.—Lineros, 17 y 19.—Teléfono núm. 21530

SEVILLA

ANIS "CASTELAR"

ARTURO GARCIA BERNAL

CAZALLA DE LA SIERRA

(Sevilla)

Anís del Madroño, Marca Registrada

SUCESOR DE PORTERO HERMANOS

ANISADOS SELECTOS

CAZALLA DE LA SIERRA

(Sevilla)

Fábrica y Bodegas

Depósito de Alcoholes do aguardientes, licores, vinos y vinagres. Albareda, 29. San Juan de Aznalfarache
(SEVILLA)

Se sirven los pedidos a domicilio.

Casa fundada en el siglo XVIII

JOSE MARIA DE OLMEDO Y CARRANZA

Especialidad en vinos tintos y blancos procedentes de sus grandes bodegas en la Mancha LOS RODENOS. Unico depósito de los vinos de la Excm. Señora Marquesa Viuda del Riscal.

ANIS «HISPANO AMERICANO» MARCA REGISTRADA

MANUEL MANCHA

CAZALLA DE LA SIERRA

(SEVILLA)

«SANTA TERESA» Fábrica de Licores y Aguardientes

JOSE GARCIA RODRIGUEZ

Especialidad en Anís «SANTA TERESA» seco y dulce

LA RODA DE ANDALUCIA

(SEVILLA)

«LA COMPETIDORA»

GRAN FABRICA DE AGUARDIENTES
DE VINO PURO GARANTIZADO

M. LORENZO SOSA

CAZALLA DE LA SIERRA

(SEVILLA)

CONFECCIONES PARA CABALLEROS Y NIÑOS

Uniformes de todas clases.-Artículos para viajes y sport

PEDRO ROLDAN

PLAZA DEL PAN, 3

SEVILLA



Sevilla.—El Puente de Triana y el Guadalquivir, vistos desde Triana.

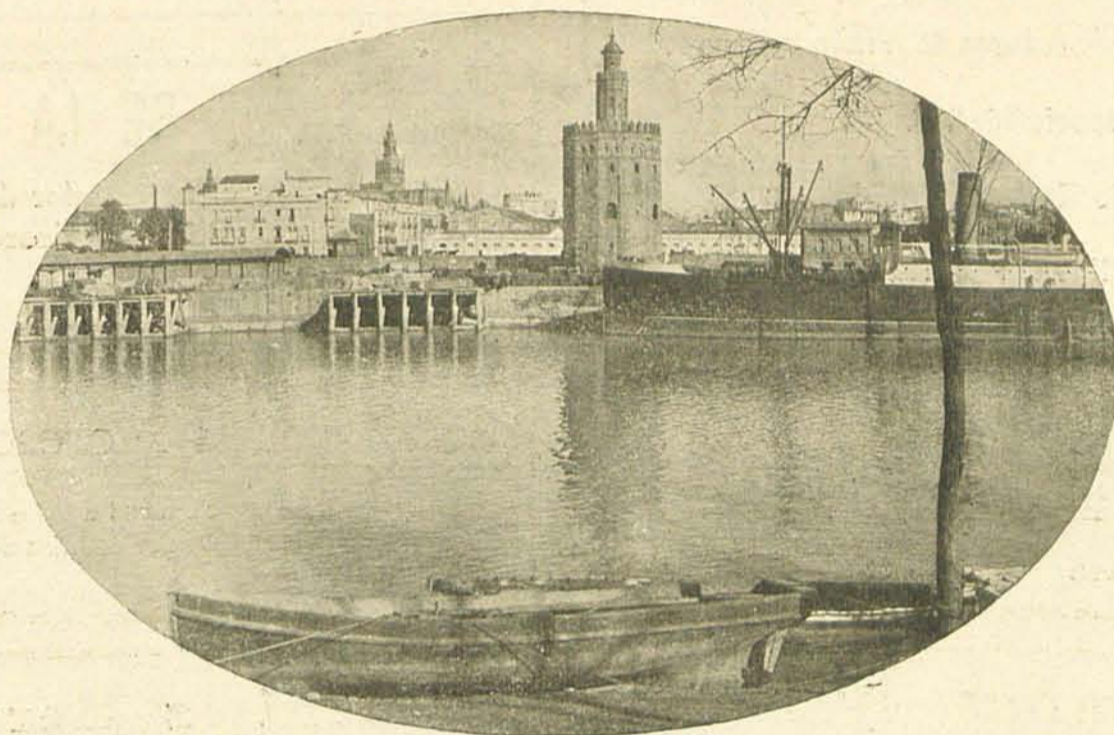

Sevilla.—Torre del Oro.

Sevilla.—Calle de los Reyes Católicos.



Vda. de Martín Moreno

Tejidos y Novedades del País y Extranjero.
Gran surtido en toda clase de artículos
de pañería.

RODRIGUEZ MARIN, 22 (CORDOBA)

MARMOLES**Gabriel Martínez Pardo**

FABRICACIÓN PROPIA

EXPORTACIÓN A PROVINCIAS

Casa en Sevilla: Luis Montoto, 8 y 10

TELÉFONO 23890

Macacl (Almería)**Hijo de Agustín Blázquez****Cádiz-Jerez**

Extractores y Exportadores de Vinos y Coñacs

Especialidades:

Amonillado fino «Carta Blanca»

Coñacs «Felipe II» y «Antiquary»

ANIS <ALTAMIRANO>

RUTE

(CORDOBA)

JOSE LOPEZ DE LA MANZANARACosechero y Exportador de Vinos finos
Coñacs y licores

Teléfono 346.

Córdoba**F. Carrasco y Hermano**

Criador y Exportador de Vinos

Jerez de la Frontera (Cádiz)

Luis Ramírez Maresco

Almacenista de Vinos
Administrador Loterías de 1.ª n.º 5
La Línea (Cádiz)**M. Sánchez Ayala**Criador y exportador de vinos "Manzanilla"
Amonillada fina "Gabriela"**SANLUCAR DE BARRAMEDA (Cádiz)****Benítez Hermanos**

Vinos y Coñacs

JEREZ DE LA FRONTERA (CADIZ)**Vda. de José L. Pereztevar**

Consignatario, Agencia de Aduanas, Comisionista de Tránsito, Subdirector en la provincia de PHOENIX ASSURANCE COMPANY, Limited Seguros marítimos y de incendios.

Argüelles, 6. **CADIZ****José Romero P. Gil** VINOS Y COÑACS
Cosechero - Almacenista - Exportador

Bodega fundada en 1798

Jerez de la Frontera (Cádiz)

Vda. de J. A. Reig Fábrica de Alcoholes,
Licores, Aguardientes y
Anisados.**Sanlúcar de Barrameda (Cádiz)****JUAN JOSE RAVINA**

CONSIGNATARIO

Telegramas y Telefonemas: RAVINA, CADIZ

Apartado núm. 82.

Cádiz**MIGUEL GONZALEZ**Consignatario y Agente de Aduanas :: Maderas y
materiales de Construcción :: Garage Internacional
:: :: Hidroeléctrica «SAN JOSE» :: :: ::**ALGECIRAS (CADI)****"NUESTRA SEÑORA DEL CARMEN"**

Fábrica de aguardientes y licores

ALFREDO MORALES ELÍAS
SAN FERNANDO (Cádiz)

ALMERIA

BOSQUEJO ESQUEMATICO PARA EL TURISTA EN SUS RUTAS A TRAVES DE LAS PROVINCIAS

Bella ciudad de 60.000 habitantes que un tiempo fué la favorita de emires y sultanes y hoy duerme arrullada por sus mejoras urbanas que respetan su traza árabe. Capital de una provincia que mide 8.777 kilómetros de extensión superficial y tiene una población absoluta de 359.264 habitantes.

La capital se levanta sobre una extensa llanura de 45 kilómetros de fértil vegetación, cuajada de caseríos y huertas, en las que los labriegos ponen todo el brío de sus músculos y todo el afecto de su corazón, sintiéndose adherido a ellas con devoción exaltada.

Provincia minera y agrícola, es en general muy rica, pues

La Catedral, de época renacentista, almenada con su soberbio trascón de mármol blanco y jaspeado.

La Puerta Purchena.

La Alcazaba, que domina la ciudad, con tres recintos y aljibes subterráneos.

El Hospital de Santa María Magdalena.

Las ruinas del Castillo de San Cristóbal.

El Ayuntamiento, de estilo clásico.

El Paseo del Príncipe.

El monumento a los Mártires de la Libertad.

El puerto.

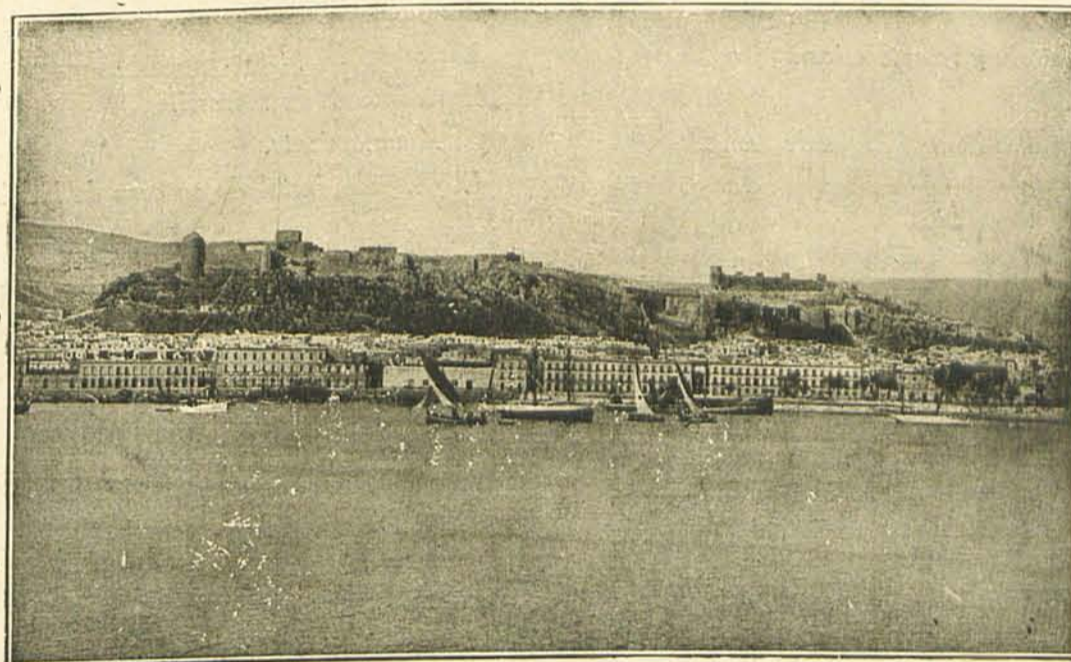

Almería.—Vista general.

en las estribaciones de La Alpujarra y en las de Sierra de Gador, tiene abundantes y ricos yacimientos de cobre y plomo, que, a la vez que una gran riqueza, sirven para dar trabajo a mucho elemento obrero. En la parte llana cuenta con una producción riquísima, entre la que se destaca la del naranjo, que con su aroma satura el ambiente de esta provincia, que posee, además, en general, un aire de misticismo moruno como un acabado reflejo en las costumbres de sus pueblos y ciudades, así como en sus viejas ermitas y mezquitas, en torno de las cuales florecen tiernas y apasionadas leyendas de amor...

También es abundante la producción de batatas, boniatos, melones y sandías, exportando en general mucha uva, extraída de sus ricos y feraces viñedos.

Entre los monumentos que en la capital deben visitarse, están:

De sus pueblos importantes merecen visitarse:

BERJA:

Con sus casas morunas, en las que la pátina del tiempo ha dejado un sello de leyenda.

El Ayuntamiento.

El Paseo.

Las reliquias de su parroquia, de un valor incalculable.

CUEVAS DE VERA:

Su hermosa fuente.



Almería.—Puerta de Purchena.

La iglesia parroquial, y en ella su verja plateresca.

Las fábricas.

El bello panorama de sus huertas.

EN HUÉRCAL OVERA:

La ermita, de vieja historia y remoto origen.

Las canteras de yeso.

El Ayuntamiento, con una hermosa sala de sesiones.

El castillo, que es un montón de ruinas.

EN VÉLEZ RUBIO:

La parroquia, con su torre mudéjar.

La Plaza, con bonitos jardines y magnífico quiosco.

Las fuentes ferruginosas.

Las minas de plomo.

Las canteras de mármol.

El Ayuntamiento.

El Juzgado, instalado en casa de heráldica prosapia.



Almería.—Paseo del Príncipe.

CADIZ

Ciudad de belleza incomparable, erigida en el extremo del istmo, fortificada para defenderse del mar y de las invasiones. Ciudad de limpias calles, bello puerto, uno de los más importantes de España, y magníficos jardines.

La extensión de esta provincia es de 7.323 kilómetros cuadrados, y su población de 567.000 habitantes, contando con 90.000 la capital. En esta provincia coloca la fábula la cuna de Hércules, el que, apoyado en Gibraltar y Sierra Bullones, separó España del continente africano, y en cuyas columnas escribió el NON PLUS ULTRA de la tradición. Las ruinas prerromanas y el templo de Hércules, sepultados bajo el mar, son visibles en días de bajamar, pudiéndose apreciar el anfiteatro y el PODIUM, de colosales proporciones.

La principal riqueza de Cádiz es la agrícola, y en este ramo sobresale la de la vid, que, como en Jerez, ha creado una rica industria de universal renombre. Son dignos de mención la riqueza olivarera, que con los extensos pinares, ricas dehesas, y blancos cortijos, forman la riquísima alfombra agrícola, que bajo un cielo intensamente azul forma y constituye un verdadero venero de incesante poderío.

Cuenta, además, con ricos talleres de forja y fundición de metales; diques secos, magníficas factorías, soberbias fábricas y un Observatorio Astronómico levantado en un montículo de la ciudad, con potentes aparatos científicos.

Monumentalmente, Cádiz tiene singular personalidad, ya que en dicha ciudad y en la iglesia de San Felipe se celebraron Cortes que promulgaron una Constitución, que se llamó doceañista; guarda en sus museos ricas joyas del arte de Murillo, Velázquez y Ribera; y en Tarifa, la leyenda de Guzmán el Bueno, erigida en documento histórico por la tradición, en-

vuelve los muros de aquel castillo, desde el que este prototipo de valor y de heroísmo sabe desgarrar su corazón entregando el puñal que había de dar muerte a su hijo antes que traicionar a su patria.

En Cádiz merece verse, entre otros primorosos monumentos:

La Catedral.

El Hospital Provincial.

La iglesia de San Felipe Neri, que sirvió de cuna a la Constitución doceañista.

El Museo Arqueológico.

La Biblioteca provincial.

La Aduana.

La Plaza de la Constitución, con bellas estatuas.

El convento de Capuchinos, con pinturas de Murillo.

La bahía.

La Alameda de Apodaca.

Observatorio de San Fernando.

De sus pueblos importantes merecen visitarse:

JEREZ DE LA FRONTERA:

Con su Consistorio, de plateresca fachada.

La iglesia de San Miguel, de estilo gótico florido.

El Alcázar.

Los Jardines de la Avenida.

La Colegiata.

El Cristo de Juan de Arce.

Las bodegas jerezanas.

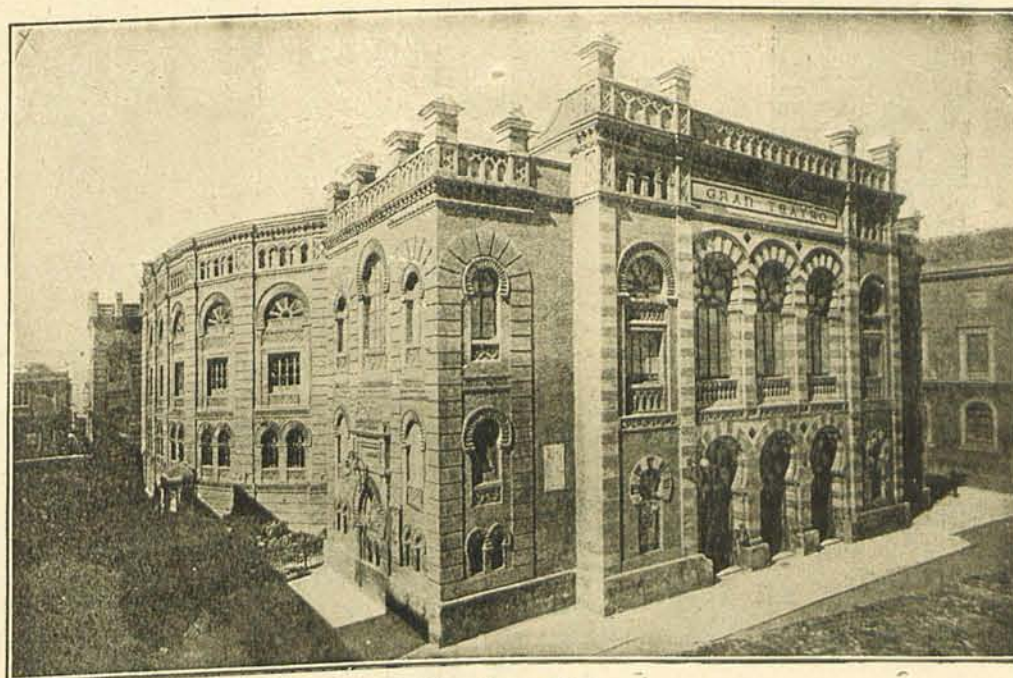

Cádiz.—Gran Teatro

Vino Milagroso

LEON XIII

FERRUGINOSO
QUINADO



CASA FUNDADA EN 1897
JUAN VALENCIA - JEREZ

EL MEJOR APERTIVO DEL MUNDO
RESTAURADOR POTENTE DE LA SALUD
EXPORTACIÓN A TODOS LOS PAÍSES

García Pérez & Hijos

COSECHEROS, ALMACENISTAS Y EXPORTADORES

VINOS LEGITIMOS DE JEREZ

Bodegas y Escritorios, SAN FRANCISCO DE PAULA, 17
JEREZ DE LA FRONTERA

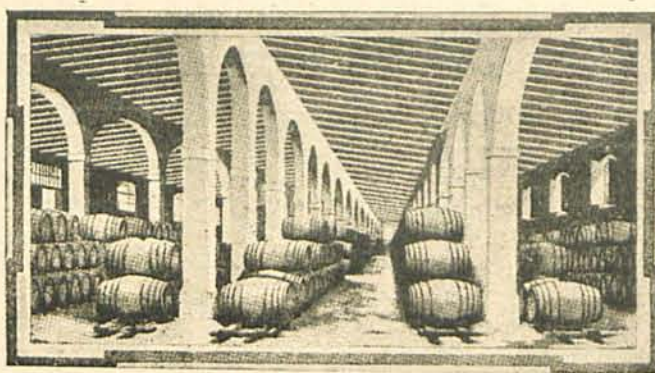

Don JUAN J. CORTINA DE LA VEGA

Abogado del Ilustre Colegio de esta ciudad y Secretario del Excmo. Ayuntamiento de la misma

CERTIFICO: Que los Sres. García Pérez e Hijos son comerciantes de vinos al por mayor establecidos en esta ciudad, en la calle San Francisco de Paula, según consta en la matrícula de la Contribución industrial y de comercio.
Y para que puedan acreditarlo donde les convenga, expido la presente, con el V.º B.º del Sr. Alcalde, en Jerez de la Frontera, a 24 de Enero de 1888.

V.º B.º
El Alcalde,
Heredia

Juan J. Cortina



J. SANTAMARIA Y C.^a, S. en C.
VINOS Y COÑACS **PEMARTIN**

CASA FUNDADA EN 1810
JEREZ DE LA FRONTERA (CÁDIZ)



José Argudo Flores

ALMACENISTA Y EXPORTADOR
DE VINOS Y COÑACS

Especialidad en «Sagunto tres cortados»
Amontillado fino «Argudo» y coñac
extra «Argudo»

JEREZ DE LA FRONTERA (Cádiz)



Cádiz.—Vista general



Cádiz.—Ayuntamiento y Hospital de San Juan de Dios



Cádiz.—Plaza de la Constitución

Williams & Humbert

SHERRY SHIPPERS
JEREZ DE LA FRONTERA

Molino Dry Sack Walnut Brown

Cañac "Caballero"

Manzanilla "Macarena"

Dos productos que honran a España

Luis Caballero, Criador y Exportador de Vinos
y Fabricante de Cañac.

CHIPIONA (Cádiz)

FABRICA DE AGUARDIENTES Y LICORES

Clemente Gutiérrez

GENERAL PASQUÍN, 16

SAN FERNANDO (Cádiz)

**Gutiérrez Hnos.--Cosecheros y Ex-
portadores--Jerez de la Frontera**

Esta casa, fundada en el año 1870 y dedicada a la exportación de vinos de Jerez, licores, champán, etc., ha llevado sus productos con gran fama y prestigio a todos los rincones de las cinco partes del mundo. Sus especialidades, entre las que se cuentan Amonillado Colombo, Jerez Casti lo X, Jerez Quinado d l Uno, Anís del León, Conac marc. Génesis, Ponche Oriental, Vino de Quina y Cacao y Champán Pr. mier, han c ntado si mpre con una acogida universalmente favorable.

Esta casa ha sido la primer en introducir sus productos en algunos mercados de la América latina, donde sus acreditados vinos son objeto de la mayor preferencia.

Tiene agentes viajeros que recorren constantemente los principales mercados, así como cuenta con un gran número de representantes fijos en las plazas de mayor consumo.



Sautu y C.ía

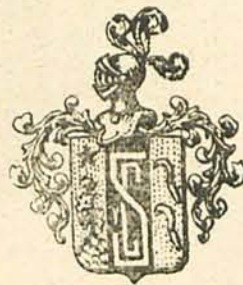

Exportadores de
Vinos y Coñacs

Jerez de la Frontera (Cádiz)



JOSE DE LA CUESTA

VINOS Y COÑACS

Casa fundada en 1849

PUERTO DE SANTA MARIA (CADIZ)

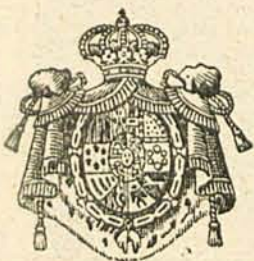

Proveedor de la Real Casa



Cádiz.—Campo del Sur.

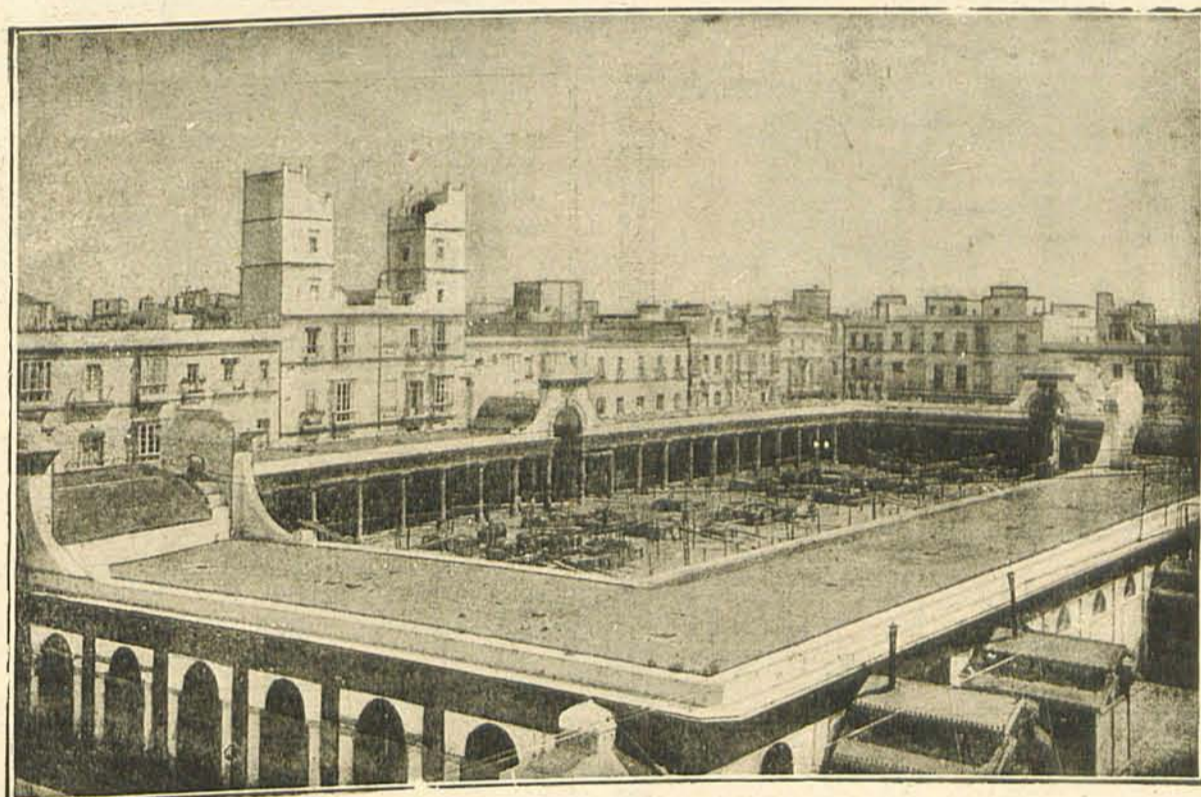

Cádiz.—Plaza Mercado de Abastos.

Cádiz.—Alameda Apodaca, vista desde el mar.

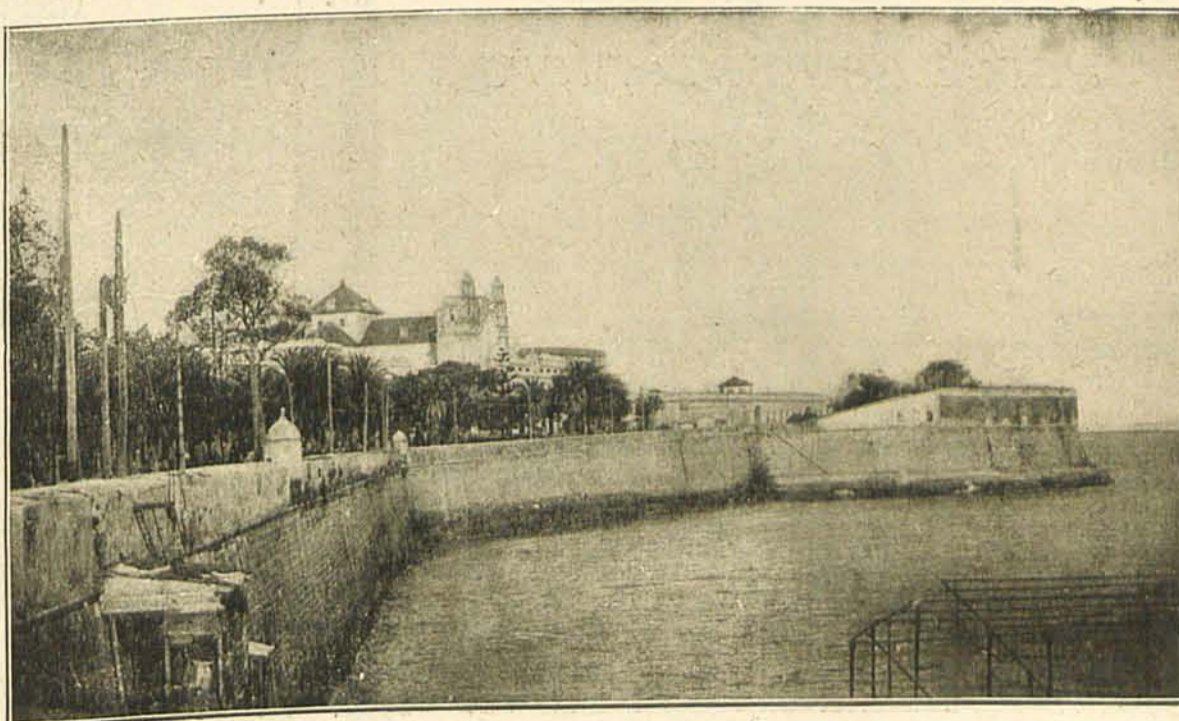

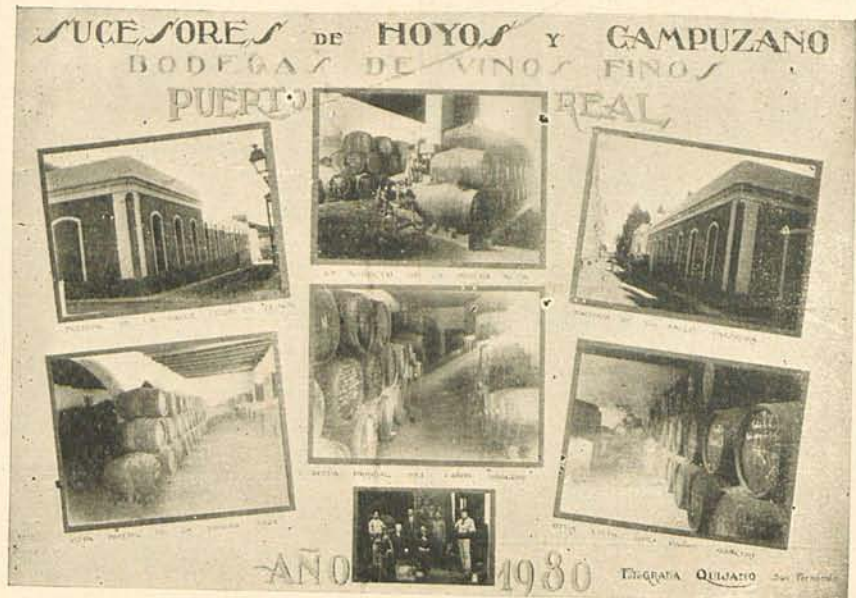

**SUCESORES DE HOYOS
Y CAMPUZANO**

BODEGAS DE VINOS
FINOS Y AÑEJOS

Restaurant LA CENTRAL

PUERTO REAL

(Cádiz)

Mackenzie & C^o. Ltd.

VINOS Y BRANDY

Casa en Londres: 20, Eastcheap E. G. 3.

Casa en Villanueva de Gaya

(OPORTO)

Jerez de la Frontera

(CADIZ)

Manufactura de Artículos de Piel

NORBERTO APARICIO GONZALEZ

TARJETEOS

PITILLERAS

PETACAS

BOLSOS DE SEÑORA

UBRIQUE

(CADIZ)



CASA MOLINA

Fundada en 1810. **FERNANDO ROMERO** Sucesores.

Condecoraciones y efectos militares, Galonería, Pasamanería y Bordados. Completo surtido de aprestos para flores

Columela, 16

CADIZ

JUAN JOSÉ ARBOLI

COSECHERO DE VINOS

ESPECIALIDAD:

Amontillado Servando y Dulce Naranja
CHICLANA DE LA FRONTERA

(CADIZ)



Cádiz.—Casa de Correos y Telégrafos.



Cádiz.—Monumento al marqués de Comillas.



Cádiz.—Parques. Paseo de las Palmeras.



Coñac "Plus Ultra"

SI DESEA UN COÑAC EXQUISITO,
SELECTO Y AÑEJO

Jerez Quina del Ramo

CON LAS CUALIDADES DE LOS VINOS
VIEJOS DE JEREZ, DE SABOR GRATISIMO,
CUIDADOSAMENTE EMBOTELLADO -----

SON MARCAS
CUMBRES DE

MANUEL FERNANDEZ Y COMPAÑIA
(S. L.)
JEREZ (ESPAÑA)

Fábrica de chocolates, bombones
y caramelos



"Eureka"

-- C A D I Z --

SEBASTIAN SAUCEDO VIRUEZ

Fábrica de aguardientes y licores
Especialidad en «ANIS ROSARITO».—Magistral Cabrera, 26
CHICLANA DE LA FRONTERA (Cádiz)

COÑAC OXIGENADO

UNA COPA DESPUES DEL CAFE

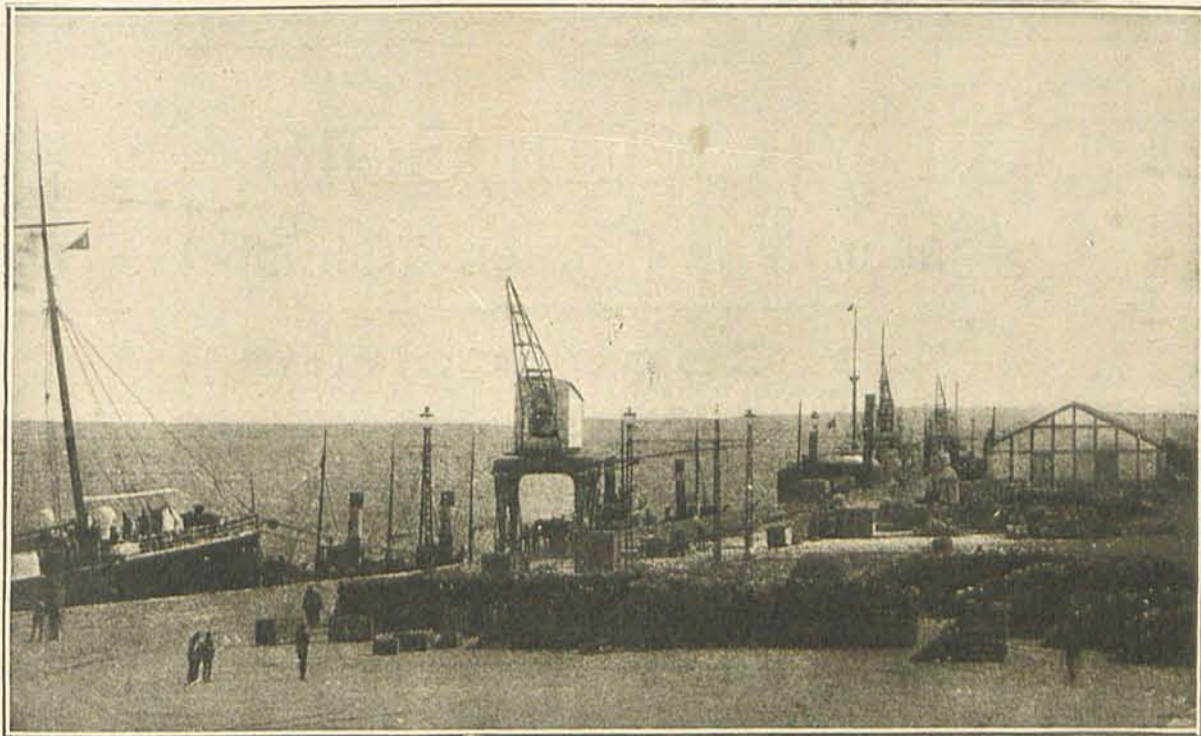

Cádiz.—Muelle

Los cortijos clásicos.

ALGECIRAS:

Sus fuentes medicinales.

La Aduana.

La parroquia de Santa María de la Palma.

El Castillo en ruinas, que fué atalaya.

SANLÚCAR DE BARRAMEDA:

Su puerto, de gran tráfico.

Las Escuelas.

La Casa Consistorial.

El Paseo Marítimo.

SAN FERNANDO:

El Paraíso de las bellezas gaditanas.

Por sus paisajes incomparables.

Sus calles limpias y amplias.

La torre de su parroquia, octogonal.

El puerto.

EN ARCOS DE LA FRONTERA:

La preciosa iglesia parroquial.

Los restos de murallas romanas.

La vega, que es de una fecundidad prodigiosa.

El Ayuntamiento y el Casino.



Cádiz.—La entrada

Carbonell y Compañía, S. en C.

Aguilar de la Frontera (Córdoba)

"La Concepción"

FÁBRICA DE ACEITE DE ORUJO, JABONES Y SULFURO DE CARBONO

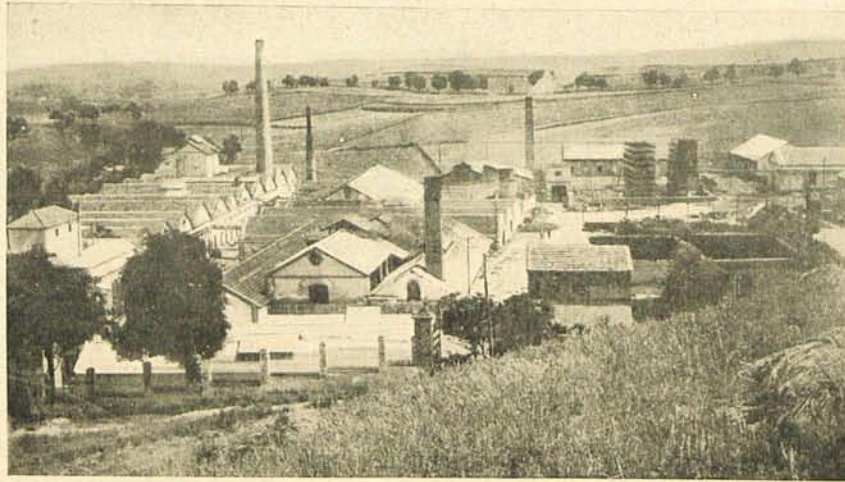

CASA CENTRAL EN CÓRDOBA

SUCURSALES Y FÁBRICAS

en Sevilla, Melilla, Jaén, Castro del Río (Córdoba) y Pinos Puente (Granada).

ANIS BOMBITA

AMONTILLADO M.G. COÑAC GIMENEZ

JUAN DE DIOS GIMENEZ
RUTE
(ESPAÑA)

ESPECIALIDADES DE LA CASA

**CARBONELL
Y COMPAÑÍA**

S. en C.

C O R D O B A

Exportación e Importación

ACEITES PUROS DE OLIVA. - ESPECIALIDAD EN CALIDADES FINAS PARA MESA.
ACEITUNAS SEVILLANAS. - VINOS FINOS DE MONTILLA Y LOS MORILES. - HARI-
::: NAS, MADERAS Y CEREALES :::

SUCURSALES: Sevilla.-Melilla.- Fábricas de Aceite de Orujo y Jabones en Jaén, Aguilar de la Frontera, Castro del Río, — Baena y Pinos Puente —

C O R D O B A

La aristocrática sultana árabe, cortejada por los Califas que la erigieron en Corte, recibe el diario beso del Guadalquivir y tiene por alfombra un jardín de olivares; la patria de los Sénecas y Lucano, del poeta Juan de Mena y del creador de una escuela, Góngora; del Duque de Rivas y del gran novelista Valera.

Tiene esta provincia una extensión de 13.726 kilómetros cuadrados y una población de más de 600.000 habitantes, de los cuales 85.000 residen en la capital.

La Sierra de Córdoba, esbelta y majestuosa, ha encendido las luminarias de la inspiración de muchos poetas, que bien en su abundosa vegetación o en las ermitas que se yerguen sobre los lomos de sus cimas, hallaron motivos para cantarla.

Región olivarera por excelencia, su producción alcanza más de medio millón de quintales métricos, la mayor parte destinados a la exportación, que, traducida en pesetas, alcanza una cifra que sobrepasa de 34 millones de pesetas anuales, habiendo conquistado la preferencia de los mercados, por su excelente calidad.

Produce también en abundancia naranja y la vid, que da lugar a la industria vinícola, de fama singular, así como la excelente calidad de sus aguardientes. Tiene, además, importancia su industria metalúrgica; las fábricas de curtidos, alimenta-

das por su gran producción de reses bravas y ganado vacuno.

El Guadalquivir, Genil, Guadiato y el Guzna riegan y fertilizan esta provincia, sobre todo las partes de tierra baja de la sierra, que la leyenda y la fábula hicieron teatro de episodios bandoleriles, defendidos por su bravía frondosidad y sus picachos imponentes. Es en Córdoba Sierra Morena como un estigma que la civilización ha ido borrando, y que no fué asilo de cordobeses, sino de gentes maleantes de otras provincias que allí buscaban escenario para sus artes.

En ella tienen asiento las minas de hulla de Peñarroya, más otras de cobre, etc. Pero donde Córdoba remansa más valores es en el terreno del arte. Su puente románico, su vieja mezquita, su típica traza, su estilo definido, sus almenadas torres, alguna de las cuales simbolizan a la dama que cae víctima de unos celos injustificados herida por el acero del esposo vehemente, todo en ella es arte, tesoro monumental, leyenda de pasión o de venganza... Sus llanuras se ven coronadas por ermitas a las que iban a jurarse amor los pechos mozos que no sentían hartura de promesas, dichas a flor de labio, en las horas de raptó o de discreta confianza amorosa...

Tensa el alma de admiración, pronto siente la borrachera de este sol que brilla con más luz para que el viajero pueda deleitarse en la belleza de sus riquezas monumentales, entre las que deben verse con preferencia...

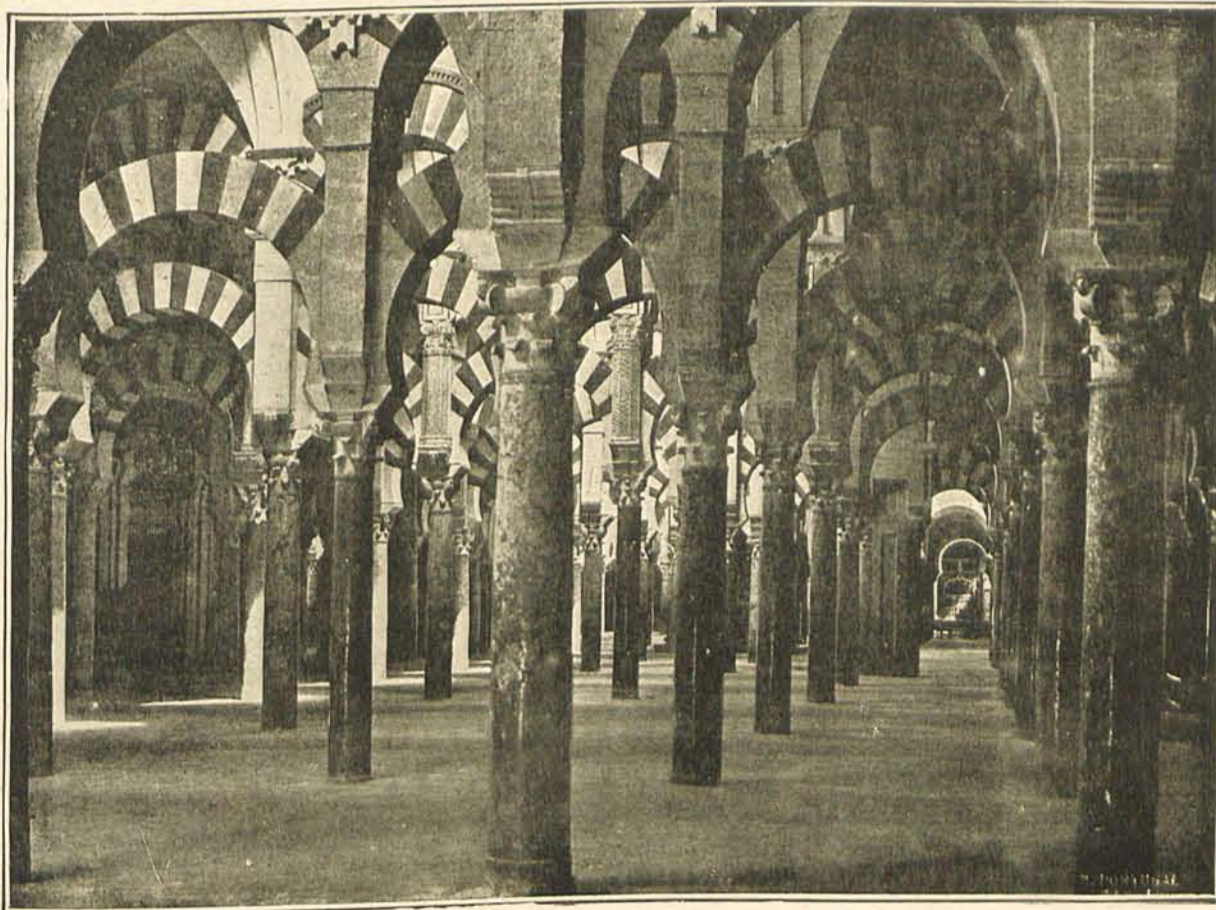

Córdoba.—Vista interior de la Mezquita o Catedral

Francisco Reina Framis

Fabricante de Harinas sistema "Buhler"

FABRICANTE DE ACEITE DE ORUJO "NUESTRA SEÑORA DEL CARMEN" ::: FABRICANTE DE ACEITE DE OLIVA PANIFICACIÓN ::: BANQUERO ::: CORRESPONSAL DEL BANCO DE ESPAÑA ::: ADMINISTRADOR SUBALTERNO DE LA COMPAÑIA ARRENDATARIA DE TABACOS Y MONOPOLIO DE CERILLAS ::: PROPIETARIO ::: EXPOR-
TADOR Y GANADERO ::: TELÉFONOS 22 Y 146 :::

PUENTE GENIL

(CÓRDOBA)



VINOS FINOS DE
MONTILLA
MORILES



ENRIQUE REINA

COSECHERO EXPORTADOR

PUENTE GENIL



Marca registrada

Moriles fino
«LAS 43»



Marca registrada



Amontillado fino
«TIO PACO»

La Mezquita, abierta al culto por San Fernando.

La torre de la Catedral.

El Mihrab.

La sillería del coro.

El puente romano, que pone en comunicación la ciudad con el barrio del Espíritu Santo.

El monumento al Arcángel San Rafael.

Iglesia de los Expósitos.

Iglesias de Santa María, San Pablo y San Lorenzo.

El Museo Arqueológico.

Museo de Bellas Artes.

Excavaciones de Medina Azahara.

Palacio del Marqués de Fuensanta.

Casino La Amistad.

La Diputación.

La Calahorra.

La casa de Don Gome.

Todos ellos arabescos y de estilo gótico florido.

De sus pueblos importantes merecen visitarse:

EN LUCENA:

El Palacio de los Marqueses, de estilo gótico.

La Casa Consistorial, de traza sobria y severa.

La Cruz de Piedra, tallada en piedra.

La Plaza, de espaciosa dimensiones.

Los campos, preñados de aceite y de riqueza.

EN HINOJOSA DEL DUQUE:

El Castillo, de amuralladas almenas.

El Ayuntamiento.

Los Juzgados.

La parroquia, de época árabe, con buenos lienzos y tallas.

Los bellos panoramas que desde la cima del castillo pueden admirarse.

EN CABRA:

La Sima, alrededor de la cual se han cuajado poéticas leyendas.

Las Escuelas.

La Plaza con sus soportales de arcos, de atrevida traza, en forma de herradura.

La Parroquia, con pinturas de Pedro de Córdoba.

La ermita, erigida en la Sima, y desde la cual el almuédano tocaba a oración.

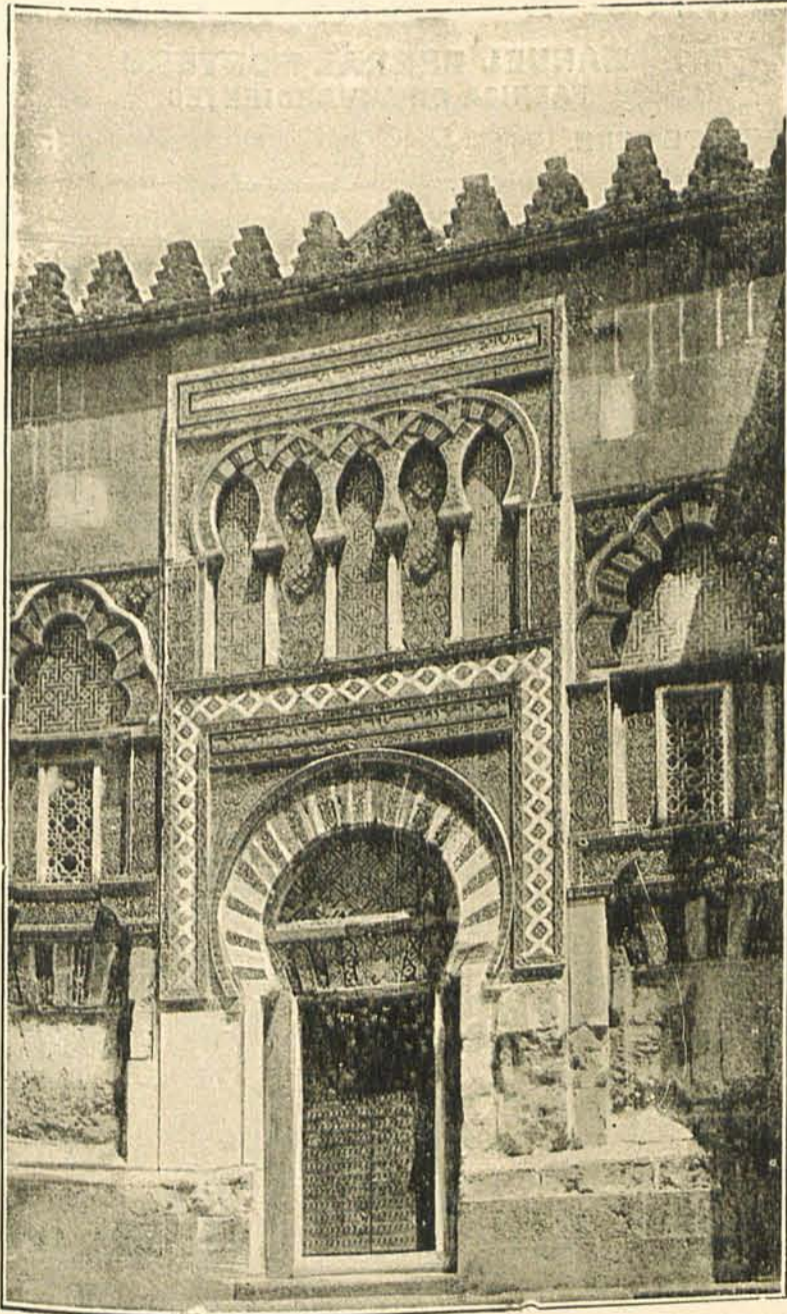

Córdoba.—Exterior de la Mezquita (una portada)

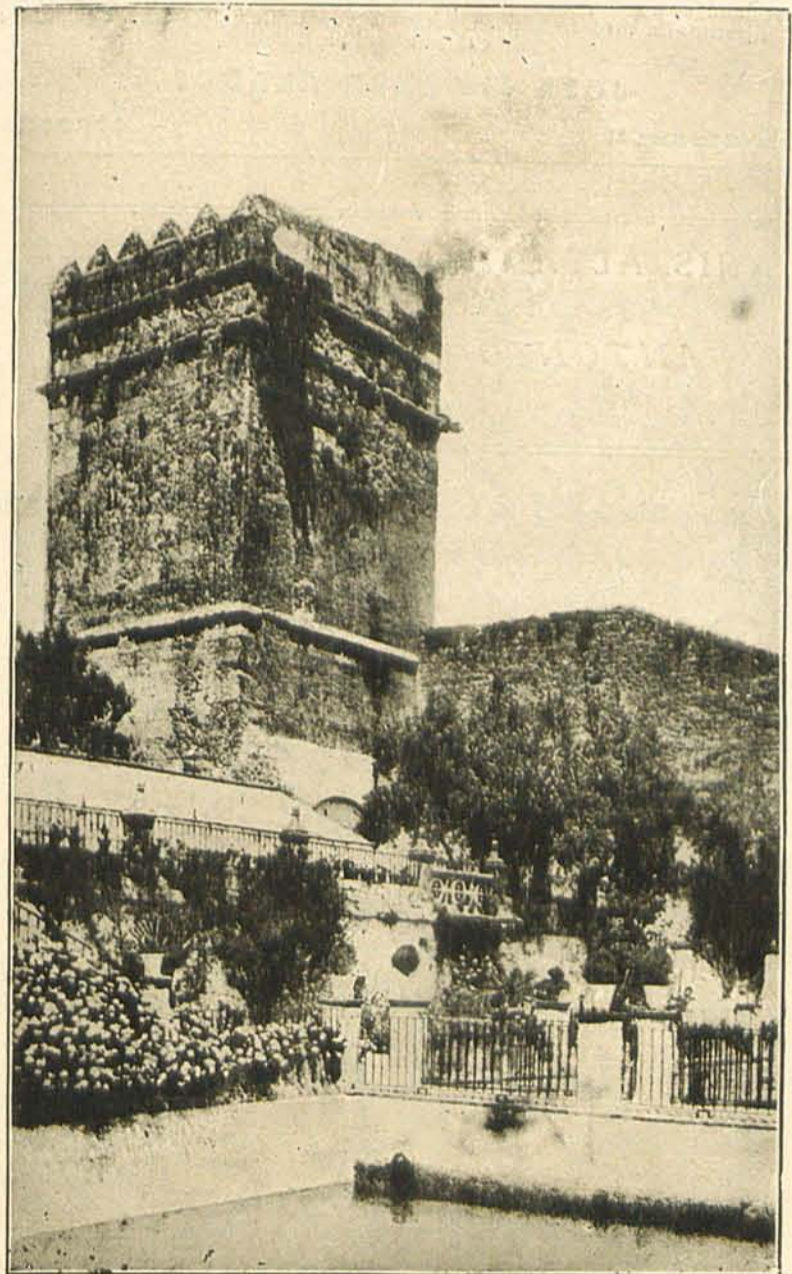

Córdoba.—Torreón del Alcázar

ANIS "BARBA DE PAVO"

Fabricante: BERNABE REYES

RUTE

(Córdoba)

GRAN BAR "PUERTO RICO"

FRANCISCO MORENO NAVAS

CALLE DE JUAN ULLOA, 37

CABRA

(Córdoba)

Anís "La Flor de Rute"

Fabricante: RAIMUNDO PEREZ TIRADO

RUTE

(Córdoba)

Anís "EL TRIUNFO"

BERNABE ROLDAN

RUTE

(Córdoba)

NICOLÁS LUQUE NAVAJAS

FABRICANTE DE ANISADOS FINOS

Especialidad de la Casa: Anisado SELECTO

RUTE

(Córdoba)

BODEGAS CORDOBESAS, S. A.

Grandes Bodegas de vinos finos amontillados del famoso pago de Los Moriles. Especialidad en embotellados, entre los que se destacan «Las Soleras», «Pallarés», «Fina», «Olorosa», «Vieja»

(Córdoba)

Anís "José Gómez Gallito"

Viuda de MANUEL GARCIA G. DE ARANDA

RUTE

(Córdoba)

ARTURO MENDEZ MALDONADO

Automóviles Buick --- Camiones G. M. C.

Avenida de Canalejas, 9

CORDOBA

SASTRERÍA CÍVICO MILITAR

Especialidad en uniformes militares.-Proveedor de la Cooperativa del Ministerio del Ejército.-Extenso surtido en pañerías y artículos del ramo.-Equipos de cuotas a medida.

JOSE JIMÉNEZ ALADOS

Plaza del Salvador, 31

CÓRDOBA

ANIS "BERRAL"

MANUEL BERRAL MONTERO
FABRICA DE AGUARDIENTES

PUENTE GENIL

(Córdoba)

ANIS ALTAMIRANO

(Marca Registrada)

Propiedad de la Casa

ANTONIO ALTAMIRANO

RUTE

(Córdoba)

Santa María

Gran fábrica de hilados y torcidos de cáñamo y en fibra de abacá y sisales. Especialidad en trabajos para guarnicioneros. Cáñamos manufacturados, cordelerías de todos largos y gruesos, hilos y tramillas. Elaboración general. Manufacturas económicas en hilos, retores y cosederas de yute para bocas de sacos.—Hilos Sisal, cosedera y finos para empaquetados.

Pedro Rodríguez Sánchez

MONTORO (Córdoba)

Telegramas RODRIGUEZ-CAÑAMOS

Telefonemas
Teléfonos: Fábrica, núm. 46. Particular, núm. 93.

Leopoldo Villén Cruz

Almacén de Alcoholes

Cosechero

Banca

Fabricante y Exportador

de Aceites de Oliva

Rute

(Córdoba)