

"Tabacos" y las reinas de la canción



MI MARE FUÉ CIGARRERA,
MI PARE TUVO UN ESTANCO
Y YO ME FUMO EN EL DÍA
SIETE DUROS DE TABACO.

ESTRELLITA CASTRO

La bella y saladísimá canzonetista andaluza Estrellita Castro, gloria de nuestro cante hondo, que en breve marchará a Méjico en pos de nuevos triunfos y laureles.

PAGINAS DE TURISMO CANARIAS

Afortunadamente, las Agencias extranjeras se dieron cuenta de que si a sus clientes podían ofrecer un itinerario de ilusión, era sin prescindir de Tenerife en la ruta, y, por eso, el turismo extranjero a las islas Canarias va en auge por momentos. La nueva Junta Insular de Turismo de Tenerife también se multiplica en sus actividades por captar el peninsular, y a sabiendas de que nuestra torpeza es grande, creemos aportar un grano en favor de esa obra plausible emborronando estas cuartillas, al menos como homenaje a este pedazo de España un poco olvidado, y asimismo como loor del exacerbado españolismo de los canarienses, ahora que es oportuna la fecha de balances y liquidaciones de patriotas y antiespañoles y de sus respectivos sentimientos.

El descubrimiento de las Canarias se hace coincidir con una de las hazañas geográficas más notables de la Edad Antigua; cuando el mar Rojo ya no tuvo secretos para los fenicios, éstos franquearon las famosas columnas de Hércules y salieron al Atlántico explorando la costa occidental de África.

Los fenicios decían de estas tierras que eran del placer y la alegría, y Plutarco, que poseen un suelo fértil que provee abundantemente las necesidades de un pueblo cuya vida se desliza dulcemente en el ocio y que nada en este clima altera la pureza de la atmósfera porque hasta los vientos del Mediodía, al llegar a estas felices regiones, están amortiguados por el vasto espacio recorrido.

A fuer de imparciales, nos remitimos a la Prensa extranjera al empezar la descripción de riquezas y hermosuras del archipiélago:

Su temperatura es de 17 grados en invierno y de 22 en verano, haciendo sólo dos meses un poco de calor, siempre soportable, gracias a la brisa marina y montes elevados, que permiten cambiar de temperatura cambiando sólo unos kilómetros de lugar; y añade: El sol brilla siempre y se pueden tomar baños de mar durante todo el año. Las islas están a igual latitud que el Cairo, siendo su sol más rico en ondas ultravioletas y no teniendo que temer las ondas abrasadoras y las tempestades de arena del Sahara. La tuberculosis es desconocida, incluso entre los pobres y mal alimentados. No hay raquitismo, ni escrófulas, ni patizambos...

Su extensión es de 8.544 kilómetros cuadrados, de los cuales 93 corresponden a las pequeñas islas habitadas y seis islotes. Alegranza, la isla más próxima a la Península, dista de Cádiz 567 millas, y la más lejana, Hierro, 790. El canal entre las islas, Tenerife y Gran Canaria tiene de anchura 60 kilómetros, y 92 entre las de Tenerife y La Palma.

TENERIFE. La isla tinerfeña, dice Belcastel, agrupa en torno suyo a las islas sus hermanas como una flota majestuosa alrededor del buque almirante. Ella lo comina como reina de las alturas desde el pico que la corona; resto, como las demás, de un viejo mundo sepultado o joven todavía, salidas todas juntas del seno de las olas entre las llamas de sus volcanes.

Al decir de Sassone, Tenerife tiene de nuestra América la vegetación ubérrima, el paisaje magnífico, la cadencia dulce e insinuante—voces cubanas, giros argentinos y heroico, a la vez guerrero y pastoril, que canta en la historia de los "guanches", y el amor y el espíritu de España, porque todo eso es fruto del alma española.

El clima de Tenerife, más suave que el de Niza y Mónaco, más seco que el de Macera, no tiene semejante en el mundo, y a pesar de estar situada en la misma zona de China, Mongolia y Persia, según Dumont D'Urville, reúne todo género de temperaturas

gracias a sus valles, las mesetas de sus bosques y sus costas.

Por la variedad, originalidad y universalidad de su flora, en Botánica se la define particularísimamente. El ilustre Julio Leclere escribió con gentileza esto que sigue: *He visto en otras partes sitios de un aspecto más variado, que pasma más; un cielo más brillante, una verdura más pronunciada en el célebre valle de Cintra, de Portugal, que Byron encontraba el lugar más delicioso de toda Europa. Pero ¿dónde encontrar, más que en Tenerife, esas montañas de una belleza clásica, esos tintes aterciopelados, esa atmósfera suave y embalsamada, ese cielo templado a pesar de la proximidad de la zona tórrida, ese encanto que no se puede definir?*

Las brisas en Tenerife corren mansísimas, cargadas de perfumes, y Flora y Ceres vierten sus flores, regalan sus frutos sobre este edén...

...

En el puerto de Tenerife, cuyo fondo es de finísima arena, en parte ferruginosa, por su gran extensión, pueden fondear en su dársena los mayores trasatlánticos del mundo. Ocupa la mayor actividad comercial de la isla, y para atender este creciente movimiento están establecidas numerosas Casas consignatarias nacionales y extranjeras, e instalada la más importante Refinería de Petróleos que posee España, que tiende a aumentar su potencialidad en el porvenir tinerfeño. La hermosura y la abierta alegría del puerto de Santa Cruz de Tenerife son de un encanto maravilloso y único. Gigantescos buques de turismo y de mercancías de todas las banderas del mundo, centenares de motoras, lanchas y barcazas ponen la nota de prosperidad y activo comercio. Viajeros de todas las latitudes... Plátanos, tabacos, tomates para casi todo el mundo, y por muchos millenes, salen por él anualmente...

...

El valle de Orotava—se le dice jarçin—es calificado como el mejor del mundo; pero la principal maravilla que atrae y sobrecoge al viajero es el Teide. En toda la superficie terrestre sólo dos cumbres ingentes se prestan a la gran referencia o comparación: el Everest, extrahumano, y la gracia soberbia y proporcionada del Teide, huracán, heroico y universal, que parece dominarlo, además del imperio natural, el otro, dormido bajo el azul espejante de las cercanas y quietas aguas.

Si atravesando las abruptísimas cañadas logramos escalar el coloso y alcanzamos la cúspide, nunca olvidaremos el inigualable espectáculo de la puesta del sol o el de los primeros rayos del sol naciente. El azul indescriptible de su sombra, cubriendo islas, cielo y mar, y la esplendidez de los puros e intensos olores perseverarán en el alma mientras vivamos. Así es el viejo Theide de los guanches, infernal albergue del terrible Guayota; la montaña de nieve descrita por Tasso en la *Jerusalén libertada*; contemplada por Colón desde la cubierta de sus intrépidos y gloriosos bajeles y cantada por el gran poeta Verdaguer en su primorosa *Atlántida*...

A poco del cosmopolita y moderno Tenerife, silenciosa, discreta y elegante está La Laguna, la ciudad limpiísima, ordenada y como si dijéramos Atenas del arte de las islas Afortunadas. Con la senectud de las ostentosas ciudades norteamericanas, no tiene la decrepitud de las monumentales y milenarias, y es noble y señorial, pero sin empaque ni alfeñiques. Cuajada de monumentos, templos de arte y palacios de abuelengo, con sus tallados miradores al estilo peruano,

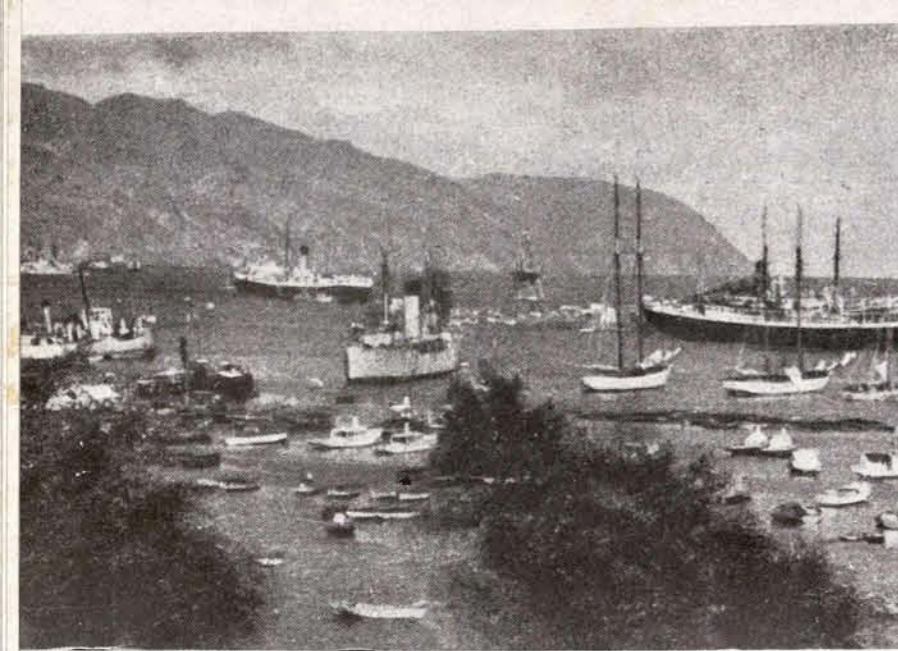

TENERIFE.—
Maravilloso panorama del puerto.
(Foto Baena.)

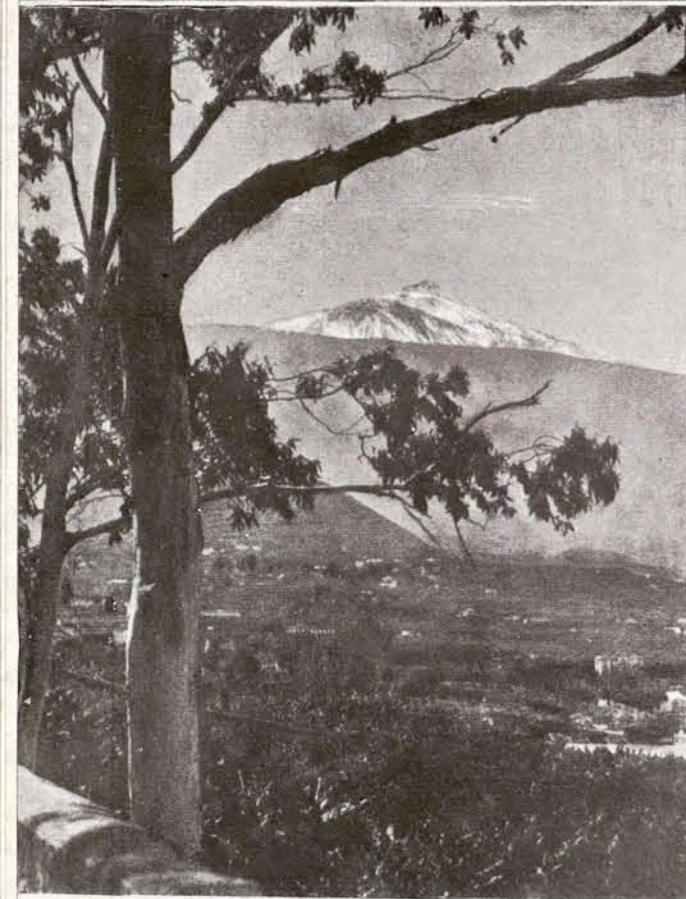

Valle de la Orotava y el Teide.
(Foto P. del T.)

SANTA CRUZ DE LA PALMA.
Vista de la bahía.
(Foto P. del T.)



LAS PALMAS.—
Panorámica de la ciudad.
(Foto Baena.)

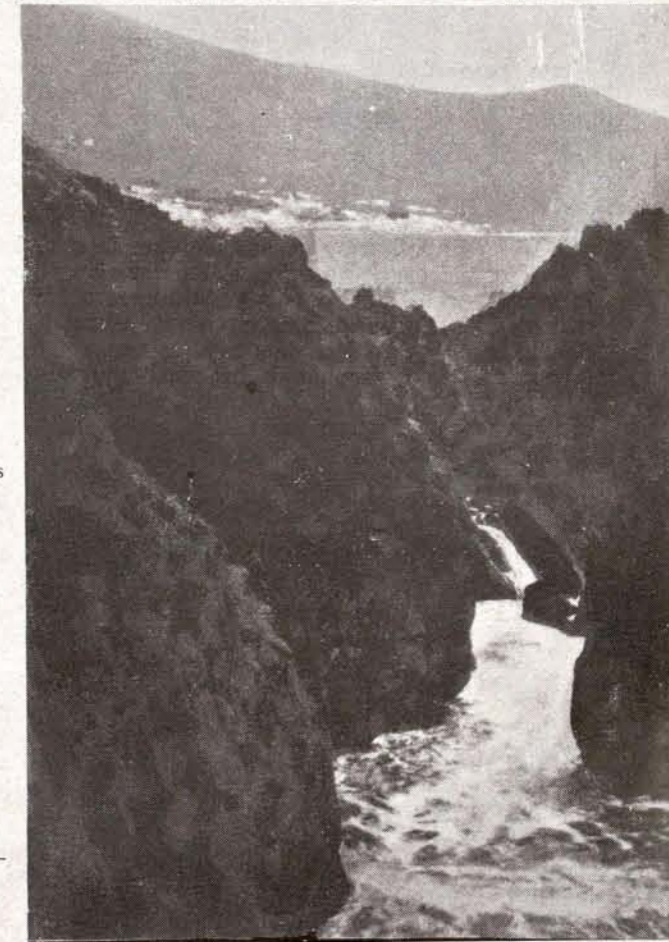

Breña Baja. Rocas de la costa.
(Foto P. del T.)

LAS PALMAS.—
La Catedral.





Las Toscas de Vilaflor. (Foto P. del T.)



Drago milenario.

alerta, pero rústica y grave, con razón ha dicho Salaverria que es la ciudad donde uno quisiera refugiarse a soñar cuando el asco de la vida moderna le pone en trance de pedir asilo a un sitio de paz y belleza.

* * *

LAS PALMAS. Hay quien aboga por la ciudad tinerfeña y por el campo canario, sin reparar que, a pesar de la exuberancia de palmerales y platanares a las mismas puertas de la ciudad, ésta encanta desde apenas el viajero descendiendo la escala del buque y, saturado del olor a tabaco rubio de Virginia de los muelles y fábricas, se adentra en la población. Es hermosa su Catedral, destacando su color oscuro sobre la algarabía simpática de los tonos alegres de las casas pintadas. El palacio Regental, residencia de los capitanes generales; la ermita de San Antonio, donde oyeron misa Colón y los tripulantes de las carabelas, y la iglesia de San Francisco, son verdaderas preciosidades. Y en lo moderno, el sober-

bio palacio de la Comandancia de Marina, el Circulo Mercantil, hermosa construcción de piedra azul, y muchos más.

A la luminosidad y belleza incomparable de Puerto de la Luz, hay que añadir: la Cruz de Tejera, *tempestad petrificada*, que la llamó Unamuno; el maravilloso placer del panorama que se divisa desde el pico de la Caldera; la playa de Gando, estación de aviones; Santa Brigida, villa de ensueño, frente al mar; el Valle de Agaete, solitario, soberbio, fecundo; la belleza singular de Arucas, con su vega ubérrima, su cielo estallante...

Todos estos lugares nos deben parecer más bellos aún evocando que fueron testigos de la infancia de Galdós, León y Castillo... Tomás Morales.

SANTA CRUZ DE LA PALMA. La isla de La Palma, porque el viento del desierto no la castiga como a sus hermanas, se nos depara más preciosa y espléndida, exuberante de verdores y frutos. La antigua *Benahvare* (Mi patria), que es la *Junonia Mayor* de Plinio, puede ser que tomara su nombre actual de los navegantes ma-

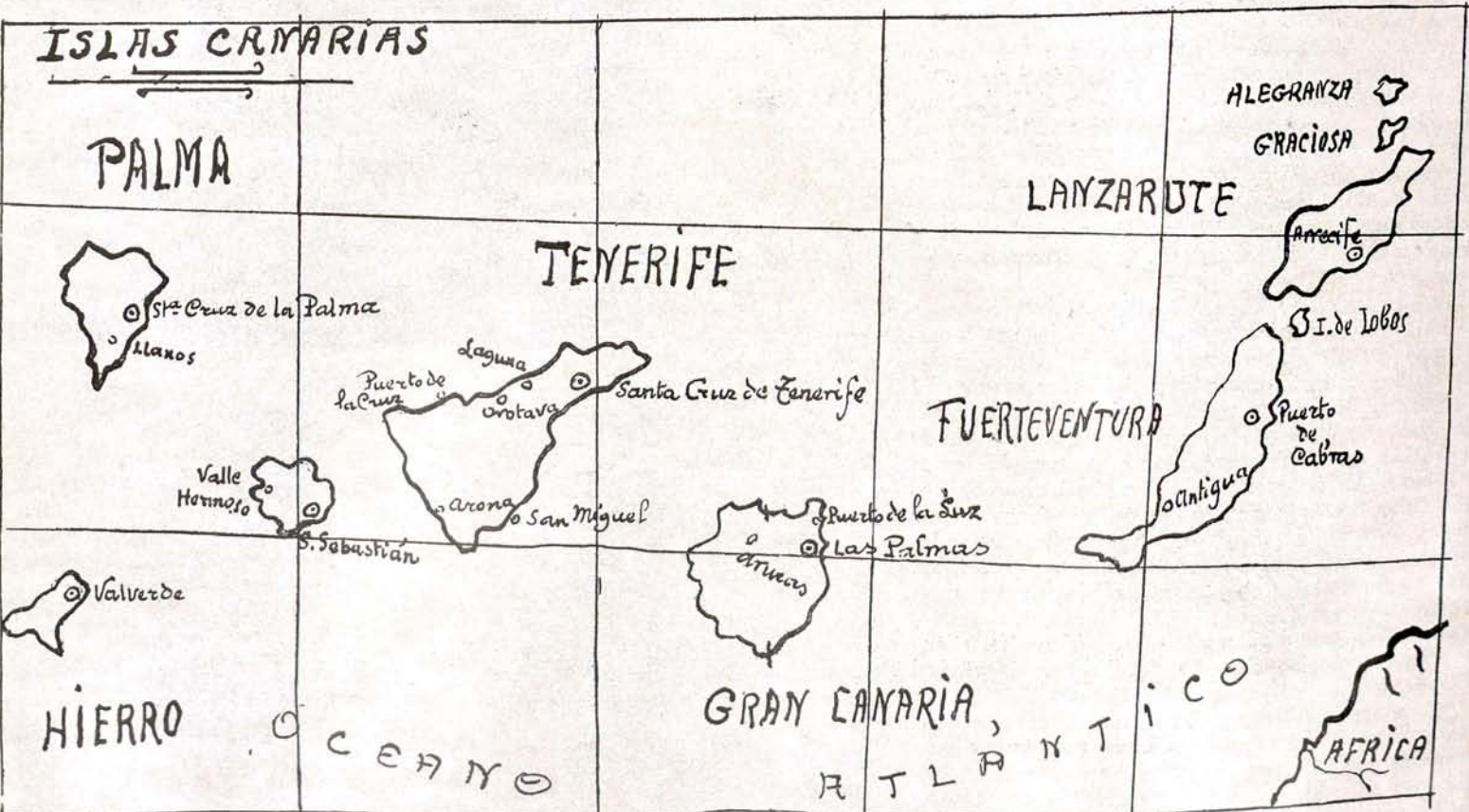

BELLEZA CANARIA



La bellísima señorita Olga Benítez, que fué elegida en Tenerife "Mis Primavera" en reñido concurso de belleza.



SINDICATO DE FABRICANTES
DE TABACOS DE
GRAN CANARIA

GENERAL VIVES, 82
PUERTO DE LA LUZ
(LAS PALMAS)

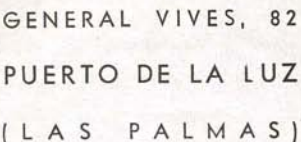

FORMADO POR 20 FABRICAS DE CIGARROS Y CIGARRILLOS CON
UNA TOTAL CAPACIDAD PRODUCTIVA ANUAL DE
2.000.000.000 (DOS MIL MILLONES) DE CIGARRILLOS
Y **60.000.000** (SESENTA MILLONES) DE CIGARROS



Rogamos a cuantos se dirijan a nuestros anunciantes mencionen siempre "TABACOS"



Breña Alta. «Cruz del Risco», al borde de un antiguo cráter.
(Foto P. del T.)



Fuencaliente de La Palma. Interior del cráter de un volcán.
(Foto P. del T.)

lorquines que a mediados del siglo XIV arribaron a ella, dándole el nombre mismo de la capital de Mallorca.

En las ancestrales rivalidades interinsulares, representa el fiel de la balanza, el equilibrio o árbitro de la generosa lucha pro del prevailecimiento material y espiritual entre Tenerife y Gran Canaria. Pero tal es su arbitraje y su importancia, que no tardaremos mucho en ver cómo La Palma es el tercer motor de la gigantesca aeronave Gran Canaria-Tenerife-La Palma, posada sobre el inmenso aeródromo del Atlántico.

En el centro de la isla está el cráter más grande del mundo del volcán apagado que los nativos denominan *Caldera de Taburiente*. Una hondonada de unos ocho kilómetros de diámetro y cerca de uno de profundidad, por la que el terreno se diluye hacia el corazón de la isla.

Isla de volcanes, de montañas, de bosques, la de La Palma constituye un caso único, porque en el menor espacio posible se dan la severidad de los *fiords* noruegos, las cumbres alpinas, la exuberancia de las selvas tropicales y las planicies al estilo antillano. Así, las carreteras, a centenares de metros sobre la costa, son espléndida terraza que permiten admirar, como desde un aeroplano, abismos apocalípticos, ingentes acantilados, montañas fes-

toneadas de espuma, mares de nubes, dantescas desolaciones de la lava petrificada, etc., etc.

Si pudiéramos fijar lo ilimitado, destacaríamos el miradero de la Concepción, los pinares de Fuencaliente, la vega de Argval, los almendros de El Paso, y otros tantos paisajes formidables, tornasolados, que permiten los matices de verdor de los platanos y de los tabacales, al pie de las fragosidades de Tijarafe, de Las Breñas, de El Paso...

* * *

Como colofón, las Magas, folias, la isa, el arrorró... ¡qué maravilla la hembra canariense!

Es mujer vigorosa, erguida y elástica; cadenciosa como el mar, de rasgos inconfundibles y espiritualísima; portento de belleza, de armonía y de apostura; exquisita, dulce y de entonación cariñosa en la voz. Tanto en la clase aristocrática como en la media y rural, podréis notar esos bellísimos contrastes y los sugestivos matices con que el Gran Escenógrafo de la Creación, caprichosamente, ha decorado este rincón de ensueño de la tierra.

B.



Del espléndido paisaje canariense.



«Magas» de Tacoronte..., mocitas de grandes ojos negros y tentadores...

SINDICATO INDUSTRIAL DE FABRICANTES DE TABACOS DE TENERIFE

Este Sindicato está integrado por 23 fabricantes de tabacos, todos ellos proveedores de la Compañía Arrendataria de Tabacos.

También posee una fábrica conjunta, a más de las veintitrés individuales, donde se elaboran cigarros puros y cigarrillos selectos, confeccionados con los mejores tabacos del mundo.

Especialidad en cigarros y cigarrillos de gran lujo y excelente calidad.

Precios especiales para grandes cantidades.

Todos los cigarros puros se confeccionan a mano, lográndose así una condición y temple que es imposible obtener mecánicamente.

RAMBLA DE PULIDO, NUM. 50
SANTA CRUZ DE TENERIFE

SINDICATO DE ANTIGUOS FABRICANTES DE TABACOS DE LA ISLA DE LA PALMA SANTA CRUZ DE LA PALMA

Integrado por los más expertos industriales de tabacos y cigarrillos de esta Isla. Emplean estos fabricantes, en su elaboración, las mejores ramas de las acreditadas zonas de cultivo de La Palma, de fama reconocida, que permiten hacer ligas exquisitas de insuperables resultados.

Fumar tabaco canario, es tener buen gusto y ser buen español

La
soberbia
voz
de este
gran
cantante

Carlos Gardel
1932



—Es un tributo a la perfecta calidad de los
CIGARRILLOS de Virginia

CRAVEN "A"

CON BOQUILLA DE CORCHO

Fabricados por Carreras. Un nombre español con una reputación internacional por la calidad de sus productos.

Rogamos a cuantos se dirijan a nuestros anunciantes mencionen siempre "TABACOS"



LA CANCION DEL NORTE

En el risueño mayo de mi vida
 escuché una canción,
 que llevo desde entonces adormida
 dentro del corazón.
 Las frases que la forman son extrañas,
 melancólico el son;
 en regiones sin nieblas ni montañas
 no vibra esa canción.
 ¿Qué bardo la soñó?... Nadie lo sabe
 ni lo ha de averiguar.
 ¡Quién sabe a qué pentágrama vio el ave
 grabado su cantar!
 Sólo sé que es el himno legendario
 del valle en que nací;
 que su ritmo pesar extraordinario
 produjo siempre en mí.
 Penas que nacen en la edad florida
 no se pueden ahogar;
 zarzas son del camino de la vida,
 espuelas del pesar.
 Quizás al triste son de esa tonada
 mi numen despertó,
 y el arpa, entre sollozos engendrada
 tenaz la repitió.
 ¡Oh, cuánto puede en nuestra fantasía
 el cielo del país!
 ¡Yo prefiero a la luz del Mediodía
 las nieblas de mi costa, el cielo gris!

LUIS BARREDA.

La mejor manera de fumar los cigarrillos

Hay pocas personas que posean la experiencia de fumar convenientemente los cigarrillos y de obtener los mejores efectos. Pero ahora que la ciencia ha explicado la causa de la irritación de las mucosas, es bastante fácil indicar un método de fumar capaz de dar el máximo de satisfacción con un mínimo de efectos dañinos.

El punto esencial es atender a la temperatura del humo, la cual está determinada por cuatro condiciones: 1.^a, el modo de encender; 2.^a, la manera de fumar; 3.^a, tener hacia arriba la punta encendida, y 4.^a, la longitud de la parte sin quemar.

En consecuencia, conviene encender evitando el contacto demasiado inmediato con la cerilla, fumar lentamente, tener hacia arriba la punta encendida, cuando no se fuma, y no fumar el cigarrillo más de las dos terceras partes. Hay también que tener en cuenta, evidentemente, la clase del tabaco y del papel, como también la dureza del cigarrillo; cuanto menos apretado está, el humo es más caliente y satisface más.

(De *L'Organe du Tabac.*)

Recaudación por Tabacos y Timbre en octubre de 1934

Tabacos.—Asciende la recaudación obtenida por la venta de tabacos y envases usados en el pasado mes de octubre, a pesetas 40.077.319,09.

Como la recaudación que se obtuvo en igual mes del año anterior por idénticos conceptos fué de pesetas 38.671.644,09, resulta una mayor recaudación en el correspondiente al año actual de pesetas 1.405.675.

En los nueve primeros meses de 1934 hay una mayor recaudación de 7,6 millones respecto de igual periodo de 1933.

Timbre.—La recaudación por este concepto asciende a 22.248.211,17 pesetas en el presente año, que comparada con la del mismo mes del año anterior, que fué de 23.033.328,10 pesetas, representa una baja respecto del presente año de 785.116,93 pesetas.

Nuevo Consejero

Para la vacante que produjo el fallecimiento del Sr. Fernández Hontoria, conde de Torreánaz, ha sido nombrado Consejero de la Compañía Arrendataria de Tabacos D. Ramón Rivero Miranda, conde de Limpías, ex Alcalde de Madrid.

El nuevo Consejero lo es a su vez del Banco de España desde el año 1918, cuya representación ostenta en el Banco Exterior de España. Preside el Consejo de la importante entidad de Seguros La Hispania.

C.C. } BANCO DE ESPAÑA
BANCO CENTRAL

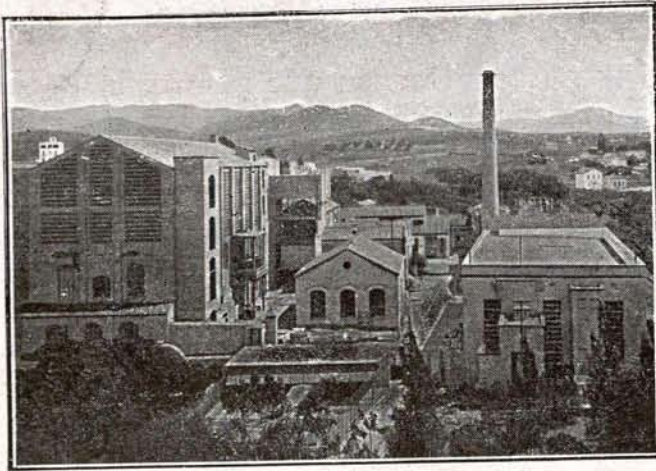

PEDRO ALVAREZ

SOCIEDAD ANONIMA DE PRODUCTOS QUIMICOS

FABRICACIÓN
DE
PRODUCTOS PARA APRESTOS
COLAS VEGETALES
PARA
INDUSTRIAS DEL PAPEL Y CARTÓN

VOEGELINES, DEXTRINAS
ADRAGOSA, BRITISH-GUMM
GOMMAGE PÂTE, GUTTE-GLUE
GOMME DES VOSGES

GOMA SEMILÍQUIDA
Y
GUTTE-GLUE "TCA"
ESPECIALIDADES
PARA
LAS FÁBRICAS DE TABACOS

COLAS ESPECIALES
PARA
APLACAJE DE MADERAS
EN POLVO A FRÍO PARA PAPELES PINTADOS
EN PASTA Y LÍQUIDAS
ETC., ETC.

DROGAS INDUSTRIALES

CASA FUNDADA EN 1899

Central: San Felú de Llobregat, Riera Salud, 5

Delegación: MADRID, Trafalgar, 17

“ BARCELONA, Rocafort, 96

Fábrica en SAN FELIU DE LLOBREGAT

TELEFONOS { Fábrica: 7 de San Felú de Llobregat.
Delegación Barcelona: 31661.
» Madrid: 34359.

DIRECCION TELEGRÁFICA: PEDAREZ

EDWARD. J. O'BRIEN & C^o LEAF TOBACCO

MAIN OFFICE: 815-817 West, Main Street. Louisville, Kentucky. Cable Address: «Obrienco»

BRANCHES: Baltimore, MD. Lexington, KY. Wilson, N. C.

We are equipped to buy, air dry and steam dry on all principal markets, all grades of Burley, Fired Dark, Green River, Aircured, Maryland, Virginia, Carolinas and Seed Leaf Tobaccos

Samples and quotations furnished upon request

Nuestra organización permite disponer de tabacos secados al aire y al vapor en todos los mercados y especialmente de las siguientes clases de hoja: Burley, Fired Dark, Green River, Aircured, Maryland, Virginia y Carolinas.

Se facilitan muestras y cotizaciones

Rogamos a cuantos se dirijan a nuestros anunciantes mencionen siempre "TABACOS"

EL INVIERNO DEL MAR

DEL PLACER A LA TRAGEDIA.—PECES EN LAS BODEGAS,
CACAHUET EN LA PLAYA Y ESPECTACULO EN EL ROMPEOLAS

Elegante, sereno y bravo es el mar. Unas veces generoso y otras temible, encierra siempre un misterio de atracción que para los confiados es tragedia y para los prudentes placer. Un amigo noble, pero respetable en su grandeza, admirada de grado o por fuerza.

Este Cantábrico, vasco, gallego, asturiano y de Castilla, ofrece como ninguno sus bonanzas

que de atención rugiente, fuerte, sobrecogedor. El choque de sus aguas ha hecho temblar los pisos de muchas casas. En el Paseo Nuevo las olas alcanzan a los atrevidos que toman a broma y por espectáculo sus enfados.

Los días de oleaje terrible, el mar ofrece en San Sebastián el "espectáculo" anual, admirado en su grandeza, temido en su poder.



SAN SEBASTIAN.—El Rompeolas. Grandes mareas.

y sus furias. Es el bello mar que durante la época estival se viste elegante con las joyas del Sardinero, de la Concha y de las playas asturianas y gallegas. Ofrece el aroma de su brisa y templá el cuerpo de bañistas llegados de las regiones todas del Extranjero en busca de un placer único, ofrecido por unas incomparables aguas verdes durante la temporada de verano.

Es el mar que engrandece y da vida, generoso, a pescadores, comerciantes e industriales. Con toda su potencia se acerca sumiso a Pasajes, Bilbao, Gijón... y recoge mercancías, anhelos y riquezas para trasladarlas de una a otra parte del mundo.

Y en el invierno este amigo generoso se presenta como coloso terrible, respetable, que muestra sus furias avisadoras de tragedia, y ¡ay de aquel que las desoiga!

El Cantábrico da su primer aviso. Es un to-

Las olas rompen con furia en los acantilados, ascendiendo a alturas considerables, a veces por encima de los edificios inmediatos al rompeolas. Luego se expanden por las calles en forma de riada, poco menos que navegable.

El espectáculo, en todo su apogeo durante las mareas vivas, congrega miles de almas en torno al rompeolas. Los más audaces sufren remojones que son coreados por francas carcajadas. Muchas veces, las bromas se vuelven pesadas y hay que lamentar algunos heridos.

Las olas, después de romper con estrépito, saltan a las calles y paseos, ocasionando destrozos, impidiendo la circulación y anegando las bodegas. Algunas veces hubieron de suspenderse algunas sesiones de cinematógrafo. Ocurrió hace años que en Miramar se proyectaba una cinta en la que se reflejaba una tempestad de mar, y los espectadores tuvieron una realidad

TRANSPORTES GENERALES ● SERRERIA MECANICA

Contratista de Arrastres y de Suministro de
envases a la Compañía Arrendataria de Tabacos

Viuda de B. PALLARES PUIG

(ANTIGUA CASA PEDROS)

PLAZA MARIANO BENLLIURE, 7

TELEFONO 14320

● VALENCIA

PAPELERIA Y OBJETOS DE ESCRITORIO

Especialidad en libros de hojas cambiables
LIBROS RAYADOS

JOSE MAYQUEZ

TIPOGRAFIA ● LITOGRAFIA
RELIEVES ● SELLOS DE CAUCHO
GRAN SURTIDO EN PLUMAS ESTILOGRAFICAS

D. JUAN DE AUSTRIA, 15 - TELEF. 17642
VALENCIA

TALLER DE CALDERERIA MECANICA

FRANCISCO TERRASA

Constructor de máquinas de lavar ropa
Patente núm. 125.473

● Guillem de Castro, número 39

●  Teléfono 12319 - VALENCIA

Almacenes de Drogas, Productos Químicos, Farmacéuticos y Perfumería
Casa Central: Morafín, 27 - Teléfono 17225 - Telegramas y telefonemas: "BARCAS"

Sucursal 1.^a

Sucursal 2.^a

Sucursal 3.^a

Sucursal 4.^a

Don Juan de Austria, 38

Conde Salvatierra, 33

Depósito al por mayor
Calle Maldonado

Cirilo Amorós, 86
(Frente al Mercado Colón)
Sección Ferretería. Teléf. 14232

Teléfono 11720

Teléfono 14232

(junto Est. Norte). T. 96-Gandía

SOCIEDAD ANONIMA "GARCIA" NOMBRE COMERCIAL REGISTRADO
LAS BARCAS MARCA REGISTRADA

Sucursal 5.^a

Sucursal 6.^a

ALMACENES:

Santa Teresa, 1
Teléfono 17822

C. Correjería, 13
Teléfono 17669

DOCTOR SIMARRO, 10
CONDE SALVATIERRA, 35

VALENCIA

DIRECTOR GERENTE: MIGUEL GARCIA - CASA FUNDADA EN 1887

AUG. STRUBE & ULTZEN

BREMEN

Postfach nr. 663

AGENTES COMPRADORES
DE LA COMPAÑIA ARREN-
DATARIA DE TABACOS

HIJO DE

JOSE AMERIGO

Cuerdas de cáñamo, pita y algodón
HILOS DE TODAS CLASES

Plaza del Guerrillero Romeu, 15
(ANTES MERCADO, 48)

TELEFONO 16660 VALENCIA

Rogamos a cuantos se dirijan a nuestros anunciantes mencionen siempre "TABACOS"

clara del relato al verse sorprendidos por unas olas auténticas, que tras de derribar alguna puerta, penetraban en la sala. Un año aparecieron peces en las bodegas que habían sido anegadas de agua.

Es curioso, mientras tanto, ver cómo el público espectador, al huir de una ola impetuosa, sube a las farolas, se cuelga de las puertas o se ve arrastrado por el agua.

Pero esto no es más que un aviso, del que ya saben hacer buen uso los pescadores, a los que se les acerca una época llena de sobresaltos y sufrimientos. Espectáculo y tragedia los presenta unidos el mar.

El año 1914 apareció la bahía de la Concha envuelta por completo de cacahuet. Se supo que

de las orillas del cauce. Las olas le batían intensamente, amenazando destruirle y arrastrar a los pescadores hacia el mar.

A las cuatro de la madrugada miles de personas se congregaron en torno al lugar de la tragedia. Casi podía darse la mano a los prisioneros del mar y del *Colón*, pero nada podía hacerse por ellos. Se les veía y se les oía pedir socorro.

El espectáculo era, en verdad, soberbiamente trágico. Entre los miles de espectadores abundaban los borrachos y máscaras que salían de los bailes de Piñata. Sus brutalidades se confundían con el terror. El embate de una ola rompió el palo mayor del barco, que cayó con estrépito sobre la barandilla del puente. Un bo-



SAN SEBASTIAN.—Grandes mareas en el Cantábrico.

un barco había sido torpedeado por un submarino, y aquélla era su carga. De la tragedia nada se supo.

No hace mucho tiempo se ofreció espectacular una tragedia de viva realidad. Un pesquero gallego, el *Colón*, tripulado en su mayor parte por hombres de ese pueblecito que siempre se menciona en las desgracias: Corme (Galicia). El pesquero fué arrastrado por el mar al abismo.

Era el año 1928, un domingo de Piñata. La embarcación, confundida, enfiló a La Concha, en lugar de hacerlo a Pasajes. Pero cuando la embarcación quiso rectificar era ya tarde. El mando no obedecía, y el mar, en una noche imponente, arrastró al pesquero a los acantilados del rompeolas.

El barco se metió en la desembocadura del Urumea, a unos cuantos metros del Kursaal y

racho, vestido de pierrot, se asió a él y estuvo zarandeado en el aire durante algún tiempo.

En la noche oscura los faros de los automóviles servían de reflectores que alumbraban la tragedia. Gritos, órdenes de mando, confusión por todas partes.

Una lancha salvavidas que se arriesgó con valor a intentar el salvamento fué devuelta por las olas al puerto. Y un hombre valiente, Sebastián Vaqueriza, que luego fué premiado con una cruz, arriesgó su vida de forma increíble. Con su lancha pescadora, de dos remos, se hizo a la mar tempestuosa y con ella llegó hasta las proximidades del barco, después de haber provocado en el público que le veía aparecer y desaparecer en las olas las ansias del final de una vida.

Llegó con un trozo de barca y un trozo de traje hasta el mismo pesquero. Pero una ola

GARAJE INTERNACIONAL MAÑERO Y MENDIBURU

(NOMBRE COMERCIAL REGISTRADO)

PASEO DE ATEGORRIETA, 5
Y JOSE MARIA SOROA, 4
SAN SEBASTIAN

GRANDES TALLERES MECANICOS

Proveedores de la Compañía Arrendataria de Tabacos

TELEFONOS
OFICINAS Y GARAJE: 1-24-36
TALLERES Y ALMACEN: 1-34-95

ROTHMAN'S CONSULATE

(con filtro especial)

preparado con tabaco muy seleccionado de Virginia o Turco.

10 cigarrillos: Ptas. 1'90 - 20 cigarrillos: Ptas. 3'75



Labores exquisitas preparadas por Rothman en su fábrica de Londres. Estos cigarrillos representan todo el prestigio de esta gran casa inglesa. De calidad fina e inalterable, están en condiciones excepcionales para merecer la preferencia de todos los fumadores españoles. Las ventas, además, están sostenidas y aumentadas por una pertinaz y bien orientada propaganda. Tenga en stock y recomiende los cigarrillos Rothman, y aumentará sus beneficios.

Elaborado por Rothman Ltd.
5 & 5a, Pall Mall
LONDRES (Inglaterra)

Otras labores de Rothman son los cigarrillos de Virginia

**PALL MALL y
WHITE HORSE**

THE BRITISH ANTI-FOULING COMPOSITION & PAINT
COMPANY LTD.

Fábrica Nacional de Pinturas Submarinas, S. A. MARCA «TORPEDO»

Casa fundada en 1880

JOSÉ BOSCA GARCÍA

SUMINISTROS TERRESTRES Y NAVALES
SHIP-CHANDLER

Aceites, barnices, pinturas, cabos, patentes, etc.

TELEF. 30231 - MUELLE DE PONIENTE, 3

GRAO-VALENCIA

A. BARANDIARAN

Aceros, Metales, Tornillería, Remaches, Tuberías de todas clases, Robinería, Bombas, Máquinas y Herramientas para talleres y minas.

MAYOR, 5
SAN SEBASTIAN

ANTONIO LOINAZ

Cementos Rápidos de Zumaya
Cementos Portland de Lemona
Cementos Portland «Relámpago»
(De endurecimiento rápido)

TRANSPORTES

OFICINAS Y DEPOSITO:
AMARA, núm. 7
TELEFONO 10315

SAN SEBASTIAN

JOSE LASA TALLERES MECANICOS

CONSTRUCCION Y REPARACION DE TODA CLASE DE MAQUINARIA • ESPECIALIDAD EN HORNOS Y MAQUINARIA DE PANADERIAS Y PARA LA ELABORACION DE SIDRAS

SAN FRANCISCO SAN SEBASTIAN TELEFONO 10-253

Rogamos a cuantos se dirijan a nuestros anunciantes mencionen siempre «TABACOS»

gigantesca acabó de destrozar el Colón e hizo zozobrar a la frágil barquichuela. Los tripulantes fueron arrastrados por el agua hacia el Urumea. Los hombres eran pescados con cuerdas. Unos eran cadáveres ya; otros, heridos, eran trasladados a un *cabaret* próximo, donde tejían el techo las serpentinas y alfombraban el suelo los confettis.

Trágica noche ésta de domingo de Piñata. Borrachos, pierrots y tragedia. Espectáculo de mar, del que aun se conserva con pesadilla por quienes lo vieron un recuerdo trágico.

Al día siguiente, como ayer y como hoy, los barcos salieron de nuevo a la pesca; el mar seguía avisando con sus rugidos, y los curiosos llenaban los alrededores del rompeolas en busca de emociones.

DANIEL R. ANTIGÜEDAD

SELLOS PRO HUERFANOS

En curso de ejecución las tres series de sellos de pesetas 0,25, 0,10 y una, esperamos poder ponerlos a la venta a fines del mes actual o principios del próximo.

Las impresiones que recibimos de todos los compañeros sobre la excelente acogida que les espera, no pueden ser más halagüeñas.

Preparáos, pues, queridos amigos, para agotar en breve toda la primera tirada.

Rogamos a nuestros colegas que al reproducir trabajos de colaboración de "Tabacos" citen que proceden de nuestra Revista.

De los sucesos
revolucionarios
de Oviedo

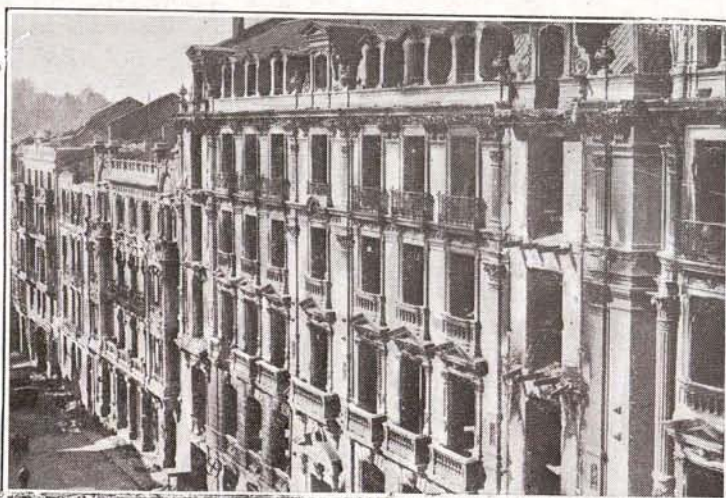

Lo que ha quedado de la magnífica Universidad ovetense y del bellissimo Instituto, y una vista de la calle San Francisco. Señalado con un aspa, el edificio que ocupa la Representación, víctima del saqueo e incendio.

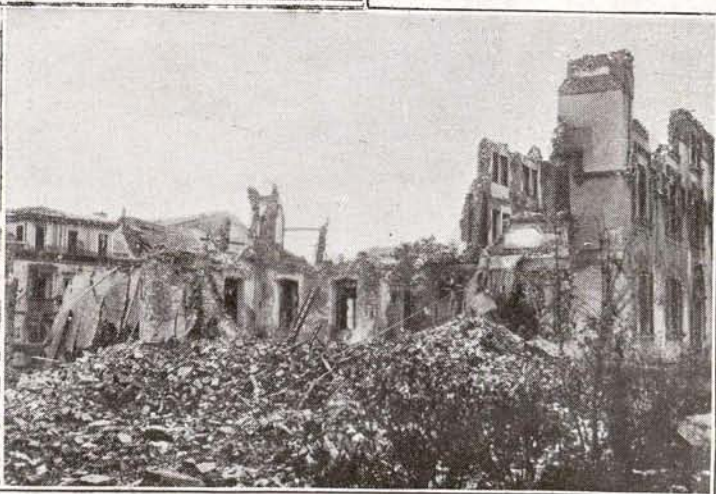
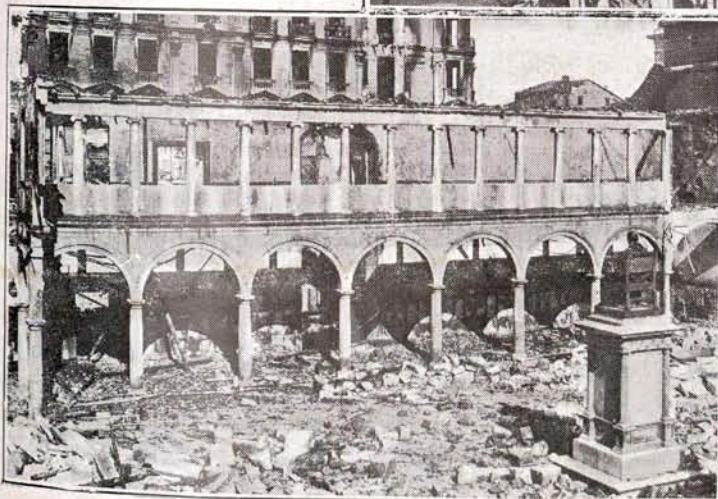

FRANCISCO SOLÁ GENÉ

BARCELONA - Pedro IV, 162

FÁBRICA DE PRECINTOS, CHINCHETAS, LLAVES PARA LATAS
DE CONSERVAS Y PIEZAS ESTAMPADAS EN GRAN SERIE

Los cigarrillos LUCKY STRIKE



"It's toasted"

NO IRRITAN
LA GARGANTA

CANALS HERMANOS, S. C.

FABRICA DE ASERRAR MADERAS

CONSTRUCCION DE CAJAS
DE TODAS CLASES
TABLONES :: TABLAS

Calle de San Andrés, 2 (Serrallo)
TELEFONO 191 TARRAGONA

DANIEL MAC-PHERSON & C.^a, S.L.

(FUNDADA EN 1840)

AGENTES DEL LLOYD'S
CONSIGNATARIOS DE BUQUES

CADIZ

Almacenes: Muelle, 2 - Teléfono 1254
Oficinas: F. Salvochea, 4 - Teléfono 1566

Almacén de papel - Fábrica de sobres -
Objetos de escritorio - Encuadernación -
Imprenta - Relieves

VICENTE RICO, S. A.

MADRID

TALLERES: PASEO DE LA CANALIZACION
Teléfono 18644.

DESPACHO: CONCEPCION JERONIMA, 35 y 37
Teléfono 72417.

Hijos de
Clemente Sánchez

BANQUEROS

CACERES

Rogamos a cuantos se dirijan a nuestros anunciantes mencionen siempre "TABACOS"

“TABACOS” Y EL BUEN HUMOR



EL DOCTOR.—¿Que no fuma usted? En-
tonces le prohibiremos otra cosa.

(De *Dimanche Illustré*, de París.)

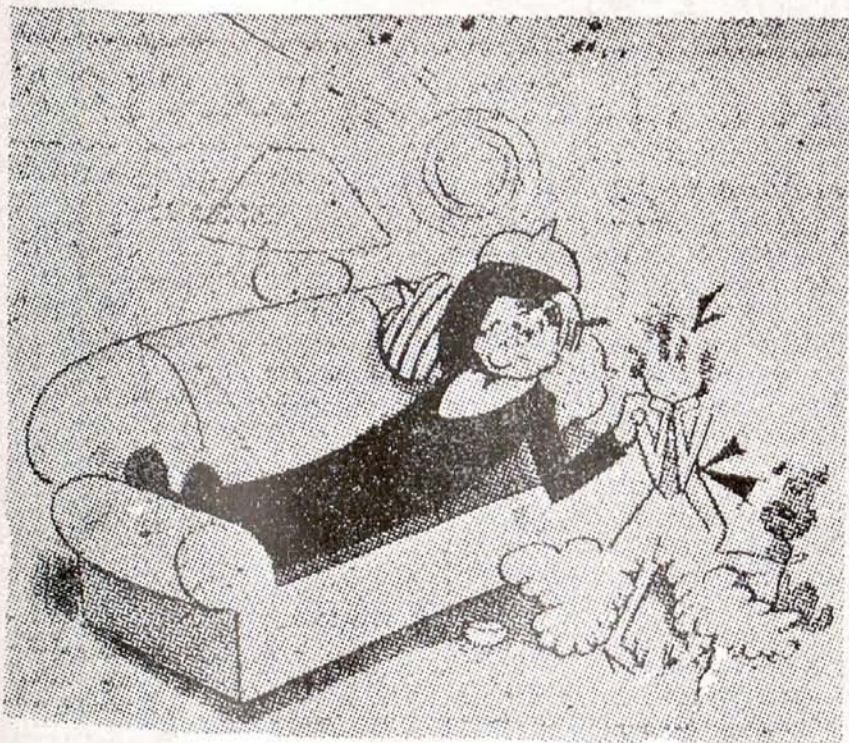

—¡Qué noche tan feliz, querida! Oyendo
la "radio", mirándote y fumando los cigarrillos
de tu padre.

(De *Life*, de Nueva York.)

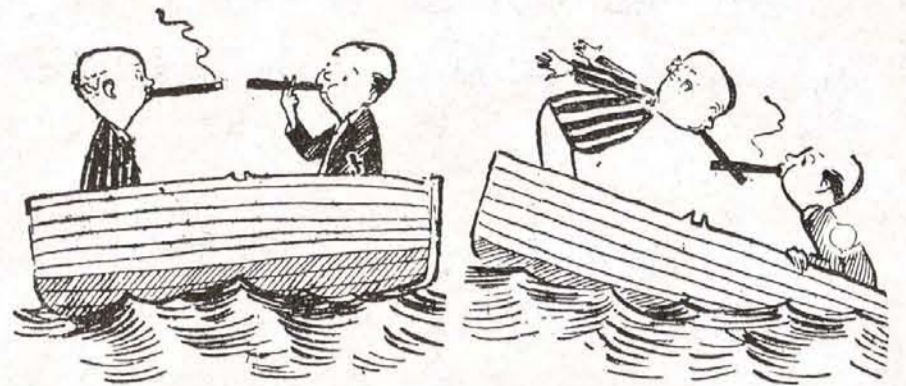

—¿Me hace el favor de
umbre?

—Cón mucho gusto.

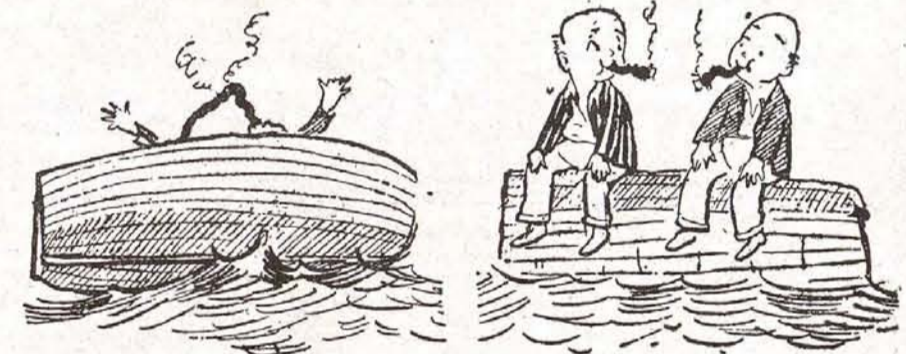
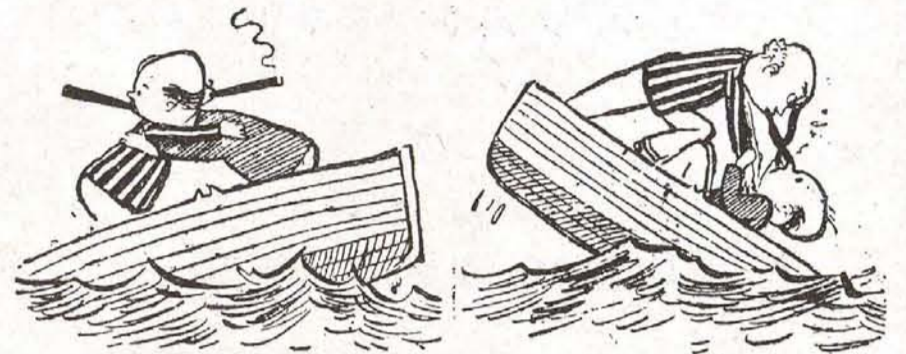

—Muchas gracias.



—Al jefe no le gustan estas cosas, señorita
Smith.

—¿No? Pues a su secretario, sí.

(De *Humorist*, de Londres.)

COLAS VEGETALES

"SICCOLLIN"

EN PASTA Y EN POLVO
SOLUBLES EN FRIO

DIRECCION TELEGRAFICA
N E V A R I E T U R
TELEFONO NUMERO 18176

ESPECIALES PARA LA
INDUSTRIA DE TABACO

MIGUEL CASANOVA
COMERCIO, 64 - BARCELONA

"CARTONES DE PRAT"

PRODUCCION DE LA PAPELERA ESPAÑOLA

Los mejores cartones planos para cajerío, estuchería, encuadernación, cartelería de propaganda comercial, etc., etc. Calidades adecuadas para cada uso, en tipos y colores diversos.

Los mejores cartones ondulados para la confección de envases resistentes; para aislamientos, protecciones, etc., etc.

Pídanse muestras y precios a la concesionaria exclusiva de venta,

**CENTRAL DE
FABRICANTES DE PAPEL**

en MADRID, FLORIDA 8, o en sus Delegaciones y Almacenes establecidos en las principales capitales de España.

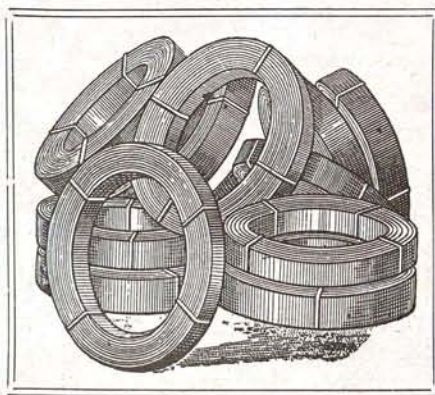

Cinta de acero azul templado, temple muelle de reloj. Más de 2.500 medidas en existencia. Flejes de hierro laminados en frío. Cuchillas mecánicas rectas y circulares de los más famosos aceros suecos especiales para máquinas de elaborar tabaco. Alambres de acero de todas clases y sección. Chapas de acero. Hojas de sierra cinta. Sierras circulares. Tubos de acero estirado en frío sin soldadura. Aceros ingleses y suecos auténticos. Aceros inoxidable en flejes, chapas, barras, tubos y alambre. Tornillería mecánica. Perfiles especiales de hierro. Toda solicitud de los Sres. Administradores-Jefes de la Compañía e interesados, al par que agradecida, será prontamente atendida.

JOSÉ DANIEL VILÁ

CALLE ARIBAU Nº 62

BARCELONA

Rogamos a cuantos se dirijan a nuestros anunciantes mencionen siempre "TABACOS"

ANUNCIOS OFICIALES

BANCO DE ESPAÑA

El Consejo general, de acuerdo con el Excmo. Sr. Ministro de Hacienda, ha resuelto que, a partir del día 29 del actual, se reduzca del 6 al 5 y medio por 100 el tipo de interés para las operaciones de descuento.

Asimismo ha acordado el Consejo que el tipo de interés señalado para las pignoraciones de Obligaciones del Tesoro de abril de 1932, cuyo interés del 5 y medio por 100 se redujo al 5 en la conversión de las mismas llevada a cabo en marzo del año actual, se rebaje al 5 por 100, cuya variación empezará a regir también en la indicada fecha.

Madrid, 26 de octubre de 1934.—El Vicesecretario, *Joaquín Alcaraz*.

* * *

El Banco de España destina la cantidad de 250.000 pesetas a premiar a la persona o personas que señalen una pista mediante la cual pueda el Establecimiento recuperar el todo o parte de la cantidad sustraída de la Sucursal de Oviedo, bien entendido que el importe señalado corresponde al total de la cantidad desaparecida, que es, aproximadamente, de pesetas 14.425.000, y, por lo tanto, la cuantía de la recompensa, en relación con aquella cantidad, será proporcional al importe de los reembolsos que se logren en virtud de los datos facilitados y que el derecho a percibir el premio nacerá en el momento que el Banco haga efectivo el rescate de alguna cantidad.

Asimismo destina el Banco una suma igual de 250.000 pesetas para premiar a la persona o personas que siguiendo la pista señalada en cada caso, se incauten y hagan entrega al Banco de todo o parte de la cantidad robada de la citada Sucursal, haciendo iguales advertencias que en el caso anterior en orden a la cuantía de la recompensa y el derecho a percibirla.

El Banco guardará la más absoluta reserva sobre la procedencia de los datos que se le faciliten.

Estos han de consignarse en escrito firmado y por duplicado, devolviéndose al interesado uno de los ejemplares después de expresar en el mismo la fecha y hora de presentación en el Establecimiento.

En la Secretaría general del Centro y en la Sucursal de Oviedo se facilitarán los detalles que se soliciten por las personas a quienes pueda interesar el asunto.

Madrid, 1.º de noviembre de 1934.—El Vicesecretario, *Joaquín Alcaraz*.

* * *

El día 1.º de diciembre próximo se verificará, el 106.º sorteo para la amortización de la Deuda al 4 por 100, R. D. de 27 de junio de 1908, canjeada por la de 1929; 24.º para la de las Deudas al 3 y 4 por 100, sin impuesto, R. D. de 15 de marzo de 1928; 5.º para la del Empréstito emitido, en 15 de enero de 1929, por el Patronato Nacional del Turismo, al 5 por 100; 17.º para la de las Deudas ferroviarias amortizables del Estado, al 5 por 100, emisión del 7 de octubre de 1925, y la del 4,50 por 100, emisión de 1.º de abril de 1928, y el 4.º para la del 4,50 por 100, emisión de 1.º de enero de 1929.

* * *

En virtud de lo dispuesto por Decreto fecha 19 del actual, el día 27 del mismo se abrirá por el Banco suscripción de Obligaciones del Tesoro por la suma de 300 millones de pesetas, que el Tesoro emitirá a la fecha del mismo día 27, al plazo de cinco años, con el interés de 4 ½ por 100 anual y reembolsables por su valor nominal. El tipo de emisión será a la par. Estos valores estarán exentos de todo impuesto o contribución.

LA COMPAÑIA GENERAL DE TABACOS DE FILIPINAS EN 1933

El ejercicio de 1933 ha dado en general tan favorables resultados, que permitiendo mantener el dividendo de 17 por 100 libre de impuestos o aumentando los "Fondos de Previsión", se ha propuesto un reparto extraordinario de 8,572 por 100 por acción con impuestos, por el beneficio circunstancial que, al margen de los negocios corrientes, se obtuvieron negociando divisas procedentes del reintegro de anticipos a las Centrales Azucareras. Asimismo la desvalorización de mercancías, a pesar del mayor volumen de operaciones en azúcar y cóprax, dió de momento un sobrante de Tesorería en el Archipiélago, que trasladado a España se ha invertido en valores del Estado.

Por tanto, los beneficios, representados numéricamente, han sido:

	<i>Pesetas.</i>
Por negocios corrientes.....	8.094.612,45
Por el beneficio en negociación de divisas	4.744.800,00
	<hr/> 12.839.413,45
A deducir:	
Impuestos	1.987.240,00
	<hr/> <i>Beneficio líquido</i>
	10.852.173,45
Contra del año anterior.....	6.706.721,45
	<hr/> <hr/>
Han sido distribuidos en la siguiente forma:	
A Fondo de Previsión.....	750.000,00
A dividendos de acciones y participaciones estatutarios	6.075.000,00
A reparto extraordinario a los mismos participes	3.857.560,00
Remanente a cuenta nueva.....	169.513,45
	<hr/> <hr/>
	10.852.173,45

Es de justicia consignar en loor de esta importante Compañía, la única proveedora de tabaco que está domiciliada en España, lo que significa para el Estado el par de millones que por impuestos tributa, sin que por ello obtenga privilegio alguno; a lo que hay que añadir que los importantes beneficios obtenidos quedan en España, con lo cual este dinero no sale al Extranjero. Asimismo es muy grande el valor espiritual que supone—además del económico—sostener en Filipinas unos millares de españoles, cuyos ahorros vienen anualmente a la madre patria, ahora que de América no se recibe apenas dinero alguno de la emigración. Todo esto debiera ser tenido en cuenta por los gobernantes, máxime cuando la independencia filipina ya de hecho es inminente y la influencia española es evidente tanto en lo comercial como en lo espiritual sobre la norteamericana.

Un comentario ahora sobre las actividades comerciales de la Compañía en 1933:

Tabaco en rama.—A pesar de ser uno de los negocios más afectados por la crisis mundial, en virtud de la cual las Regies han reducido sus compras a las clases más baratas, se han hecho las ventas acostumbradas, verificándose también el suministro adjudicado, como en años anteriores, a la Compañía Arrendataria de España.

Los acopios de tabaco se hicieron normalmente, a tenor de lo anteriormente expuesto. Las cosechas fueron también normales, si bien más reducidas, y fueron verificados ensayos de mejoramiento de producción en cultivo especial.

Tabaco elaborado.—Los resultados de la fábrica "La Flor de la Isabela" son mejores que en 1932.

Cóprax.—Este negocio se desenvolvió normalmente, aunque con pequeño margen de negocio en virtud de menos impuestos y la modalidad de contingentes establecidos en Estados Unidos y España, respectivamente.

Azúcar.—El volumen de negocios fué importante y los rendimientos satisfactorios. No resueltos los problemas que les afectan y sometido el Archipiélago al régimen de limitación de exportaciones a Norteamérica, se ha hecho una restricción del 30 por 100 en la cosecha a partir del año en curso.

Centrales azucareras.—Las de Bais y Tarlac dieron dividendo de 20 por 100, amortizando la primera sus obligaciones totalmente y la segunda lleva amortizados hasta la fecha por un valor de un millón de pesos, con lo cual los costos de producción se reducirán, por ahorro de interés. La hacienda "Luisita de Tarlac", puesta ya en plena explotación, da en el balance beneficios muy apreciables.

La Compañía Exportadora Española.—Fundada a primeros de 1933, e iniciando sus operaciones en el ramo de aceites, vinos y licores, la ley Seca de Estados Unidos ha favorecido su negocio, y si bien dejó beneficio, se aplicó a sanear el activo sin repartir dividendo.

El balance al 30 de diciembre de 1933 es el siguiente:

ACTIVO	<i>Pesetas.</i>
Caja y Bancos.....	1.701.453,89
Acciones	52.500.000,00
Valores en cartera.....	36.170.699,88
Cuentas deudoras.....	22.621.946,51
Administración General de Filipinas.....	17.829.355,99
Existencias	10.905.090,19
Propiedades en Filipinas.....	22.599.217,67
Depósitos en custodia.....	27.058.225,00
	<hr/> <hr/>
<i>Total activo</i>	191.385.994,13

C. A., SERRERÍAS DEL MIÑO

Oficinas: Velázquez Moreno, 12, pral. VIGO

FÁBRICAS DE ASERRAR
MADERAS DEL PAÍS



TABLONES - TABLAS
CAJAS - ENVASES

M.^{EZ} ITURRALDE Y MENDIA, S. L.

CONTRATISTAS DE OBRAS
HORMIGON ARMADO
SAN SEBASTIAN

SAN SEBASTIAN LA CORUÑA
SAN MARTIN, 14 E. PARDO BAZAN, 8
TELEFONO 10135 TELEFONO 1445

SUCESORES DE MODESTO FENECH

CONSIGNATARIOS DE BUQUES
AGENTES DE ADUANAS

Despachantes de la Compañía
Arrendataria de Tabacos



Plaza Olózaga, 12, entresuelo
TARRAGONA Tel. 46

ESTABLECIMIENTO LITOGRAFICO
CASA FUNDADA EN 1870

M. PORTABELLA

Acciones. - Membretes. - Cheques.
Circulares. - Memorándum. - Facturas.
Tarjetones. - Etiquetas. - Sellos, etc.

PASEO DE SAGASTA, 30
ZARAGOZA

Confección de carteles y programas
para ferias y toros. - Especialidad
en trabajos artísticos y comerciales.

NOVOID

Impermeabilizador y endurecedor
verdad del cemento Portland, según
certificados (entre otros mumuchos)
del Laboratorio de Ingenieros de Ca-
minos, Canales y Puertos, de Madrid

Extirpa para siempre las humedades
Import. Ex., S. A. - Aviñó, 42 - Barcelona

Casa J. ALBIOL

ACEITES MINERALES - GRASAS
AMERICANAS - CORREAS Y RO-
CES DE BOLAS - EMPAQUETADU-
RAS Y ACEROS PARA CUCHILLOS

Lauria, 3 - VALENCIA - Teléf. 10907

RAMON ESTELLES

FABRICANTE DE HERRAMIENTAS CORTANTES
PROVEEDOR DE LA FABRICA DE TABACOS

TRAVESIA PERIS MENCHETA, 1

BENIMACLET
(VALENCIA)

Rogamos a cuantos se dirijan a nuestros anunciantes mencionen siempre "TABACOS"

	<i>Pesetas.</i>
PASIVO	
Capital	75.000.000,00
Reservas	17.698.000,00
Seguros por nuestra cuenta.....	28.229.099,42
Cuentas acreedoras Europa.....	16.089.503,06
Idem íd. Filipinas.....	13.353.858,20
Cupones	1.117.895,00
Depósitos	27.058.225,00
Pérdidas y beneficios.....	12.839.413,45
Total pasivo.....	191.385.994,13

Desde el día 15 del corriente se pagarán los intereses de la Deuda Amortizable al 5 por 100, vencimiento de dicho día, a los portadores de talones de facturas de la Dirección general del ramo, que a continuación se indican:

Hasta el núm. 300, los de intereses de la emisión de 15 de mayo de 1917.

Hasta el núm. 26, los de títulos amortizados de 15 de mayo de 1917.

Números 1 al 375, los de intereses de la emisión de 15 de mayo de 1920.

Hasta el núm. 33, los de títulos amortizados de 15 de mayo de 1920,

Hasta el núm. 600, los de intereses de la emisión de 15 de febrero de 1927.

Hasta el núm. 21, los de títulos amortizables de 15 de febrero de 1927.

Los correspondientes a los números sucesivos se pagarán a medida que se reciban los avisos de la citada Dirección.

Asimismo se pagarán los intereses de igual vencimiento de dichos valores a los que los tengan depositados en este Banco.

Madrid, 14 de noviembre de 1934.—Por el Secretario general, *Joaquín Alcaraz.*

Ha sido elegido por unanimidad académico de número de la Academia de Bellas Artes de San Fernando el glorioso pintor y querido amigo nuestro D. Gonzalo Bilbao, ocupando la vacante producida por fallecimiento del también ilustre pintor D. Cecilio Plá. Nuestra enhorabuena.

COMPañIA ARRENDATARIA DE TABACOS

RELACION del movimiento de personal en el mes de Octubre de 1934

N O M B R E S	CARGO Y OFICINA EN QUE SERVÍA EL INTERESADO	SUELDO	FECHA DEL FALLECIMIENTO O CÉSANTÍA
BAJAS POR FALLECIMIENTO O CESANTIA			
D.ª Francisca Martínez Barrero.....	Maestra.—Fábrica de Sevilla	3.480	19 octubre.—Falleció.
D. Luis Santa María Martínez.....	Oficial administrativo.—Fábrica Madrid..	7.000	31 ídem.—Cesante.
A S C E N S O S			
D. Vicente Lliso Pérez.....	Tornero.—Fábrica Valencia	3.480	1 octubre.—Capataz auxiliar arrastres.—Fábrica Valencia.
» Pablo Sáenz Santamaría	Oficial administrativo.—Santander.....	7.000	31 ídem.—Of. admvo.—Idem Santander.
» José Aceña Calvo.....	Idem.—Timbre.....	6.000	31 ídem.—Idem.—Timbre.
» Jesús José María Giménez Villa.	Idem.—Depósito elaborados.—Santander.	5.000	31 ídem.—Idem Dep. elab.—Santander.
» Faustino Herrero Monllor.....	Idem.—Representación.—Valencia.....	5.000	31 ídem.—Representación.—Valencia..
» Manuel Rodríguez Núñez.....	Idem.—Depósito.—Cádiz	4.000	31 ídem.—Depósito.—Cádiz.
Personal de vigilancia.			
D. Rafael Roca Pérez	Patrón.—Baleares.....	5.500	15 ídem.—Patrón.—Baleares.
» Antonio Alonso Segura.....	Idem.—Idem.....	5.500	15 ídem.—Idem íd.
» Francisco Ayala Torregrosa	Idem.—Idem.....	5.500	15 ídem.—Idem íd.
» Antonio García Grosso.....	Motorista.—Idem	4.250	15 ídem.—Motorista.—Idem.
» Enrique Dantada Elespe	Marinero.—Pontevedra.....	3.200	17 ídem.—Marinero.—Pontevedra.
T R A S L A D O S			
D. Manuel García González.....	Oficial administrativo.—Dirección	9.000	31 octubre.—Of. admvo.—Rep. Málaga.
» Dámaso Sanz Martínez	Idem.—Fábrica de Santander	8.000	31 ídem.—Idem.—Madrid.
» Vicente Dordá Emparán.....	Idem.—Representación Gerona	6.000	31 ídem.—Idem.—Rep. Barcelona.
» Ramón de la Vega Couza.....	Idem.—Idem Barcelona.....	3.500	31 ídem.—Idem.—Fábrica Santander.
Personal de vigilancia:			
D. Francisco Alvaro Cornelles.....	Maquinista motorista.—Valencia.....	5.000	17 ídem.—Maq. mot.—Barcelona.
N O M B R A M I E N T O S D E E N T R A D A			
	CARGO Y OFICINA PARA QUE HAN SIDO NOMBRADOS		FECHA DEL NOMBRAMIENTO
D. Alfonso Serratacó Viada.....	Ingeniero 2.º.—Fábrica Sevilla.....	7.000	8 Octubre.
» Antonio Turrientes Miguel.....	Oficial administrativo.—Rep. Gerona	3.000	31 ídem.

CUBIERTAS Y PISOS DE CRISTAL "ECLIPSE"
VENTANAS METALICAS "HOPE'S"

TELEFONO 45497

ECLIPSE, S. A.
MELÉNDEZ VALDÉS, 51
MADRID

CINEMATOGRAFIA ESPAÑOLA AMERICANA, S. A.

ESTUDIOS: Ciudad Lineal (Madrid)

ARTURO SORIA, 350

TELEFONOS 53287, 61329 y 61838

OFICINA CENTRAL:

BARQUILLO, 10 -- MADRID -- TELEFONO 16063

Dirección telegráfica: CEATOBIS

Los Estudios cinematográficos CEA en Ciudad Lineal, a cuatro kilómetros de Madrid, con fáciles comunicaciones, son indiscutiblemente los mejores de España, y están a la altura, por todos conceptos, de los mejores de Europa. Sus equipos sonoros TOBIS-KLANGFILM, tanto para interiores como para exteriores, registran una calidad de sonido verdaderamente insuperable. Los equipos de cámara y de iluminación han permitido a cuantos operadores han trabajado en los Estudios CEA, todos ellos verdaderos ases de la cinematografía mundial, la fotografía más perfecta. Sus dos grandes salas de sincronización están dotadas de la maquinaria y del instrumental más modernos. Asimismo sus salas de montaje, que son modelo en su género. En talleres aparte se construyen, económicamente, cuantos decorados pueda exigir la más artística superproducción cinematográfica. Un numeroso personal técnico especializado y de gran experiencia garantiza la más perfecta realización de cuantos trabajos se llevan a cabo en los Estudios CEA.

Las producciones y doblajes realizados en nuestros Estudios, son:

Saeta, Producción.

Película inauguración Estudios.

El agua en el suelo, Producción.

La travesía molinera, Producción.

Doña Francisquita, Producción.

Una semana de felicidad, Producción.

Besos en la nieve, Sincronización.

Una de fieras, Cómica.

La ciudad y el campo, Documental.

Aviación, Documental.

Ifni, Documental.

Pesca del atún con almadraba, Documental.

Barbecho, (Del Instituto de Reforma Agraria).

Arte, amor y estacazos, Sincronización.

Escena de Semana Santa, Sincronización.

La Dolorosa,

Cuenca, Documental.

Hacia la Paz o hacia la Guerra, Documental internacional.

Nuevas rutas de España, Cultural.

Propaganda Lotería Cruz Roja,

Propaganda Lotería Ciudad Universitaria,

Propaganda electoral,

Diplománias, Doblaje.

Una aventura en la niebla, Doblaje.

Matando en la sombra, Doblaje.

Siempre en mi corazón, Doblaje.

El pequeño Rey, Doblaje.

El hombre del Hispano, Doblaje.

Fueron humanos, Doblaje.

Neblina, Doblaje.

Producciones y doblajes realizándose y a realizar en el presente año:

Crisis mundial, Producción.

Vidas rotas, Producción.

La bien pagada, Producción.

Dama por un día, Doblaje.

Pelirrojo, Doblaje.

Tenemos a la vista otros contratos de películas cortas, documentales, culturales, de propaganda y doblajes, para cuando se puedan realizar.

CINEMATOGRAFIA ESPAÑOLA AMERICANA, S. A.

CIUDAD LINEAL (MADRID)

Rogamos a cuantos se dirijan a nuestros anunciantes mencionen siempre "TABACOS"

UNA "INTERVIEW"

Por ser general, resulta perdonable la falta; mas ni aun así nosotros queremos caer en ella. Sentimos un gran respeto para los humildes y no les hemos de olvidar en la hora solemne de las grandes decisiones.

Es corriente acudir a las figuras de mayor relieve político siempre que se quiere obtener una impresión o un vaticinio acerca de un acontecimiento trascendental que se vislumbra o se sospecha. Los humildes, siendo los más, no cuentan ni aun en las grandes democracias. ¿Por qué será? No será, sin duda, porque pueda prescindirse de su concurso. ¿Será tal vez porque se estima su adhesión obligada, sin derecho al previo examen?

Esta consideración nos ha detenido ante un hogar modesto. El cabeza responsable, accediendo gustoso a nuestro ruego, nos ha hecho entrar y, después de depositar encima de una mesa un volumen de *Las mentiras convencionales de la civilización*, de Max Nordau, que estaba leyendo, nos ha señalado una silla para que nos sentáramos.

—Le sorprenderá, sin duda, el motivo de nuestra visita—le hemos dicho—. Se trata de celebrar con usted una *interview* de carácter político...

—Yo no soy ningún personaje—nos ha contestado nuestro interlocutor, algo desconcertado por nuestra pretensión.

—No importa—hemos añadido, para no hacer interminable el exordio—. Y si usted lo permite, iniciaremos desde ahora el interrogatorio.

Obtenido el asentimiento, formulamos la primera pregunta:

—¿En qué partido milita usted?

—En ninguno.

—¿Es posible?

—Le diré a usted... Desde muy joven reconocí en mí a un individualista feroz. Nunca me fué posible asociarme a causa común alguna. En orden al trabajo, del que he sido siempre un ferviente devoto, llegando a sentir profundísimo amor por él, nunca lo tomé como medio de escalar posiciones envidiables. Fué, ha sido y es mi mayor deleite espiritual, y juzgo ya bastante la recompensa. A la hora de pedir mejoras, jamás me fué posible asociarme a mis compañeros, porque, quieras que no, habían de formar la colectividad o el montón los aptos y los ineptos, los laboriosos y los holgazanes, los dignos y los poco escrupulosos... Muchas veces me alcanzaban las ventajas que estos últimos obtenían para todos, y confieso que las acogía no sin cierta ironía sentimental... ¡Son tan distintos los hombres entre sí para que sea fácil buscar para la colectividad el justo centro del interés común!...

—Pero...

—Sí, ya comprendo que me estoy alejando del tema... Es sobre política que desea usted la más amplia impresión. Voy a ello. Algunas veces estuve divagando acerca de si mi deber estaba en asociarme a alguna de esas agrupaciones políticas cuyo ideal se acercara más a mis convicciones. Me detenía, en primer término, la consideración de que muchos de los directores de esos movimientos políticos habían pasado por todas las ideologías, estacionándose tan sólo en aquellas que les brindaban algún beneficio, aunque no fuera más que de vanidad... Sin escandalizarse, pues que conozco la medida exacta del egoísmo humano y no ignoro sus flaquezas, acataba el hecho, pero me separaba discretamente del empeño. Otras veces, prescindiendo de discrepancias más o menos voluminosas, formaba el decidido propósito de alistarme a la nueva y flamante agrupación constituida por hombres inéditos, puros y sin tacha... Tampoco cuajaba el plan. Sobre no reconocerme condiciones de dirigente, temía ofender a quienes hubieran de recibir mis inspiraciones. Soy verdaderamente demócrata, y porque lo soy no concibo la posibilidad de que exista una democracia sin que los ciudadanos todos—otra cosa serían súbditos—no disfruten el pleno goce de sus derechos civiles y no se hallen capacitados para juzgar por sí mismos, aunque no sea más que someramente, los problemas del Estado. Quienes no reúnan tan elementales condiciones, pueden ser miembros perfectos de una tribu, pero no ciudadanos de una República...

Calló un instante nuestro preopinante, y, temiendo que iba a poner punto final a sus disquisiciones, hubimos de objetar:

—De todos modos, cuando no se tiene vocación de caudillo, se puede formar...

—¡En la masa anónima!... ¡En el montón!... ¡¡Como las ovejas!!—interrumpió con violencia mientras se sonreía con sarcasmo.

Evidentemente, la *interview* había terminado. No dejaba margen para nuevas exploraciones.

Dimos las gracias al obscuro ciudadano por la amabilidad con que nos acogiera, y al alejarnos pensativos del modesto hogar, no hubo modo de esquivar una comparación que surgía violenta y tenaz de nuestra mente.

Se trataba de situar la *altura* del personaje a quien se acude comúnmente para el reportaje político, al lado de la grandeza moral del ciudadano libre que acabábamos de descubrir. ¡Qué enorme contraste!

FREEBORN.

PAUL SEHERBER - ALEMANIA
MAQUINARIA PARA LA INDUSTRIA

Proveedor de la Compañía
Arrendataria de Tabacos.

REPRESENTANTE:

VIUDA DE M. REYO

DOCTOR FOURQUET, 26 Teléfono 70366
MADRID

DANIEL, SEGUI Y COMPAÑIA

TALLERES DE FUNDICION
CONSTRUCCION Y CALDERERIA

...

PROVEEDORES DE LA COMPAÑIA
ARRENDATARIA DE TABACOS

A L I C A N T E

RODRIGUEZ, GIMENEZ Y COMPAÑIA

GRAN FABRICA DE LIBROS RAYADOS

Imprenta - Encuadernación - Relieves
Sellos de caucho y metal - Objetos de
escritorio - Papelería

Federico de Castro, 16-Tel. 23628-SEVILLA

Sucursal: Librería Religiosa de «Salvador»
Plaza del Salvador, núm. 23 - Tel. 21329

MANUEL SANCHEZ PEREZ

CONTRATISTA DE ARRASTRES DE
LA COMPAÑIA ARRENDATARIA
DE TABACOS EN LA PROVINCIA

COMISIONES - CONSIGNACIONES
TRANSITOS - SEGUROS MARITIMOS

DOCTOR ESQUERDO, 4 TELEFONO 2114
A L I C A N T E APARTADO 101

CASA DE TRANSPORTES

DE

DANIEL HERRERA ORTIZ

Pópulo, 17. — SEVILLA

CARIDAD

CONTRATISTA

ACARREOS Y TRANSPORTES LOCALES
de la Compañía Arrendataria de Tabacos para
el servicio de arrastre de Tabacos y Timbres
de la provincia.

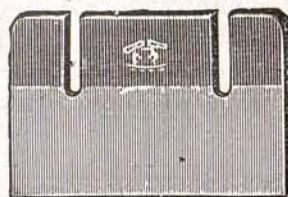

CUCHILLAS

para toda clase
de máquinas

PROVEEDORES DE LA COMPAÑIA
ARRENDATARIA DE TABACOS

PICARD & ZERVER

Remscheid - Vieringhausen

Apartado 155

AGENTE PARA ESPAÑA:

ADOLFO GRÜNEBAUM

A L I C A N T E

Ybarra y Compañía, S. en C.
SEVILLA

Servicios regulares de cabotaje entre Bilbao y Marsella y puertos
intermedios. — Línea Mediterráneo - Brasil - Plata.

Salidas regulares cada 21 días para Santos, Montevideo y Buenos
Aires, por los grandes moto-trasatlánticos correos españoles
«Cabo San Antonio», «Cabo San Agustín», «Cabo Santo Tomé»

Acomodaciones para pasajeros de 1.ª clase.

Buques especializados para el transporte moderno de pasajeros de
tercera, en camarotes exclusivamente.

Informes: En Sevilla, Oficinas de la Dirección. Apartado 15. Te-
legramas, Ybarra.—En Barcelona, Sres. Hijo de Rómulo Bosch
S. en C., V. a Layetana, 7. Telegr. mas: Rómulo Bosch.—En Cádiz
D. Juan José Ravina, Beato Diego de Cádiz, 12. Telegrs.: Ravina

AGENCIAS EN TODOS LOS PUERTOS

JOSE PEREZ PEREZ

CASA FUNDADA EN 1894

ALQUILER DE LONAS
ENCERADOS Y UTENSILIOS

DEPOSITO:

MUELLE DE LEVANTE

DESPACHO:

MARE NOSTRUM, 25, 1.

TELEFONO 1898

A L I C A N T E

PROVEEDOR DE LA COMPAÑIA
ARRENDATARIA DE TABACOS



movietone de "tabacos"



Durante los días del sitio, hubo en Oviedo, según nos ha relatado una persona que permaneció allí, abundancia de tabaco. Los revoltosos se hicieron en seguida dueños del almacén y se llevaron numerosos camiones llenos de cajetillas de todas clases hacia la cuenca minera. Los que quedaban en Oviedo repartieron tabaco a todo el que lo pedía, unas veces por medio de vales y otras directamente. Nuestro comunicante fué surtido de tabaco por uno de los centinelas que se encontraban haciendo guardia en el hotel donde se había instalado el Comité revolucionario.

* * *

El Gobierno italiano ha dispuesto que la superficie que en 1935 se destine al cultivo del tabaco sea el 95 por 100 de la del año 1934.

* * *

Se han iniciado los trabajos preliminares para la construcción de la vía fluvial Mar Báltico-Volga, que, uniendo Leningrado con Moscou, facilitará la rapidez y economía del transporte en la U. R. S. S.

Portugal consume al trimestre unos 650.000 kilos de tabaco de su producción indígena; sólo de picadura, las dos terceras partes.

* * *

Los países consumidores de tabaco dominicano, por orden en cifras más altas, son: Francia, Alemania, España, Holanda, Bélgica, Haití, Islas Canarias, Chile, Argelia y Marruecos. Entre todos importaron, hasta el mes de junio último, las cifras siguientes: Tabaco en rama, 1.079.000 kilogramos, y elaborado, 6.700, que suman en total 1.085.700 kilogramos.

* * *

Los exportadores de rama de Bahía calculan que la próxima cosecha producirá unas 28.000 toneladas de una excelente calidad, esperanzando que resulte una de las mejores que haya habido desde tiempo inmemorial. Desde luego excederá de la del año pasado. Los stocks disponibles suman más de 1.000 toneladas, y los precios, superiores a 1933, han descendido algo.

Durante el año 1933-1934 el Gobierno norteamericano ha recaudado, por impuestos sobre el tabaco, más de 400 millones de dólares.

Balance de saldos de la Institución para huérfanos, en 31 de octubre de 1934.

TITULOS DE LAS CUENTAS	SALDOS	
	ACTIVOS — Pesetas.	PASIVOS — Pesetas.
Institución.....	»	31.883,61
Caja.....	22,75	»
Recibos devueltos.....	53	»
Banco Urquijo, cuenta de efectivo.....	2.853,46	»
Gastos generales.....	453,60	»
Donativos.....	»	160
Banco Urquijo, cuenta de valores.....	27.728,80	»
Cuentas corrientes.....	932	»
SUMAS.....	32.043,61	32.043,61

Madrid, 31 de Octubre de 1934. — El Contador, EMILIO MONTELÍU. — El Tesorero, JUAN FRANCISCO DELGADO.
V.º B.º: El Presidente, EDUARDO ENA.

CORCHO HIJOS, S. A. SANTANDER

MADRID: Calle de Recoletos, 3

SANTANDER: Apartado 83

Construcción de turbinas hidráulicas. = Transmisiones. = Construcción de buques. = Reparaciones. = Calefacción. = Saneamiento. = Ventilación de edificios. = Fabricación de aparatos sanitarios de hierro esmaltado.

NUMEROSAS REFERENCIAS

TALLERES DE CONSTRUCCIONES
MECANICAS Y ELECTRICAS

ENRIQUE CARDELLACH Y HNO.

(S. en C.)

Ingenieros:

BARCELONA: Casanova, 25 a 29. Teléf. 34196.

AGENCIA EN MADRID:
Alcalá-Zamora, 9. Teléf. 70940.

Especialidad en ascensores y montacargas.

MADERAS Y HIERROS

HIJOS DE LANTERO, LTDA.

MADRID. Serrano, 142.

GIJON. Sanz C'espo.

OVIEDO. Almacenas.

PONTEVEDRA. Ruiz del Portal.

BILBAO. Rivera de Zorreaure, 13.

CORUÑA. Barrio La Palloza.

VIGO. Luis Taboada, 24.

VILLAGARCIA. La Caneda.

Almacenes de hierro. Cajas para envase. Importadores de madera de construcción y ebanistería

IMPRESA Y LIBRERIA MODERNA

**ELEUTERIO
MARTINEZ**

TRABAJOS COMERCIALES
OBJETOS DE ESCRITORIO
IMPRESIONES ARTISTICAS
PAPELERIA FINA

MERCADO, 120

LOGROÑO

TELEFONO 1645

Productos KODAK: Laboratorio
Máquinas de escribir UNDERWOOD

M A D E R A S

PEDRO A. GARCIA-FOGEDA

CASA FUNDADA EN 1892

RONDA DE VALENCIA, 5 PROVISIONAL

Teléfono 71600 :: MADRID

Proveedor de la Compañía Arrendataria de Tabacos

VIUDA DE

ANTONIO WAIS

FABRICA DE ASERRAR MADERAS

ESPECIALIDAD
EN ENVASES

Gaiteira, 17 LA CORUÑA

PEDRO LOPEZ E HIJOS

BANQUEROS

Representantes de la Compañía Arrendataria de Tabacos y de la Compañía Industrial Expendedora, Concesionaria para la venta exclusiva de cerillas. **Córdoba.**

RICINO GOLOSO DELICIOSO
PURGANTE

Rogamos a cuantos se dirijan a nuestros anunciantes mencionen siempre "TABACOS"

SCHINDLER Y C^{ia}. EN C^{ta}.

SOCIEDAD ESPAÑOLA

BERLIKON

Maquinaria Eléctrica

Ferrocarriles eléctricos Generadores
Máquinas de extracción Accionamientos para máquinas textiles
Transformadores Turbinas de vapor
Grúas eléctricas Motores Ventiladores
Perforadoras eléctricas y demás aplicaciones electromecánicas

CASA CENTRAL **MADRID** HUERTAS 13

OFICINA **BARCELONA** VIA LAYETANA 13.

CANDEIRA & ESTENS

FABRICAS DE ASERRAR MADERAS

ESPECIALIDAD EN ENVASES

VIGO

Rogamos a cuantos se dirijan a nuestros anunciantes mencionen siempre "TABACOS"

COMPañIA GENERAL DE TABACOS DE FILIPINAS

BARCELONA-MANILA

Representación en Madrid:
Marqués de Valdeiglesias, 13
Teléfono 16627

Diplomas de Honor y Medallas de
Oro de todas las Exposiciones

Haciendas de San Antonio, Santa
Isabel, San Luis y La Concepción

FABRICA:
LA FLOR DE LA ISABELA

Elaboraciones al estilo cubano

Agencias de venta en todos los países

Elaboraciones convenidas a la Compañía Arrendataria para venderlas en las
expendedorías a los precios siguientes:

CIGARROS	Cabida de los envases	Precio de la cajita de 25 — <i>Pesetas</i>	Precio de la unidad — <i>Pesetas</i>
Diputados.....	25	40,00	1,60
Invencibles.....	25	37,50	1,50
Presidentes.....	25	36,25	1,45
Filipinos extra.....	25	31,25	1,25
Favoritos Churruca.....	25	23,75	0,95
Rosales.....	25	22,50	0,90
Favoritos A. Correa.....	25	21,50	0,85
Vegueros chicos.....	25	20,00	0,80
Panetelas.....	25	18,75	0,75
Londres finos.....	25	17,50	0,70

SEÑORITAS: Ptas. 3,65, petaca de 20 cigarrillos
Cigarrillos CHUMS: Ptas. 2,80, paquete de 20
:—: cigarrillos. Estilo 'Virginia' :—:

Rogamos a cuantos se dirijan a nuestros anunciantes mencionen siempre "TABACOS"

Rivadeneira (S. A.)—MADRID