

*Las princesas primorosas
se parecen mucho a ti:
cortan lirios, cortan rosas,
cortan astros. Son así.*

Rubén Darío.

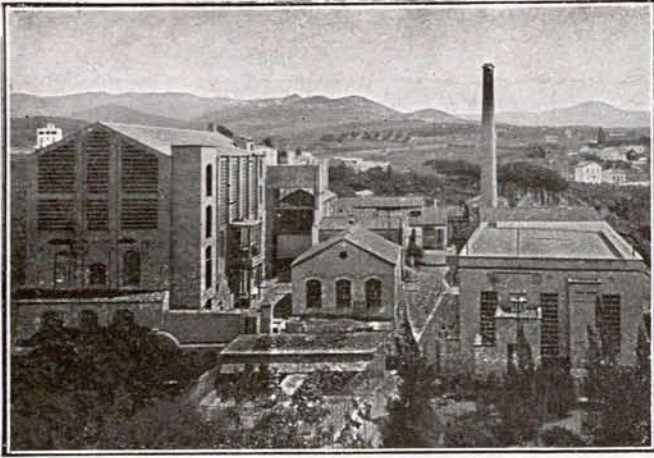

C/C } BANCO DE ESPAÑA
BANCO CENTRAL



PEDRO ALVAREZ

FABRICACIÓN
DE
PRODUCTOS PARA APRESTOS
COLAS VEGETALES
PARA
INDUSTRIAS DEL PAPEL Y CARTÓN

VOSGELINES, DEXTRINAS
ADRAGOSA, BRITISH-GUMM
GOMMAGE PÂTE, GUTTE-GLUE
GOMME DES VOSGES

GOMA SEMILÍQUIDA
Y
GUTTE-GLUE "TCA"
ESPECIALIDADES
PARA
LAS FÁBRICAS DE TABACOS

COLAS ESPECIALES
PARA
APLACAJE DE MADERAS
EN POLVO A FRÍO PARA PAPELES PINTADOS
EN PASTA Y LÍQUIDAS
ETC., ETC.

DROGAS INDUSTRIALES

SOCIEDAD ANONIMA DE PRODUCTOS QUIMICOS

CASA FUNDADA EN 1899

Central: San Felú de Llobregat, Riera Salud, 5
Delegación: MADRID, Trafalgar, 17
" BARCELONA, Rocafort, 96
Fábrica en SAN FELIU DE LLOBREGAT

TELEFONOS { Fábrica: 7 de San Felú de Llobregat.
Delegación Barcelona: 31661.
» Madrid: 34359.

DIRECCION TELEGRÁFICA: PEDAREZ

EDWARD. J. O'BRIEN & C^o LEAF TOBACCO

MAIN OFFICE: 815-817 West, Main Street. Louisville, Kentucky. Cable Address: «Obrienco»

BRANCHES: Baltimore, MD. Lexington, KY. Wilson, N. C.

We are equipped to buy, air dry and steam dry on all principal markets, all grades of Burley, Fired Dark, Green River, Aircured, Maryland, Virginia, Carolinas and Seed Leaf Tobaccos

Samples and quotations furnished upon request

Nuestra organización permite disponer de tabacos secados al aire y al vapor en todos los mercados y especialmente de las siguientes clases de hoja: Burley, Fired Dark, Green River, Aircured, Maryland, Virginia y Carolinas

Se facilitan muestras y cotizaciones

Rogamos a cuantos se dirijan a nuestros anunciantes mencionen siempre "TABACOS"

SEMBLANZA A GOTAS: JEAN PARKER



La encantadora Jean Parker, tal como aparece en una de las últimas películas de la Metro-Goldwyn-Mayer.

Es un manojito de encanto y fresca belleza... La actriz más joven en los estudios de la Metro-Goldwyn-Mayer... Pero vieja en conocimientos artísticos... Vió la luz primera en Montana... Vivía en una pintoresca aldea llamada Deer Spring... De allí su familia se trasladó a Pasadena (California)... Un cartelón anunciando los Juegos Olímpicos en Los Angeles le abrió el camino al cine... Su delicada figura aparecía en dicho cartelón... Al principio rehusó tomarse una prueba fotogénica... Pensaba que el trabajar en la pantalla entorpecería sus estudios... Además tenía en proyecto una excursión el día fijado para la prueba... Afortunadamente, los funcionarios de la Compañía aguardaron hasta el siguiente día... Su primera película fué *Di-*

vorcio en la familia... Representó el papel de una muchacha pizpireta... Después encarnó a la Gran Duquesa Tatiana en *Rasputín y la Emperatriz...* Como resultado de su destacada labor en esta película, la contrataron por largo tiempo... Preferiría trabajar siempre con Lionel Barrymore.

* * *

Es muy intensa... Su energía no tiene límites... La música le atrae sobremanera... Gusta de ejecutar bailes interpretativos... Quería ser diseñadora de vestidos... Ahora se conforma con diseñar su ropa... Es muy impulsiva... Toma sus decisiones rápidamente... Por regla general está muy alegre o muy melancólica... Tiene esperanzas de representar algún día *Peter Pan* en el teatro... Sería una obra ideal para que demostrase sus talentos... Gusta de dar largos paseos por las colinas... O sentarse en la playa a contemplar las espumosas olas del Océano... Obtuvo su diploma en el Instituto estudiando en los escenarios... Y espera obtener un título universitario de la misma manera.

Acostumbraba ir al estudio en bicicleta... Ahora posee un coche coquetón... Pero todavía le encanta pasear en bicicleta... Tendría su casa llena de animalitos si la dejaran... Quisiera apropiarse cuanto perro y gato errante encuentra en su camino... No le teme a ningún animal... Nunca se cansa... Es la alegría de sus directores... Mantiene en constante hilaridad a todos sus compañeros de trabajo... Jamás olvida una sola palabra de su papel... Pero, en cambio, siempre se le extravía el estuche del maquillaje... Muchos la consideran la próxima Helen Hayes... Los proveedores del escenario la adoran... Lo cual es una prueba indiscutible de grandeza en Hollywood.

JUAN MENÉNDEZ.

Hollywood, julio 1934.

MANUEL LAZCANO

*informará a usted que
debe comprar sus trajes
en*

***Barquillo, 4 y 6,
Pañerías del Norte,***

*por su gran surtido, buenas
calidades, corte
acreditado,*

***ventajosos
precios***

*marcados y facilidades
de pago.*



***PARA SEÑORA,
ULTIMAS NOVEDADES
EN LANERIA Y SEDERIA***

"CARTONES DE PRAT"

PRODUCCION DE LA PAPELERA ESPAÑOLA

Los mejores cartones planos para cajerío, estuchería, encuadernación, cartelería de propaganda comercial, etc., etc. Calidades adecuadas para cada uso, en tipos y colores diversos.

Los mejores cartones ondulados para la confección de envases resistentes; para aislamientos, protecciones, etc., etc.

Pídanse muestras y precios a la concesionaria exclusiva de venta,

**CENTRAL DE
FABRICANTES DE PAPEL**

en MADRID, FLORIDA 8, o en sus Delegaciones y Almacenes establecidos en las principales capitales de España.

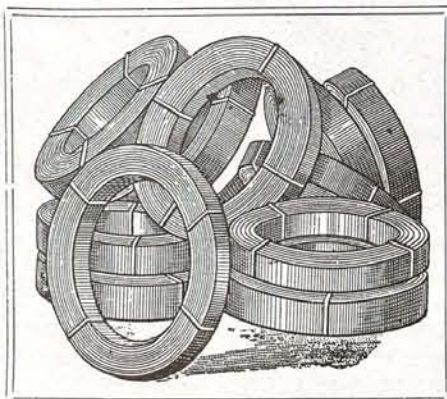

Cinta de acero azul templado, temple muelle de reloj. Más de 2.500 medidas en existencia. Flejes de hierro laminados en frío. Cuchillas mecánicas rectas y circulares de los más famosos aceros suecos especiales para máquinas de elaborar tabaco. Alambres de acero de todas clases y sección. Chapas de acero. Hojas de sierra cinta. Sierras circulares. Tubos de acero estirado en frío sin soldadura. Aceros ingleses y suecos auténticos. Aceros inoxidables en flejes, chapas, barras, tubos y alambre. Tornillería mecánica. Perfiles especiales de hierro. Toda solicitud de los Sres. Administradores-Jefes de la Compañía e interesados, al par que agradecida, será prontamente atendida.

JOSÉ DANIEL VILÁ

CALLE ARIBAU Nº 62

BARCELONA

Rogamos a cuantos se dirijan a nuestros anunciantes mencionen siempre "TABACOS"

REVISTA DE PRENSA

PUBLICACIONES

TABACOS.—Número 28.—La Asociación de Empleados y Dependientes de la Compañía Arrendataria de Tabacos ha publicado un interesante número dedicado todo él a Valencia. Comprende originales de gran valor literario, debidos a las prestigiosas firmas de Marquina, Llorente, Ezcurar, Ballesteros, De Vicente, García Sanchiz, Guillén, Eguiluz, Villalba y Benavente.

Es un número espléndido por su artística presentación y excelentes grabados, exponente brillante del progreso y urbanización de la nueva Valencia.

Nuestro querido amigo M. Serrano ha compuesto una inspiradísima poesía intitulada "La Manta", que avalora la revista TABACOS, que en todo el conjunto es un alarde de buen gusto y de un formato insuperable.

Enviamos nuestra más cordial enhorabuena a los asociados, empleados de la Compañía Arrendataria de Tabacos, que vienen publicando números tan bien presentados como el que nos ocupa, que han de contribuir seguramente a propagar las bellezas y el buen nombre de Valencia.

(Del *Diario de Valencia* del 2 del actual.)

* * *

Otra revista que ha dedicado también un número a las Ferias de Valencia ha sido la que con el título de TABACOS publica la Asociación de Empleados y Dependientes de la Compañía Arrendataria de Tabacos y sus filiales, institución pro huérfanos.

También ha tenido el buen acierto la Dirección de esta publicación de reunir un excelente cuerpo de colaboración, que ha sabido hacer vibrar en este número las notas más valencianas, acompañando a esas notas una colección de fotografías, todas ellas muy interesantes.

La presentación de este número no puede ser más atrayente.

El gusto tipográfico más exquisito ha presidido en todo este número.

Nuestros plácemes a ambas Empresas.
(De *Las Provincias*, de Valencia, del 4 del actual.)

* * *

Hemos recibido el número correspondiente al mes de julio de la revista TABACOS, órgano mensual de la Asociación de Empleados de la Compañía Arrendataria de Tabacos.

Como siempre, contiene abundancia de grabados y artículos, notas y trabajos realmente interesantes. En su mayor parte está dedicado a Valencia, reflejando con motivo de sus fies-

tas los rasgos más característicos de la ciudad del Turia.

(De *El Pueblo Vasco*, de San Sebastián.)

Recaudación por Tabacos y Timbre en el mes de julio de 1934

Tabacos.—Asciende lo recaudado por tabacos y envases usados en el pasado mes de julio a 39.430.787,27 pesetas. La recaudación que se obtuvo en igual mes del año anterior fué de 38.761.349,75 pesetas. Resulta, por tanto, una mayor recaudación a favor del año actual de 669.437,52 pesetas.

Registran alzas 29 provincias y la Delegación de Algeciras, y bajas, 19.

Timbre.—Por este concepto se han recaudado en el pasado mes de julio 20.807.019,75 pesetas. Como lo recaudado en idéntico mes del año anterior fueron 21.081.878,33 pesetas, resulta una menor recaudación en el correspondiente al año actual de 274.858,58 pesetas.

NUEVO CONSEJERO

Para ocupar la vacante que en el Consejo de Administración de la Compañía produjo el fallecimiento del ilustre D. Joaquín Ruiz Jiménez, ha sido nombrado Consejero D. Alfredo Zabala Lafora, actual Gobernador del Banco de España.

Joven e inteligente Abogado del Estado, sucesivamente ha pasado por la Vocalía del Consejo Permanente de Estado, Direcciones de la Deuda y Propiedades, hasta llegar al alto cargo que hasta la presente ostenta, para el cual fué nombrado en marzo último por sus grandes dotes financieras.

Será motivo de gran satisfacción para nosotros poder reflejar en breve en estas mismas columnas el beneficioso influjo de su actuación en el Consejo, que no dudamos redundará en provecho de la Renta y de la Compañía.

TELEFUNKEN

LA ESTRELLA MUNDIAL EN RADIO

VENTA A PLAZOS - GARANTIA ILIMITADA

Radios "MAGIC" y "SUBLIME", L/ R. C., A. para onda corta y larga, desde 185 pesetas a 375, de 4, 5 y 6 lámparas RADIOTRON legítimas. - Refrigerificas. - Cocinas eléctricas

DOMINGO BETANZOS

Calderón, 15 -:- SANTANDER

GARAJE INTERNACIONAL MANERO Y MENDIBURU

(NOMBRE COMERCIAL REGISTRADO)

PASEO DE ATEGORRIETA, 5
Y JOSE MARIA SOROA, 4
SAN SEBASTIAN

GRANDES TALLERES MECANICOS

Proveedores de la Compañía Arrendataria de Tabacos

TELEFONOS
OFICINAS Y GARAJE: 1-24-36
TALLERES Y ALMACEN: 1-34-95

ROTHMAN'S CONSULATE

(con filtro especial)

preparado con tabaco muy seleccionado de Virginia o Turco.

10 cigarrillos: Ptas. 1'90 - 20 cigarrillos: Ptas. 3'75



Labores exquisitas preparadas por Rothman en su fábrica de Londres. Estos cigarrillos representan todo el prestigio de esta gran casa inglesa. De calidad fina e inalterable, están en condiciones excepcionales para merecer la preferencia de todos los fumadores españoles. Las ventas, además, están sostenidas y aumentadas por una pertinaz y bien orientada propaganda. Tenga en stock y recomiende los cigarrillos Rothman, y aumentará sus beneficios.

Elaborado por Rothman Ltd.
5 & 5a, Pall Mall
LONDRES (Inglaterra)

Otras labores de Rothman son los cigarrillos de Virginia
**PALL MALL y
WHITE HORSE**



A. BARANDIARAN

Aceros, Metales, Tornillería, Remaches, Tuberías de todas clases, Robinería, Bombas, Máquinas y Herramientas para talleres y minas.

MAYOR, 5
SAN SEBASTIAN

"El Material Industrial"

(C. A.)

B
I
L
B
A
O

Casas en

SAN SEBASTIAN
MADRID
ZARAGOZA
SEVILLA
VALENCIA
y BARCELONA

Motores eléctricos a gasolina marca C.L
Diesel marca SCHLUTER

Compresores de aire BROOMWADE

Bombas para toda clase de líquidos
marca Klein, Schanzlin & Becker

Correas, herramientas, transmisiones
Rodamientos Hoffmann, aceites, grasas
y cotones

TALLERES MECANICOS LARREA Y URBIETA

Suministro de piezas de repuesto para las máquinas de la Fábrica de Tabacos. Reparación de automóviles y maquinaria en general. Camisaje y rectificado de cilindros.

DOCTOR DELGADO, 5 - Teléfono 13473
SAN SEBASTIAN

JOSE LASA TALLERES MECANICOS

CONSTRUCCION Y REPARACION DE TODA CLASE DE MAQUINARIA • ESPECIALIDAD EN HORNOS Y MAQUINARIA DE PANADERIAS Y PARA LA ELABORACION DE SIDRAS

SAN FRANCISCO SAN SEBASTIAN TELEFONO 10-253

Rogamos a cuantos se dirijan a nuestros anunciantes mencionen siempre «TABACOS»

"TABACOS" Y EL ARTE



Considero el cigarrillo en manos de la mujer, como una nota delicada y exquisita, muy en consonancia con el espíritu femenino. Fumar entre número y número de mis "ballets", constituye para mí uno de los placeres favoritos. El tabaco es un sedante para los nervios. Si todas las mujeres, desde Cleopatra hasta hoy—por no decir desde Eva—, hubieran hecho uso del pitillo, muchas pasiones y muchos hechos de la Historia no se hubieran consumado. Por eso excluyo a Eva de la relación, porque si ella hubiera tenido un cigarrillo a tiempo, el mundo puede que no se hubiera poblado.

LIANA GRACIAN



¿Porqué las grandes marcas americanas e inglesas han adoptado nuestra nueva película LA "CELLOPHANE IMPERMEABLE" para envolver y proteger sus paquetes de cigarrillos? Por la sencilla razón que la "CELLOPHANE IMPERMEABLE" es la única envoltura que evita que el tabaco se seque o absorba la humedad.

Es cosa probada, que los cigarrillos envueltos en película "CELLOPHANE IMPERMEABLE" conservan durante muchos meses el grado de humedad que tenían en el momento de ser empaquetados.

Unicamente la película "CELLOPHANE IMPERMEABLE" permite a los fabricantes ofrecer a los fumadores bajo todos los climas y en las condiciones atmosféricas más variadas, cigarrillos frescos e inalterados, poseyendo todas sus cualidades de origen.

La Cellophane

BARCELONA



PROVENZA 360

LA CELLOPHANE MARCA DEPOSITADA POR LA SOCIEDAD LA CELLOPHANE PARA DESIGNAR HOJAS Y PELÍCULAS DE CELULOSA REGENERADA

NOVOID

Impermeabilizador y endurecedor verdad del cemento Portland, según certificados (entre otros muchos) del Laboratorio de Ingenieros de Caminos, Canales y Puertos, de Madrid

Extirpa para siempre las humedades

Import. Ex., S. A. - Aviñó, 42 - Barcelona

SUCESORES DE

MODESTO FENECH



CONSIGNATARIOS DE BUQUES
AGENTES DE ADUANAS

Despachantes de la Compañía
Arrendataria de Tabacos

Plaza Olózaga, 12, entresuelo
TARRAGONA Tel. 46

SINDICATO

DE

**ANTIGUOS FABRICANTES
DE TABACOS DE TENERIFE**

**PLAZA DE LA REPUBLICA
SANTA CRUZ
DE TENERIFE**

INTEGRADO ESTE SINDICATO POR LOS MAS EXPERTOS Y REPUTADOS FABRICANTES DE LA ISLA, TANTO POR SU LARGA PRACTICA EN LA INDUSTRIA COMO POR SU NOTORIA ESCRUPULOSIDAD EN EL EMPLEO DE MATERIALES Y SU PERFECTA ELABORACION, COMPITEN MUY VENTAJOSAMENTE CON LOS MAS SELECTOS PRODUCTOS EXTRANJEROS

Rogamos a cuantos se dirijan a nuestros anunciantes mencionen siempre "TABACOS"

PLANTAS CARNIVORAS

Entre las plantas superiores, se encuentran algunas que poseen la propiedad de capturar, por diversos procedimientos, insectos y otros animales pequeños y digerirlos por medio de un jugo digestivo muy parecido al jugo gástrico de los animales.

En la actualidad se conocen unas cuatrocientas especies de estas plantas.

Citaré las más interesantes. Las Utricularias son plantas tropicales poco llamativas que viven totalmente sumergidas en el agua. Las hojas sumergidas llevan multitud de pequeñas vesículas que, como en las ratoneras, permite la entrada, pero no la salida de los animalillos que viven en el agua y que se refugian en ellas al ser perseguidos por otros mayores. Luego, unos pelos especiales segregan los jugos digestivos mediante los cuales son digeridos estos animalillos.

Las Sarracénias son plantas que abundan en América del Norte. Tienen las hojas arrolladas, formando una bolsa cubierta con una tapadera. Las paredes de estas bolsas son resbaladizas y están cubiertas de pelos dirigidos hacia el fondo. Los insectos, atraídos por los variados colores de estas bolsas, se posan en el borde y descienden hacia el fondo en busca del abundante néctar que les ofrecen. Pero cuando una vez satisfechos intentan salir, se encuentran con la desagradable sorpresa de que cada pelo es un obstáculo, contra los cuales luchan hasta que, vencidos, terminan por caer al fondo, donde se ahogan. Al cabo de varios días son digeridos, quedando únicamente las partes duras.

Las *Nepenthes* de Madagascar poseen unas trampas muy parecidas a las de las Sarracénias.

La *Drosophillum lusitanicum* crece en el Sur de España y Portugal y en Marruecos. Las hojas poseen unos pelos que segregan un líquido pegajoso y digestivo, en el que quedan adheridos los insectos hasta que mueren asfixiados, siendo entonces digeridos.

Las Dróseras son comunes en el Norte y Centro de España. Las hojas están rodeadas de

tentáculos que segregan un líquido viscoso, al cual quedan adheridos los insectos.

Cuando un insecto, atraído por los colores de las hojas, ha quedado prisionero, ocurre una cosa muy curiosa. Los tentáculos próximos se encorvan lentamente hacia la víctima y la rodean, al mismo tiempo que la hoja se arrolla para aprisionarla mejor, siendo entonces digerido por medio de los jugos digestivos.

Si sobre las hojas se depositan substancias no digeribles, los tentáculos, como si estuvieran dotados de inteligencia, no se mueven; pero si acaso se aproximan un poco, retroceden en seguida, dándose cuenta de su equivocación.

Una de estas plantas puede llegar a capturar en un verano 2.000 moscas, por lo que se cultiva en algunos sitios donde las moscas son una plaga.

La *Dionea muscipula* o atrapamoscas de América es la que emplea el procedimiento de captura más curioso.

Esta es una planta pequeña que tiene las hojas terminadas en una pieza circular dividida por el nervio medio, en la cual hay unos pelos muy sensibles y varias glándulas que segregan jugos digestivos.

Cuando un insecto se posa en la hoja y toca uno de los pelos sensibles, instantáneamente ésta se pliega por la mitad y el insecto queda apresado, siendo digerido en dos semanas.

Un procedimiento de captura análogo a las Dróseras posee el rosolí, planta de los lugares pantanosos de América del Norte y del Sur de Europa, India y China.

Un investigador inglés hizo una curiosa experiencia con esta planta. Colocó un trozo de carne cerca de la planta, y vió cómo ésta se acercaba lentamente y devoraba la carne, por lo cual se cree que tienen olfato.

Si a las plantas carnívoras se les da demasiado alimento, se ponen amarillas, como los enfermos del aparato digestivo, y llegan a morir de indigestión.

CARLOS TEIGELL.

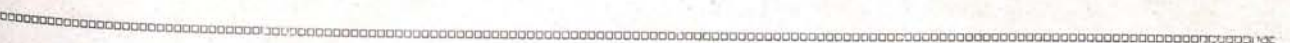

P A P E L D E F U M A R

Indio Rosa

FUMEN CIGARRILLOS

ROTHMANS

CONSULATE VIRGINIA
EMBOQUILLADO PATENTADO

CONSULATE TURCO
EMBOQUILLADO PATENTADO

P U L L M A N
B O Q U I L L A D E O R O

P A L L M A L L
C O N Y S I N B O Q U I L L A (C O R C H O)

W H I T E H O R S E
S I N E M B O Q U I L L A R

SOCIETE ANONYME DES TABACS D'HIPHONE

CAPITAL: 1.500.000 FRANCS
ENTERAMENTE DESEMBOLSADO

DOMICILIO SOCIAL:

5, RUE CAPITAINE GENOVA, 5
B O N E (A r g e l i a)
TELEGRAMAS: TABACLAIR (BONE)

VENTA DE TABACO EN RAMA DE LA
COOPERATIVA DE CULTIVADORES
DE LA REGION DE BONE (ARCELIA)

Tabacos oscuros
Tabacos claros y ligeros
Tabacos de grano de Oriente

FABRICACION Y VENTA
DE SULFATO DE NICOTINA

MARCAS DEPOSITADAS:

H'SFEUR SUPERIEUR
H'SFEUR
SAFI
KHEFIF (HAMRA)

Nietos de J. CORRECHER

MADERAS DE PINO DE CUENCA Y DEL PAIS PARA
CONSTRUCCION, CARPINTERIA Y ESPECIALIDAD EN
CAJAS-ENVASES-TRAVIESAS PARA FERROCARRIL Y
POSTES EN BLANCO Y CREOSOTADOS

ALMACENES Y FABRICAS DE ASERRAR EN

MADRID - CUENCA - ARANJUEZ ⁽¹⁾

TELEFONO 70205

TELEFONO 80

TELEFONO 32

OFICINA CENTRAL EN MADRID: ZURBARAN, 16

TELEFONO 32000

Proveedores de las Compañías de M. Z. y A.,
Norte, Andaluces y Arrendataria de Tabacos.

(1) Los almacenes de Aranjuez y Cuenca están situados junto a las estaciones respectivas del Ferrocarril. La Fábrica en Madrid, Paseo de las Yeserías, 37 moderno.

Rogamos a cuantos se dirijan a nuestros anunciantes mencionen siempre "TABACOS"

DESAFINACIONES

Hacia unos días que el vecindario andaba revuelto.

Las barriadas humildes de las grandes urbes reúnen todas las características de conjunto de las pequeñas poblaciones. En ellas se cultivan a maravilla los chismes, los cuentos, las murmuraciones...

Desde primero de mes, y nos achicharraba ya el sol del día 15, se hallaba instalado en la casa número 146, cuarto primero, segunda puerta, de la calle del Dos de Junio, un matrimonio sin hijos.

Según hemos dejado adivinar, corría el verano, y lo elevado de sus temperaturas exigía, más que demandaba, que al caer de la tarde se abrieran de par en par los balcones de las casas, con el fin de captar un poco de aire fresco con que neutralizar el asfixiante calor acumulado en esas viviendas amontonadas que conocemos con el nombre de pisos. Ello daba lugar a que los extraños conocieran ciertos pormenores de residencias ajenas.

Enfrente de la casa número 146 existía la número 143, y en el cuarto segundo derecha habitaba doña Tomasa, una señora respetabilísima, viuda de un almirante, con dos hijas ya jamonas, ambas muy feas, pero muy agradables, muy simpáticas, muy discretas, modestas y hacendosas, capaces de poner orden en cualquier hogar descompuesto por abusos femeniles cometidos bajo el imperio de los lujos y los afeis.

La respetabilidad de doña Tomasa era como timón que guiaba la nave del buen sentido en todas las marejadas del barrio.

Como hemos dicho, los días transcurridos fueron de gran revuelo en el vecindario..., porque no habían permitido todavía averiguar quiénes eran los nuevos vecinos de la casa número 146, cuarto primero, segunda puerta.

Doña Tomasa, astuta y sagaz, había espiado ciertas actuaciones íntimas de los "desconocidos de la vecindad"—como ya se les llamaba—, y nada concreto pudo sacar en limpio de sus observaciones visuales.

—Por más que me devano los sesos—decía doña Tomasa a una vecina suya que se le cruzó en el zaguán de su casa—, yo no puedo comprender qué clase de gente sea ésa. El marido se levanta muy tarde, come a deshora y viste muy bien, hasta el punto de que no le falta ni su frac ni su smoking... Ayer mismo he podido ver cómo la señora cepillaba estas prendas... Yo he llegado a pensar que debe tratarse de algún diputado o de alguno de esos ex ministros jóvenes y fugaces que se halla disfrutando tranquilamente de su cesantía... Tienen el piso admirablemente puesto..., a lo menos el comedor

y un dormitorio, que es lo que yo domino desde casa. Los muebles, de maderas finas con incrustaciones en oro; sillerías tapizadas; lámparas de metal plateado y cristal tallado, con varios focos de luz. El servicio de mesa, por su aspecto, debe ser muy fino también, no escaseando las piezas de plata... Y aun cuando no se les ve servidumbre, los factores enumerados son suficientes para colegir que debe tratarse de una familia más que acomodada.

La vecina de doña Tomasa, que había escuchado, sin pestañear, la *espiritual* disertación de ésta, razonó también a su manera la posibilidad lógica del caso. Dijo:

—Es indudable que deben considerarse signos de riqueza todos esos pormenores que ha podido usted recopilar. Una sabe por propia experiencia lo difícil que es ir tirando simplemente, como vulgarmente se dice, y lo imposible que resulta hacer frente al menor gasto que se eleve un poco sobre el nivel de lo normal... De casa puedo decir que las rentas de mi marido, acumuladas a sus ganancias comerciales, alcanzan justamente a cubrir las necesidades corrientes; sin olvidar, claro está, aquella porción de pequeño ahorro que la previsión más elemental aconseja... ¿Quién no piensa un poco en el mañana, en ese mañana de las desagradables y a veces trágicas incógnitas...? No puede uno vivir como las bestias enjauladas, que se comen tranquila y despreocupadamente la última migaja aun el día del sepelio de su único protector... Al ser humano le ha sido dado el juicio para que le sirva de alguna utilidad, y lo menos que puede hacer es valerse de él para comprender que tras la juventud activa, laboriosa y fecunda, viene la vejez achacosa y agotadora... Lo que se acumuló en los mejores años de la vida, en vano lo buscaremos en la edad posteriora. Y como no podemos creer en la existencia de un tan amplio asilo que pueda cobijarnos a todos, es preciso que unos cuantos, los menos irracionales, procuremos bastarnos a nosotros mismos, viviendo con la humildad y la modestia impuestas por nuestros medios, dejando para los potentados del calibre de nuestros desconocidos vecinos la abundancia, el derroche y el lujo.

Unas palabras de asentimiento de doña Tomasa pusieron término al interesante diálogo; y al despedirse ambas señoras dejaron perfectamente al descubierto intensos amagos de curiosidad acerca de quiénes podían ser los nuevos inquilinos de la casa número 146, cuarto primero, segunda puerta, de la calle del Dos de Junio.

* * *

COLAS VEGETALES

DIRECCION TELEGRAFICA
N E V A R I E T U R
TELEFONO NUMERO 18176

“SICCOLLIN”

EN PASTA Y EN POLVO
SOLUBLES EN FRIO

MIGUEL CASANOVA
COMERCIO, 64-BARCELONA

ESPECIALES PARA LA INDUSTRIA DE TABACO

CRUZ OCHOA Y C.^a

EIBAR (Guipúzcoa), España.
Teléfono núm. 6.

TELEGRAMAS Y TELEFONEMAS:

“OCHOA”



TALLERES MECANICOS Y FUNDICIONES

Constructores de fresadoras universales y rígidas.
Máquinas alternativas de aserrar metales en frío.
Tijeras de discos para cortar chapa.
Prensas de balancín y de fricción y demás trabajos mecánicos sobre modelos o dibujos.



*Suministradores de piezas de re-
puesto para las máquinas de las
Fábricas de Tabacos.*

UNION BOLSERA MADRILEÑA

(S. A.)

PAPEL Y SUS DERIVADOS

Almacenes centrales y oficinas:

General Lacy, 3 y 5 ■ **MADRID**

Plomos y Estaños Laminados

(S. A.)

CASA FUNDADA EN 1894

Fabricación de papel de estaño y aluminio de todas clases y medidas. Cápsulas metálicas para botellas y frascos. Tapones destilagotas para frascos de esencias, perfumes, etc. Tubos de todas clases para productos químicos, farmacéuticos, colores, pastas dentífricas, etc., etc.

VALMASEDA (Vizcaya)

ESTABLECIMIENTO LITOGRAFICO
CASA FUNDADA EN 1870

M. PORTABELLA

Acciones. - Membretes. - Cheques.
Circulares. - Memorándum. - Facturas.
Tarjetones. - Etiquetas. - Sellos, etc.

PASEO DE SAGASTA, 30
ZARAGOZA

Confección de carteles y programas
para ferias y toros. - Especialidad
en trabajos artísticos y comerciales.

FRANCISCO SOLÀ GENÉ

BARCELONA - Pedro IV, 162

FÁBRICA DE PRECINTOS, CHINCHETAS, LLAVES PARA LATAS
DE CONSERVAS Y PIEZAS ESTAMPADAS EN GRAN SERIE

Rogamos a cuantos se dirijan a nuestros anunciantes mencionen siempre “TABACOS”

Los días no pasan en vano, y pocos son los enigmas que resisten a la acción del tiempo para mantenerse a perpetuidad.

Una de las tardes de aquel mismo verano de marras, casi todos los balcones de la calle del Dos de Junio aparecieron rebosantes de gentes que cuchicheaban entre sí por pequeños grupos colgantes de próximos vecinos, mientras espían de reojo los balcones del cuarto primero, segunda puerta, de la casa número 146, que permanecían completamente vacíos.

¿Qué extraño suceso reclamaba en tales circunstancias la atención del pacífico vecindario?

Pronto se descorrió el velo. Una pareja de guardias de Seguridad, que había penetrado hacia poco en la casa habitada por los "desconocidos de la vecindad", irrumpió en plena calle, acompañando, en calidad de detenido, al inquilino del primero segunda.

Y seguidamente se deslizó, rauda como el viento, la noticia de que nuestro héroe formaba parte de un Comité de huelga declarada ilegal.

Era... un miembro de la Junta del Sindicato de Camareros.

FREEBORN.

COMPANIA ARRENDATARIA DE TABACOS
RELACION del movimiento de personal en el mes de julio de 1934

NOMBRES	CARGO Y OFICINA EN QUE SERVÍA EL INTERESADO	SUELDO	FECHA DEL FALLECIMIENTO O CESANTÍA
BAJAS POR FALLECIMIENTO O CESANTIA			
D. Enrique Martínez Sierra.....	Oficial administrativo.—Dirección.....	6.000	19 julio.—Renunció.
• José Pérez García.....	Idem id.—Fábrica Alicante.....	7.000	20 idem.—Idem.
• José Fé Escalona.....	Servicios especiales.—Fábrica Sevilla.....	7.000	18 idem.—Falleció.
A S C E N S O S			
D. Rafael Arellano Ruiz.....	Portero 3.º—Fábrica Madrid.....	4.180	6 julio.—Portero 2.º—Fábrica Madrid.
• Pedro Pascual Sanz.....	Encargado oreo.—Idem id.....	3.880	6 idem.—Idem 3.º—Idem id.
• Vicente Logüens Espluga.....	Oficial administrativo.—Idem Alicante.....	6.000	19 idem.—Oficial admvo.—Id. Alicante.
• José Luis Viña Gayé.....	Idem id.—Expendeduría Central.....	5.000	19 idem.—Idem id.—Exp.ª Central.
• Emilio Aceña Junco.....	Idem id.—Representación Tarragona.....	4.000	19 idem.—Idem id.—Rep. Tarragona.
• José Caballero Fernández.....	Idem id.—Administración Madrid.....	7.000	20 idem.—Idem id.—Adm. Madrid.
• Hermenegildo Maisterra Ventura.....	Idem id.—Representación Barcelona.....	6.000	20 idem.—Idem id.—Rep. Barcelona.
• Román Basauri Armona.....	Idem id.—Papelera Española.....	5.000	20 idem.—Idem id.—Papelera Española.
• Alberto Pérez Matute.....	Idem id.—Distrito Cádiz.....	4.000	20 idem.—Idem id.—Depósito Cádiz.
• José María López Albacete.....	Auxiliar vigilancia.—Madrid.....	4.000	20 idem.—Auxiliar laboratorio—Dirección
Personal de vigilancia.			
D. Manuel Pinuaga Jiménez.....	Auxiliar Dirección.....	4.000	21 idem.—Auxiliar Dirección.
T R A S L A D O S			
D. Ricardo Vázquez Alvarez.....	Oficial administrativo.—Rep. Castellón....	9.000	19 julio.—Oficial admvo. Dirección.
• Manuel Carballo Fernández.....	Idem id.—Idem Jaén.....	4.000	19 idem.—Idem id.—Rep. Castellón.
• Fernando Aparicio Martínez.....	Idem id.—Fábrica Cádiz.....	3.500	31 idem id.—Fábrica Alicante.
• José Ferradas Palacios.....	Idem id.—Representación Málaga.....	6.000	31 idem.—Idem id.—Idem Cádiz.
Personal de vigilancia.			
D. Cristóbal Ramírez Casanova.....	Auxiliar Algeciras.....	3.000	31 idem.—Auxiliar.—Rep. Málaga.
N O M B R A M I E N T O S D E E N T R A D A			
	CARGO Y OFICINA PARA QUE HA SIDO NOMBRADO		FECHA DEL NOMBRAMIENTO
D. Rafael Blanco Santías.....	Oficial administrativo.—Rep. Jaén.....	3.000	19 julio.
• Carlos Acero Acero.....	Idem id.—Distrito Algeciras.....	3.000	31 idem.
Personal de vigilancia.			
D. Francisco Urzáiz Guzmán.....	Auxiliar Dirección.....	4.000	21 idem.

CUBIERTAS Y PISOS DE CRISTAL "ECLIPSE"
VENTANAS METALICAS "HOPE'S"

TELÉFONO 45497

ECLIPSE, S. A.
MELÉNDEZ VALDÉS 51
MADRID

SINDICATO INDUSTRIAL DE FABRICANTES DE TABACOS DE TENERIFE

Este Sindicato está integrado por 23 fabricantes de tabacos, todos ellos proveedores de la Compañía Arrendataria de Tabacos.

También posee una fábrica conjunta, a más de las veintitrés individuales, donde se elaboran cigarros puros y cigarrillos selectos, confeccionados con los mejores tabacos del mundo.

Especialidad en cigarros y cigarrillos de gran lujo y excelente calidad.

Precios especiales para grandes cantidades.

Todos los cigarros puros se confeccionan a mano, lográndose así una condición y temple que es imposible obtener mecánicamente.

RAMBLA DE PULIDO, NUM. 50
SANTA CRUZ DE TENERIFE

CANALS HERMANOS, S. C.

FABRICA DE ASERRAR MADERAS

CONSTRUCCION DE CAJAS
DE TODAS CLASES
TABLONES :: TABLAS

Calle de San Andrés, 2 (Serrallo)
TELEFONO 191 TARRAGONA

DANIEL MAC-PHERSON & C.^a, S. L.

(FUNDADA EN 1840)

AGENTES DEL LLOYD'S

CONSIGNATARIOS DE BUQUES

CADIZ

Almacenes: Muelle, 2 - Teléfono 1254
Oficinas: F. Salvochea, 4 - Teléfono 1566

Almacén de papel - Fábrica de sobres - Objetos de escritorio - Encuadernación - Imprenta - Relieves

VICENTE RICO, S. A.

MADRID

TALLERES: PASEO DE LA CANALIZACION
Teléfono 18644.

DESPACHO: CONCEPCION JERONIMA, 35 y 37
Teléfono 72417.

Hijos de Clemente Sánchez

BANQUEROS

CÁCERES

N A D E R I A S

Habiendo un coche comprado
(no es cuento lo que refiero)
de tamaño exagerado
Paco Dadra el ganadero,
para que entrar y salir
en la cuadra fácilmente
pudiera, resolvió abrir
una puerta independiente.
Y ya la puerta acabada,
—Esta puerta—dijo Dadra—
ha de quedar reservada
para mi entrada en la cuadra,
pues el restante ganado
(de terminante manera
desde ahora queda ordenado)
entrará por la trasera.

* * *

Diosdado en cierta ocasión,
para una larga excursión
(de Cádiz a Rentería),
ofreció su faetón
al empleado Ceballos.
Y éste dijo: —Aceptaría,
mas con exceso sería
fatigar a tus caballos.
A esto contestó Diosdado:
—Si hubiera Dios destinado
el caballo a descansar,
hubiérale, a no dudar,
hecho, como a ti, empleado.

SANDALIO SÁNCHEZ DE SEBASTIÁN.

LA "GACETA" DICE...

En la del 28 de junio último aparece el siguiente Decreto:

Artículo 1.º Bajo el patronato de la Comisión central para los Ensayos del Cultivo de Tabaco se crea el servicio de Seguro contra el Pedrisco para los cultivadores de tabaco de toda España, con el aval de un reaseguro que podrá realizarse preferentemente con el Servicio Nacional de Seguros del Campo, de acuerdo con el número 3.º del artículo 12 del Decreto de 11 de enero de 1934.

Art. 2.º Por el Director general del Timbre, Presidente de la Comisión central de los Ensayos del Cultivo del Tabaco en España, se nombrará una Subcomisión, integrada por un Vocal de la referida Comisión central, que actuará como Presidente; por el Director técnico de los Ensayos o persona en quien delegue; por un Vocal representante de los Cultivadores de la

Comisión informativa, y por un funcionario administrativo de la Dirección general del Timbre, como Secretario, con voz y voto, pudiendo asesorarse esta Subcomisión, en todo momento, de los técnicos que crea oportunos. Esta Subcomisión redactará, en el plazo máximo de diez días, a contar de la publicación de este Decreto, el Reglamento por que ha de regirse este nuevo servicio.

Art. 3.º Este Reglamento podrá revisarse al término de cada campaña para hacer las modificaciones que la realidad haga convenientes, a juicio de la Subcomisión de Seguros contra el Pedrisco.

Art. 4.º Las cuotas o primas que habrán de pagar los cultivadores, y que podrán ser modificadas al final de cada campaña, a juicio de la Subcomisión de Seguros contra el Pedrisco, así como todo lo concerniente al contrato de reaseguro, se someterán a la aprobación del Servicio Nacional de Seguros del Campo, caso de concertar con esta entidad el reaseguro correspondiente.

Disposiciones finales.

1.ª Queda autorizado el Servicio Nacional de Seguros del Campo para concertar con el Cultivo del Tabaco en España el contrato de reaseguro o seguro subsidiario de los riesgos a que se refiere el presente Decreto, a partir de la campaña en curso; y

2.ª Quedan derogadas todas las disposiciones en cuanto se opongan al presente Decreto."

Balance de comprobación y saldos en 30 de junio de 1934

TITULOS DE LAS CUENTAS	SALDOS	
	DEUDORES	ACREEDORES
Asociación	»	215.805,32
Banco Urquijo, cuenta de valores	201.333,30	»
Banco Urquijo, cuenta de efectivos ...	12.838,34	»
Caja.....	278,35	»
Cuentas corrientes	6.753,10	»
Recibos devueltos.....	31,75	»
Gastos generales	959,30	»
Donativos entregados	5.250	»
Revista TABACOS	»	11.638,82
SUMAS.....	227.444,14	227.444,14

Madrid, 30 de junio de 1934.—El Contador, GUILLERMO CIDONCHA.—El Tesorero, ALFREDO GADEA.—V.º B.º: El Presidente EDUARDO ENA.

Los cigarrillos **LUCKY STRIKE**



"It's toasted"

**NO IRRITAN
LA GARGANTA**

SINDICATO DE ANTIGUOS FABRICANTES DE TABACOS DE LA ISLA DE LA PALMA

SANTA CRUZ DE LA PALMA

Integrado por los más expertos industriales de tabacos y cigarrillos de esta Isla. Emplean estos fabricantes, en su elaboración, las mejores ramas de las acreditadas zonas de cultivo de La Palma, de fama reconocida, que permiten hacer ligas exquisitas de insuperables resultados.

Fumar tabaco canario, es tener buen gusto y ser buen español

PAUL SEHERBER-ALEMANIA MAQUINARIA PARA LA INDUSTRIA

Proveedor de la Compañía
Arrendataria de Tabacos.

REPRESENTANTE:

VIUDA DE M. REYO

DOCTOR FOURQUET, 26 Teléfono 70366
MADRID

AUG. STRUBE & ULTZEN

BREMEN

Postfach nr. 663

AGENTES COMPRADORES
DE LA COMPAÑIA ARREN-
DATARIA DE TABACOS

Rogamos a cuantos se dirijan a nuestros anunciantes mencionen siempre "TABACOS"

LA EXPOSICION AUSTRIACA DE LOS MONOPOLIOS DEL TABACO

La Exposición austríaca celebrada últimamente en el Messepalast de Viena ha tenido todo el éxito que podía esperarse, por tratarse de una industria muy importante, extendida en todo el mundo y que tiene una gran tradición de antigüedad.

El proyecto de la Exposición, así como de las instalaciones, es debido al Consejero de Arquitectura del Monopolio austríaco Profesor Karl Witzmann y al Sr. Oswald Hardtl, que han logrado conseguir un conjunto armonioso. El servicio interior y la colocación de vitrinas, bajo la dirección del Jefe de Ventas del expresado Monopolio, Sr. Hiksich, han sido excelentes, permitiendo la visión clara y apetitosa de labores para los fumadores.

La Exposición ha sido una verdadera reunión mundial de todos los principales fabricantes de tabacos; además de los Monopolios de Francia, Italia, Yugoslavia, Polonia, Turquía, Dantzig, Hungría, Rumania, Checoslovaquia, España y el de Austria, han acudido fabricantes de Londres, Atenas, El Cairo, Rotterdam, Bruselas, New York, etc., etc. El Monopolio japonés tuvo la intención de no faltar a la Exposición, pero sus productos no llegaron a tiempo. El Monopolio holandés ha destacado mucho sus productos.

Ofrecemos a nuestros lectores, además, la reproducción de dos fotos que entre una amplia información publica nuestro colega de Viena *Raucher*. Una de ellas se refiere al lujoso alber-

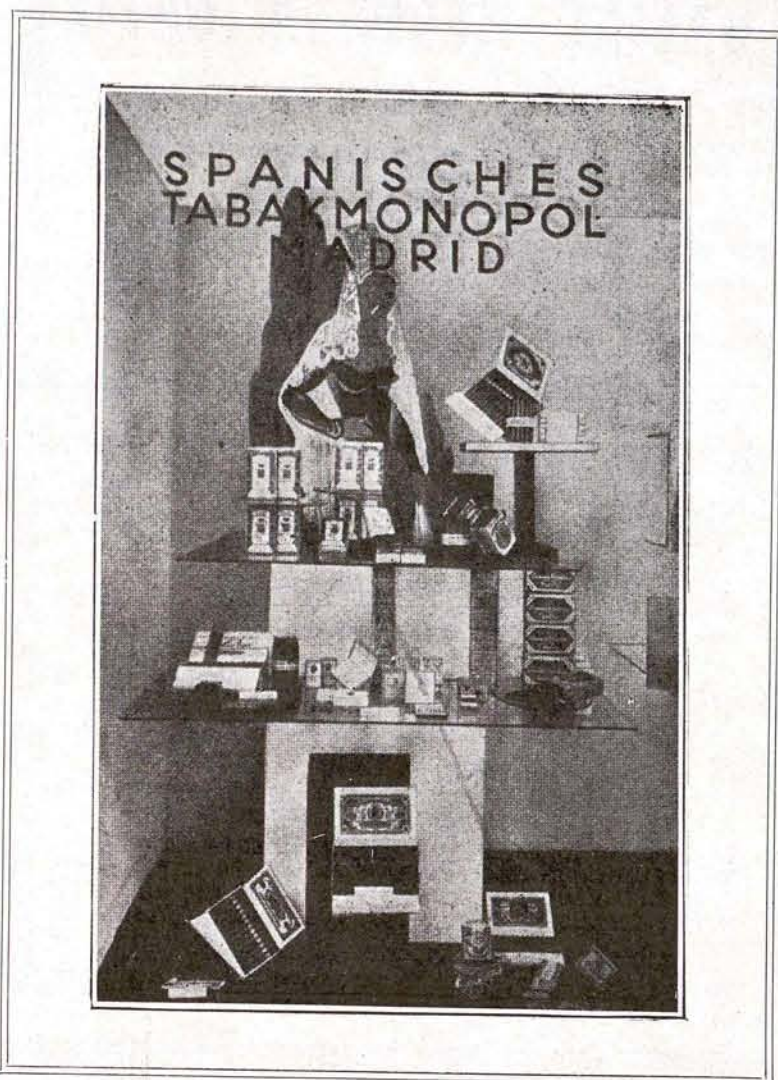

que de los productos expuestos y la otra al stand en que han sido presentadas las labores de la Renta española.

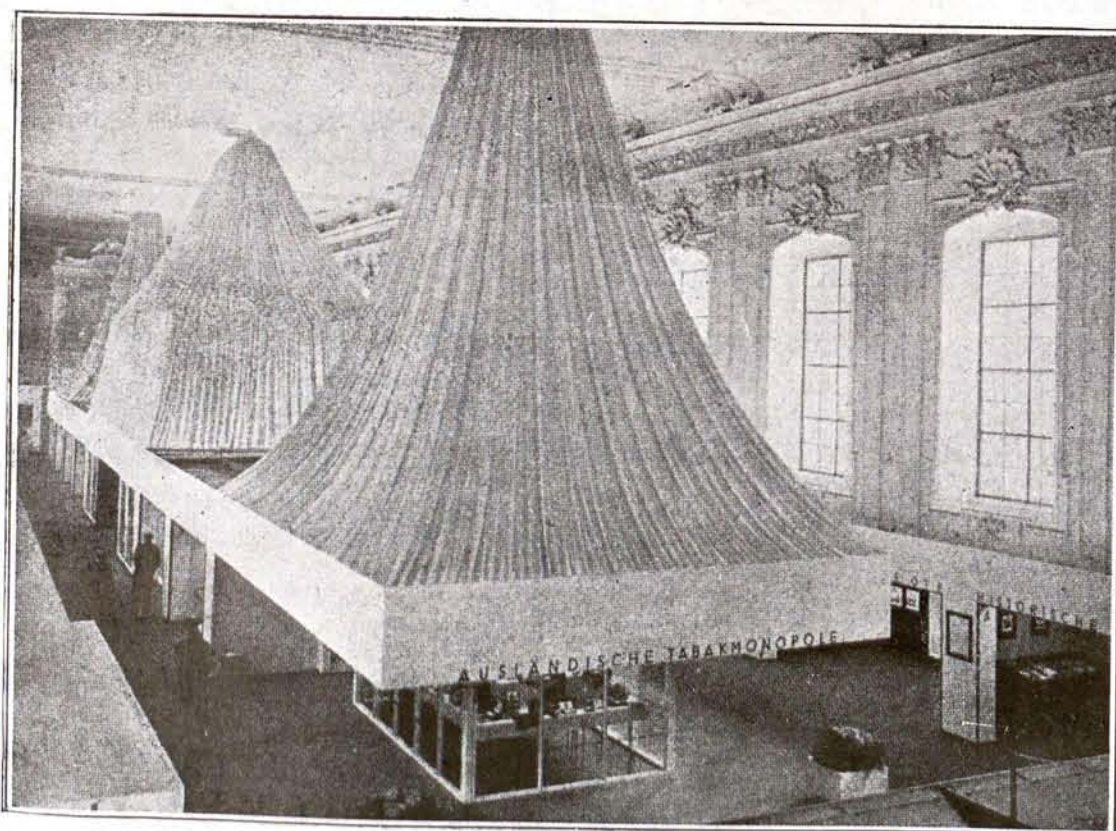

CASA DE TRANSPORTES

DE

DANIEL HERRERA ORTIZ

Pópulo, 17. — SEVILLA

CARIDAD

CONTRATISTA

ACARREOS Y TRANSPORTES LOCALES
de la Compañía Arrendataria de Tabacos para
el servicio de arrastre de Tabacos y Timbres
de la provincia.

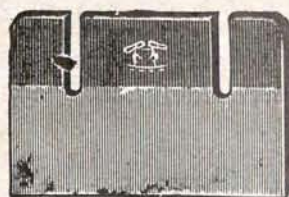

CUCHILLAS

para toda clase
de máquinas

PROVEEDORES DE LA COMPAÑIA
ARRENDATARIA DE TABACOS

PICARD & ZERVER

Remscheid - Vieringhausen

Apartado 155

AGENTE PARA ESPAÑA:

ADOLFO GRONEBAUM

ALICANTE

Ybarra y Compañía, S. en C.
SEVILLA

Servicios regulares de cabotaje entre Bilbao y Marsella y puertos
intermedios. — Línea Mediterráneo - Brasil - Plata.

Salidas regulares cada 21 días para Santos, Montevideo y Buenos
Aires, por los grandes moto-trasatlánticos correos españoles
«Cabo San Antonio», «Cabo San Agustín», «Cabo Santo Tomé»

Acomodaciones para pasajeros de 1.ª clase.

Buques especializados para el transporte moderno de pasajeros de
tercera, en camarotes exclusivamente.

Informes: En Sevilla, Oficinas de la Dirección. Apartado 15. Te-
legramas, Ybarra. — En Barcelona, Sres. Hijo de Rómulo Bosch
S. en C., Vía Layetana, 7. Telegramas: Romulobosc. — En Cádiz
D. Juan José Ravina, Beato Diego de Cádiz, 12. Telégr.: Ravina

AGENCIAS EN TODOS LOS PUERTOS

JOSE PEREZ PEREZ

CASA FUNDADA EN 1894

**ALQUILER DE LONAS
ENCERADOS Y UTENSILIOS**

DEPOSITO:

MUELLE DE LEVANTE

DESPACHO:

MARE NOSTRUM, 25, 1.

TELEFONO 1898

ALICANTE

PROVEEDOR DE LA COMPAÑIA
ARRENDATARIA DE TABACOS



Vista de los Grandes Al-
macenes Pedro Roldán

TRAJES, ABRIGOS, IMPER-
MEABLES, TRINCHERAS Y
GABARDINAS PARA CA-
BALLEROS Y NIÑOS
Uniformes de todas clases
Artículos para viaje y sport

PEDRO ROLDAN

Plaza del Pan, 1 al 3

Líneros, 17 al 21

Teléfono 21530

SEVILLA

DANIEL, SEGUI Y COMPAÑIA

TALLERES DE FUNDICION
CONSTRUCCION Y CALDERERIA

•••

PROVEEDORES DE LA COMPAÑIA
ARRENDATARIA DE TABACOS

ALICANTE

RODRIGUEZ, GIMENEZ Y COMPAÑIA

GRAN FABRICA DE LIBROS RAYADOS

Imprenta - Encuadernación - Relieves
Sellos de caucho y metal - Objetos de
escritorio - Papelería

Federico de Castro, 16 - Tel. 23628 - SEVILLA

Sucursal: Librería Religiosa de «Salvador»
Plaza del Salvador, núm. 23 - Tel. 21329

MANUEL SANCHEZ PEREZ

CONTRATISTA DE ARRASTRES DE
LA COMPAÑIA ARRENDATARIA
DE TABACOS EN LA PROVINCIA

COMISIONES - CONSIGNACIONES
TRANSITOS - SEGUROS MARITIMOS

DOCTOR ESQUERDO, 4

ALICANTE

TELEFONO 2114

APARTADO 101

Rogamos a cuantos se dirijan a nuestros anunciantes mencionen siempre "TABACOS"

MEMORIAS Y BALANCES

SIEMENS, INDUSTRIA ELECTRICA, S. A., MADRID

Según la Memoria presentada en 31 de mayo último a la Junta general de accionistas, los beneficios en 1933 de esta Sociedad ascendieron a 379.276,86 pesetas (una vez deducido el impuesto de utilidades), con los cuales se ha podido hacer la siguiente distribución:

	Pesetas
Para el fondo de reserva estatutaria.....	20.000
— redondear el fondo de reserva.....	1.000
— el fondo de reserva especial.....	285.000
Saldo acta nueva.....	73.276,86
TOTAL.....	379.276,86

Acentuadas las desfavorables circunstancias apuntadas en la Memoria del ejercicio de 1932 por la inquietud social, crisis mundial y escasez de trabajo en todas partes, a lo cual hay que añadir la presencia de una política de elevación de salarios y reducción de jornada, han originado una disminución del volumen de los negocios, obligando al despido de personal sobrante; y acentuándose el régimen de severa economía, se ha considerado prudente la abstención de proponer un reparto de dividendos para el año económico de 1933.

Durante el ejercicio económico el aumento de producción de las minas de potasa de la cuenca catalana proporcionó nuevos encargos de maquinaria. El Ministerio de Marina adjudicó la electrificación de los diques 1, 2 y 3 del Arsenal de la Carraca. Se electrificó el ferrocarril Bilbao-Portugalete y se sirvieron equipos eléctricos a la Sociedad General de Tranvías de Palma de Mallorca.

El Balance al 31 de diciembre de 1933 arroja el siguiente resultado:

ACTIVO.—Terrenos y edificación, 2,7 millones; Instalación, maquinaria y mobiliario, 1,4; Deudores, 7,6; Almacenes y fabricaciones, 10,5; Caja y Bancos, 0,7; Varios, 1,7. Total Activo, 24,6 millones.

PASIVO.—Capital, 6,9 millones; Fondos de reserva, 1,3; Obligaciones, 3,9; Acreedores, 11,3; Varios, 1,2. Total Pasivo, 24,6 millones.

BANCO DE ESPAÑA

SUSCRIPCIÓN DE OBLIGACIONES DEL TESORO
AL 4,50 POR 100, EMISIÓN DE 18 DE JULIO DE 1934

En la suscripción celebrada el día 18 del corriente para la adquisición de Obligaciones del Tesoro al 4,50 por 100, ha sido solicitada la suma de 655.384.000 pesetas.

Siendo la emisión anunciada de 250.000.000 de pesetas y debiendo ser respetadas las peticiones por cantidades no superiores a 5.000 pesetas, así como también las suscripciones de las Entidades que han acreditado el derecho de exención del prorrateo, ha sido fijado el coeficiente de 35,44 por 100 para aquellos otros que han solicitado mayor suma de 5.000 pesetas; debiendo advertirse que a los suscriptores por cantidades comprendidas entre 5.500 y 14.000 pesetas, a quienes por razón del coeficiente no alcanza la cifra de 5.000 pesetas, se les adjudica ésta, conforme a las bases del anuncio.

Los señores suscriptores que tengan solicitada una cantidad superior a la que les ha sido adjudicada, pueden presentarse, desde el día 23 del actual, en las Cajas de este Banco, provistos del resguardo que se les facilitó en el acto de la suscripción, a recibir el sobrante que les corresponde y el resguardo definitivo.

Los suscriptores por cantidades de 500 a 5.000 pesetas, también deberán presentar en estas oficinas el resguardo provisional, a fin de canjearle por el definitivo.

Madrid, 21 de julio de 1934.—Por el Secretario general, Joaquín Alcaraz.

A fin de conmemorar el primer centenario del nacimiento del ilustre repúblico D. José Echegaray, figura tan notable y destacada en las ciencias y en las letras españolas como en los anales del Banco, adoptó el Consejo, y sancionó la Junta general en el pasado año, la resolución de otorgar un premio de 5.000 pesetas al autor de la obra científica o literaria que se considere

merecedora de ello y que se refiera a la labor políticoeconómica realizada por el insigne patricio.

Para cumplir tal acuerdo, el Banco de España abre un concurso bajo las siguientes normas:

Se premiará con la dicha suma de 5.000 pesetas y 100 ejemplares de su obra (que quedará propiedad del Banco) al autor de la que se juzgue más estimable y sea elegida como tal entre todas las que se presenten hasta el 31 del próximo diciembre, día en que se cerrará el plazo de admisión.

La obra de que se trata habrá de formar un tomo en cuarto menor, de unas 200 a 300 páginas impresas; tendrá por título "Don José Echegaray, Economista", y contendrá un estudio lo más completo y documentado posible de su personalidad en tan interesante aspecto.

Las cuartillas originales habrán de remitirse al Banco suscritas con un lema, el mismo que, en pliego cerrado, se acompañará con el nombre del autor.

Oportunamente designará el Banco el Jurado calificador de las obras presentadas al concurso, reservándose aquél la facultad de declararlo desierto caso de que ningún original cumpla las normas indicadas.

Madrid, 30 de julio de 1934.—Por el Secretario general, Joaquín Alcaraz.

Desde el día 16 del corriente se pagarán los intereses de la Deuda Amortizable al 5 por 100, vencimiento de 15 del actual, a los portadores de talones de facturas de la Dirección general del ramo que a continuación se indican:

Hasta el número 375, los de intereses de la Emisión de 15 de mayo de 1917.

Hasta el número 11, los de títulos amortizados de ídem íd. íd. Números 1 al 308 y 310 al 375, los de intereses de la Emisión de 15 de mayo de 1920.

Hasta el número 12, los de títulos amortizados de ídem íd. íd. Hasta el número 375, los de intereses de la Emisión de 15 de febrero de 1927.

Hasta el número 7, los de títulos amortizados de ídem íd. íd. Los correspondientes a los números sucesivos se pagarán a medida que se reciban los avisos de la citada Dirección.

Asimismo se pagarán los intereses de igual vencimiento de dichos valores a los que los tengan depositados en este Banco.

Madrid, 14 de agosto de 1934.—Por el Secretario general, Joaquín Alcaraz.

105.º Sorteo para la amortización de la Deuda al 4 por 100, Real decreto de 27 de junio de 1908, canjeada por la de 1929; 23.º para la de las Deudas al 3 y 4 por 100, sin impuesto, R. D. de 15 de marzo de 1928; 16.º para la de las Deudas ferroviarias amortizables del Estado, al 5 por 100, emisión del 7 de octubre de 1925 y la del 4,50 por 100, emisión de 1.º de abril de 1928; y el 3.º para la del 4,50 por 100, emisión de 1.º de enero de 1929.

Debiendo acomodarse la amortización a lotes cabales, corresponde amortizar en este trimestre, que vencerá el 1.º de octubre próximo, la suma de *setecientos quince mil pesetas*, por los títulos emitidos de la Deuda al 4 por 100, en virtud del R. D. de 27 de junio de 1908, canjeados por los de 1.º de julio de 1929; *dos millones quinientas ochenta y siete mil quinientas pesetas*, por los de la Deuda al 3 por 100; *un millón de pesetas*, por los de la Deuda al 4 por 100, cuyos títulos de estas dos últimas Deudas han sido emitidos por el R. D. de 15 de marzo de 1928; *novecientos mil pesetas*, por los de la Deuda ferroviaria amortizable del Estado al 5 por 100, emisión de 1925; *seiscientos mil pesetas*, por los de la Deuda ferroviaria del Estado al 4,50 por 100, emisión de 1928, y *novecientos veinticinco mil pesetas*, por los de la Deuda ferroviaria del Estado al 4,50 por 100, emisión de 1929.

Por cada serie se hará un sorteo independiente y se verificará con arreglo a las disposiciones contenidas en la R. O. fecha 30 de junio de 1917.

Los sorteos tendrán lugar públicamente en el Salón de Juntas generales del Banco, el día 1.º de septiembre próximo, a las diez en punto de la mañana, y los presidirá el Gobernador, o un subgobernador, asistiendo, además, una Comisión oficial, el Secretario y el Interventor.

Se anunciarán en los periódicos oficiales los números de los títulos a que haya correspondido la amortización y quedarán expuestas al público, para su comprobación, las bolas de cada serie que hayan sido extraídas en los expresados sorteos.

Madrid, 14 de agosto de 1934.—Por el Secretario general, Joaquín Alcaraz.

CORCHO HIJOS, S. A. SANTANDER

MADRID: Calle de Recoletos, 3

SANTANDER: Apartado 83

Construcción de turbinas hidráulicas. = Transmisiones. = Construcción de buques. = Reparaciones. = Calefacción. = Saneamiento. = Ventilación de edificios. = Fabricación de aparatos sanitarios de hierro esmaltado.

NUMEROSAS REFERENCIAS

TALLERES DE CONSTRUCCIONES MECANICAS Y ELECTRICAS ENRIQUE CARDELLACH Y HNO.

(S. en C.)

Ingenieros:

BARCELONA: Casanova, 25 a 29. Teléf. 34196.

AGENCIA EN MADRID:
Alcalá-Zamora, 9. Teléf. 70940.

Especialidad en ascensores y montacargas.

BAZAR INGLESES

SOBRINOS DE

FERNANDO DE LABRA Y C.^a

S. EN C.

ALMACENES
DE
FERRETERIA Y PINTURA

CADIZ

MADERAS Y HIERROS

HIJOS DE LANTERO, LTDA.

MADRID. Serrano, 142.
GIJON. Sanz Crespo.
OVIEDO. Almacenes.
PONTEVEDRA. Ruiz del Portal.
BILBAO. Rivera de Zorrozaure, 13.
CORUÑA. Barrio La Palloza.
VIGO. Luis Taboada, 24.

Almacenes de hierro. Cajas para envase. Importadores de madera de construcción y ebanistería

M A D E R A S

PEDRO A. GARCIA-FOGEDA

CASA FUNDADA EN 1892

RONDA DE VALENCIA, 5 PROVISIONAL
Teléfono 71600 :: MADRID

Proveedor de la Compañía Arrendataria de Tabacos

VIUDA DE

ANTONIO WAIS

FABRICA DE ASERRAR MADERAS

ESPECIALIDAD
EN ENVASES

Gaiteira, 17 LA CORUÑA

PEDRO LOPEZ E HIJOS

BANQUEROS

Representantes de la Compañía Arrendataria de Tabacos y de la Compañía Industrial Expendedora, Concesionaria para la venta exclusiva de cerillas. **Córdoba.**

SINDICATO INDUSTRIAL DE ANTIGUOS FABRICANTES DE TABACOS DE LA PALMA

Domicilio: SANTA CRUZ DE LA PALMA

Integran dicha entidad los siguientes fabricantes: Confederación "El Trabajo"; D. Francisco Cabrera Cáceres; D. Francisco Martín Piñero; D. Manuel Galván Lorenzo; D. Mauricio Duque Camacho; D. Matías Pérez Pulido, y D. Miguel Lorenzo González.

Los citados fabricantes en conjunto confeccionan sus tabacos y cigarrillos para la Renta, empleando las mejores ramas, siendo la calidad de las labores de lo más exquisito.

NOTA: La isla de la Palma es la única que produce tabaco en rama del archipiélago, cuyas vegas compiten con las de la isla de Cuba

SCHINDLER Y C^{ia}. EN C^{ia}.

SOCIEDAD ESPAÑOLA

OERLIKON

Maquinaria Eléctrica

Ferrocarriles eléctricos Generadores

Máquinas de extracción Accionamientos para máquinas textiles

Transformadores Turbinas de vapor

Grúas eléctricas Motores Ventiladores

Perforadoras eléctricas y demás aplicaciones electromecánicas

CASA CENTRAL **MADRID**

HUERTAS 13

OFICINA

BARCELONA

VIA LAYETANA 13.

CANDEIRA & ESTENS

FABRICAS DE ASERRAR MADERAS

ESPECIALIDAD EN ENVASES

VIGO

Rogamos a cuantos se dirijan a nuestros anunciantes mencionen siempre "TABACOS"

COMPañIA GENERAL DE TABACOS DE FILIPINAS

BARCELONA-MANILA

Representación en Madrid:
Marqués de Valdeiglesias, 13
Teléfono 16627

Diplomas de Honor y Medallas de
Oro de todas las Exposiciones

Haciendas de San Antonio, Santa Isabel, San Luis y La Concepción

FABRICA:

LA FLOR DE LA ISABELA

Elaboraciones al estilo cubano

Agencias de venta en todos los países

Elaboraciones convenidas a la Compañía Arrendataria para venderlas en las expendedorías a los precios siguientes:

CIGARROS	Cabida de los envases	Precio de la cajita de 25 — Pesetas	Precio de la unidad — Peseta
Diputados	25	40,00	1,60
Invencibles	25	37,50	1,50
Presidentes	25	36,25	1,45
Filipinos extra	25	31,25	1,25
Favoritos Churruca	25	23,75	0,95
Rosales	25	22,50	0,90
Favoritos A. Correa	25	21,50	0,85
Vegueros chicos	25	20,00	0,80
Panetelas	25	18,75	0,75
Londres finos	25	17,50	0,70

SEÑORITAS: Ptas. 3,65, petaca de 20 cigarrillos
Cigarrillos CHUMS: Ptas. 2,80, paquete de 20
:—: cigarrillos. Estilo 'Virginia' :—:

Rogamos a cuantos se dirijan a nuestros anunciantes mencionen siempre "TABACOS"

Rivadeneira (S. A.)—MADRID