

A-C-2

2

100

M
230
9

Mac
230
9

Diputación
Provincial

Biblioteca

Reg. 7830
Vols. *Fda. Quintana*
Sig. *Mad. 336*
4

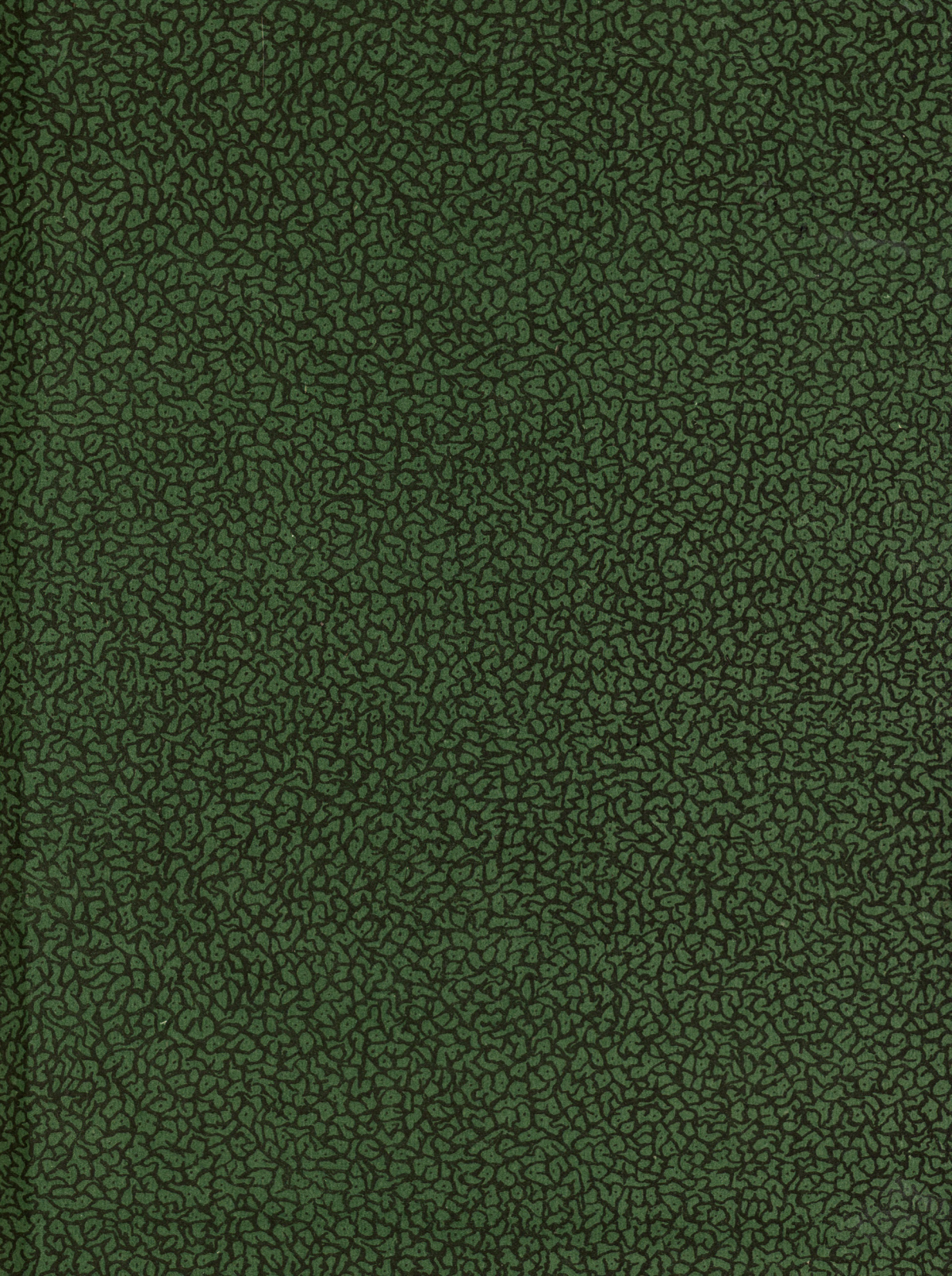

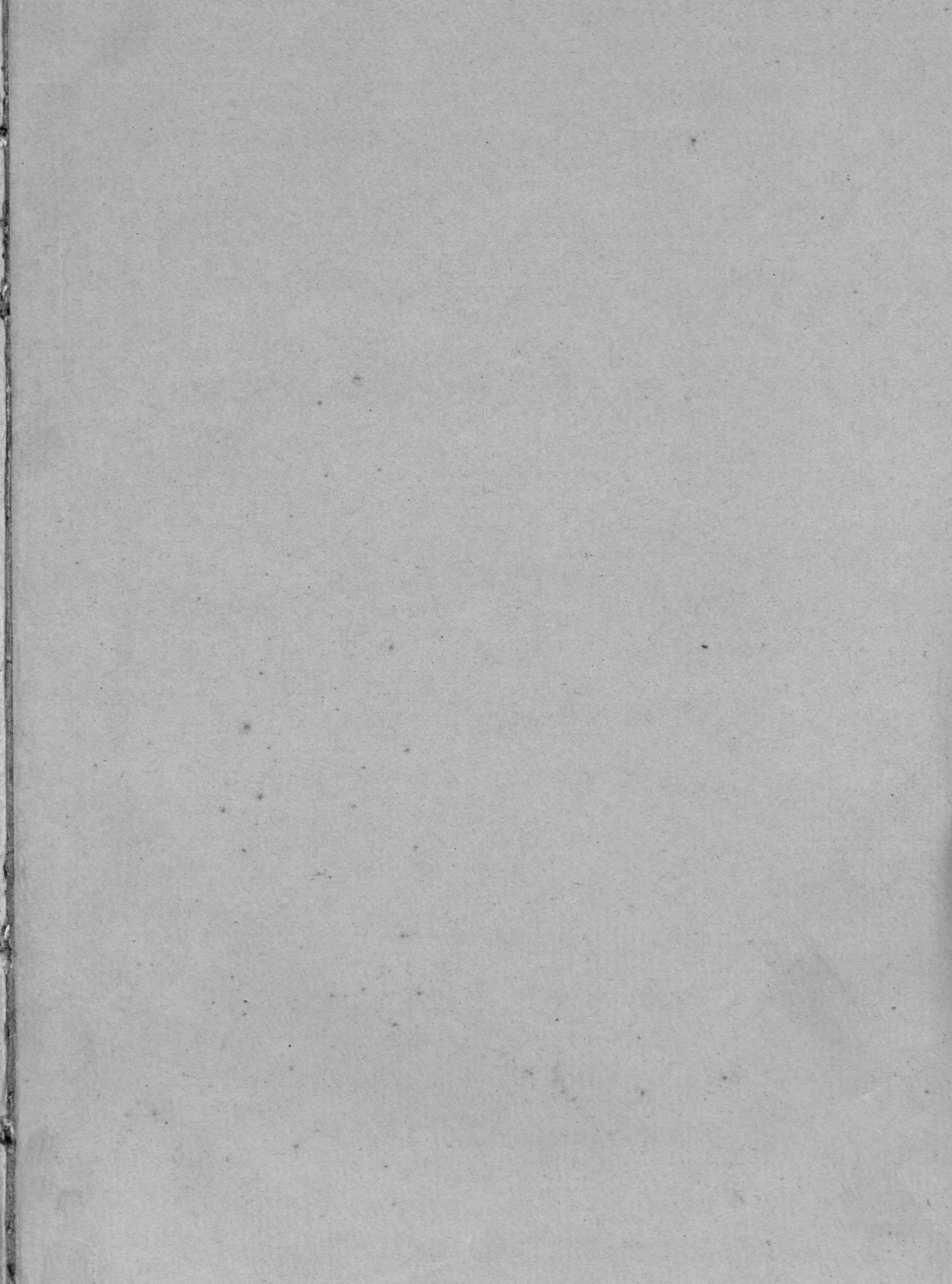

R. 4830



✓ EXPLICACION PREVIA
DE LOS CARROS Y MASCARA,
CON QUE LA IMPERIAL
Y CORONADA VILLA DE MADRID

CELEBRA

EL FELIZ NACIMIENTO
DE LOS DOS SERENISIMOS INFANTES

CARLOS Y FELIPE,

Y AJUSTE DIFINITIVO DE LA PAZ.



EN MADRID

POR DON ANTONIO DE SANCHA

AÑO DE M. DCC. LXXXIV.

EXCELLENCE OF THE

CONSTITUTIONAL

OF THE

REPUBLICAN

PRINCIPLES

AND

THE



IN MADRID

FOR DON ANTONIO DE

AND

EXPLICACION DE LOS CARROS, Y MASCARA.

RARA vez se dará motivo de mayor complacencia, ni mas digno del júbilo de los Españoles, que el feliz nacimiento de dos Infantes Gemelos, y la conclusion de una Paz tan ventajosa á los intereses nacionales. Por grandes demostraciones de gozo que se hagan, quedarán siempre nuevos afectos que explayar.

Los regocijos públicos que con esta ocasion celebra la Imperial Villa de Madrid en los dias 13, 14, y 15 del presente, dan algun indicio del ardiente amor y alborozo que tiene represados desde que acaecieron los grandes sucesos que dan motivo á estas Fiestas. Una Máscara alegórica, que explica los objetos con mayor grandeza y energía, pero no con tanta como quisiera la Villa de Madrid, amantisima de sus Monarcas, es la demostracion con que procura significar la complacencia que la ánima, las felicidades que experimenta, y el reconocimiento que tributa. Se celebrará aquella con cinco Carros de Máscara, que saldrán del Corralon grande del Prado, y pasearán en los tres dias señalados por diferentes calles.

CARRERA DEL PRIMER DIA.

Subirá la Máscara desde el Prado por delante de la casa de Medinaceli, á la Carrera de San Gerónimo, calle Mayor, via recta por las casas Consistoriales, á los Consejos, Arco, y Plaza de Palacio, en la que executará sus bayles en un tablado. Volverá por el Arco á la Puerta de Guadalaxara, Plaza Mayor, en la que, si hubiese tiempo, repetirá el bayle, y concluido, bajará por toda la calle de Atocha al lugar de donde salió.

CARRERA DEL SEGUNDO DIA.

Entrará por la calle de Alcalá á la Puerta del Sol, calle Mayor, Puerta de Guadalaxara, á la Plaza Mayor, donde tendrá el bayle, y se retirará por la calle de Atocha, Plazuela del Angel, calle de las Carretas, y Carrera de San Gerónimo.

CARRERA DEL TERCER DIA.

Entrará por la calle del Prado á la Plazuela del Angel, calle de Atocha, y Plaza Mayor. Concluido el bayle en ésta, retrocede-