

y Obispos, se ha de hacer un su-
 mario que se firmará en los Can-
 celes de la Iglesia del Hospital, ó
 donde parezca mas convenien-
 te, y aun se podrá imprimir al-
 fin de estas Constituciones en su
 segunda Edición.

XXII

*De la facultad para alterar, ó va-
 riar las Constituciones y ordenanzas.*

§. I.

Como por el transcurso de

de él tiempo puede ser forzoso
alterar ó variar substancialmente algunas de las constituciones y ordenanzas, ó añadir las que se discursivamente necesarias y precisas no siendo ahora fácil prevenirlo todo tratada este importantísimo punto la Junta de Gobierno con la mayor reflexión prudencia y madurez

pero no resolviéndose por sí, se-
 llamarán otros Heteromas
 que con los de la Junta compon-
 gan hasta el numero de quie-
 renta, procurando (si fuere po-
 sible) que los que se llama-
 ran hayan sido Consultas, y
 entonces por mayor numero
 de votos se determinará ó la de-
 rogacion ó la introduccion de
 alguna Constitucion, y ordenan,

dando cuenta en la Junta general de lo que se resolviere para que conste à todos los hermanos.

II.

El Pío y Religioso animo de el Rey nuestro señor, se ha dignado fundar la congregacion de los Hermanos de la Hospitalidad de estas Constituciones à mayor honra y gloria de Dios nro señor, de Maria Santissima.

su Madre, para alivio, consuelo
amparo y asistencia de los Po-
bres enfermos, y enfermas; me-
jor regimen y gobierno de los
Hospitales de la Corte: Lo que
S.M. manda se observe cum-
pla y execute. Madrid 8 de Oc-
tubre de 1754.

S.M. aprueba estas Constitu-
ciones. — El Conde de Valdeparaiso.



0

cup

-mm

-00

50

-mm

mm

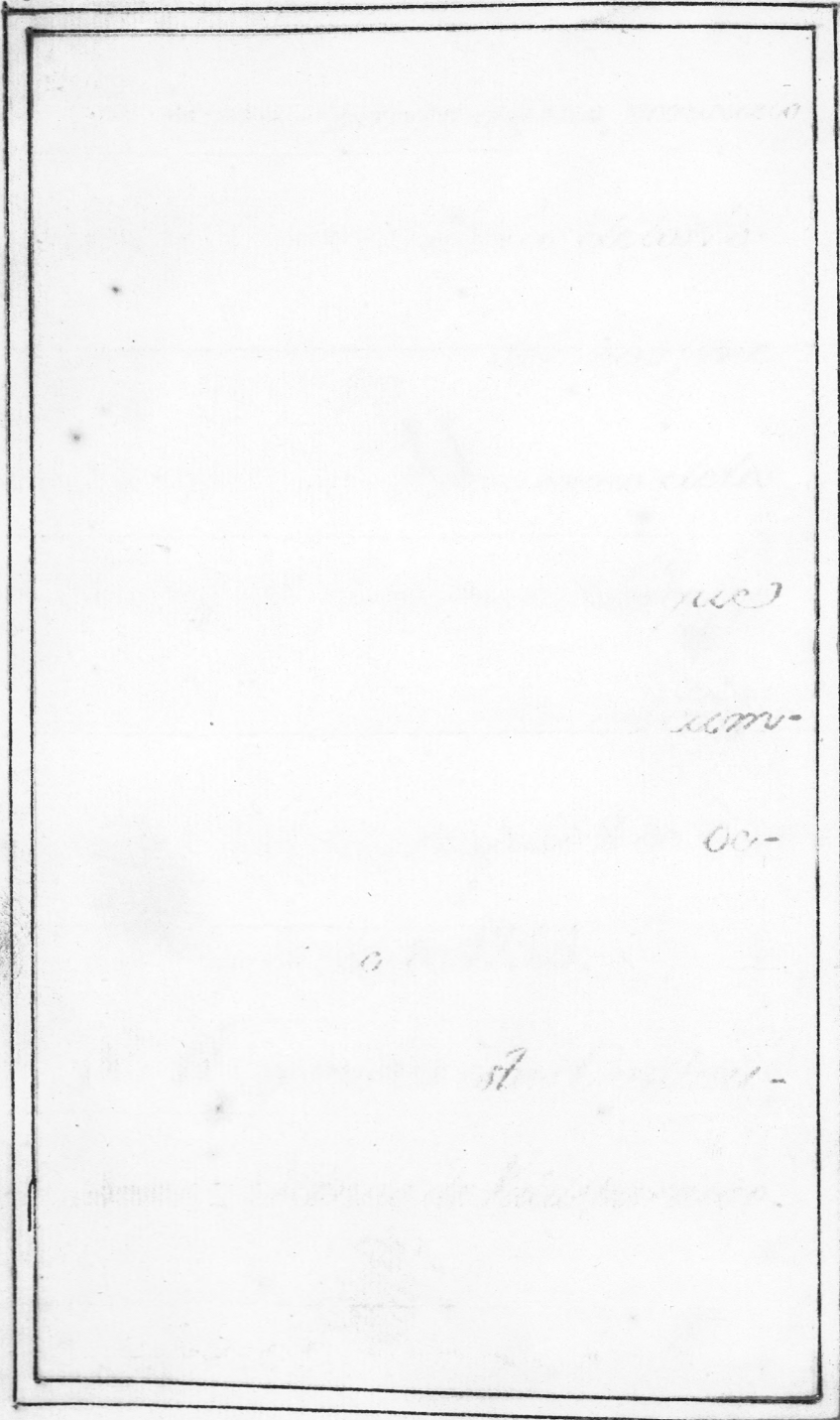

Faint, illegible handwritten text at the top of the page.

Faint, illegible handwritten text in the upper middle section.

Faint, illegible handwritten text in the middle section.

Faint, illegible handwritten text in the middle section.

Faint, illegible handwritten text in the middle section.

Faint, illegible handwritten text in the middle section.

Faint, illegible handwritten text in the middle section.

Faint, illegible handwritten text in the lower middle section.

Faint, illegible handwritten text in the lower middle section.

Faint, illegible handwritten text at the bottom of the page.

60984 81800





1068185



