

CALLES.	Números.		Manzanas.	Números de marcos.	DOTACIONES Y CONCEPTOS.
	Nuevos.	Viejos.			
Plazuela de la Cebada.	98	3	103	4	Medio cuartillo comprado por acuerdo de 3 de agosto de 1730.
Calle de Toledo.	59	7	144	5	{ Medio cuartillo comprado por acuerdo de 12 de junio de 1668.

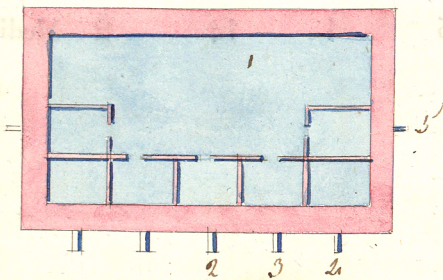

ARCA SUBTERRANEA FRENTE DE LOS PORTALES DE SANTA CRUZ.

Calle de Toledo.	19	9	165	1	{ Medio cuartillo de gracia por acuerdo de 15 de diciembre de 1667.
--------------------------	----	---	-----	---	---

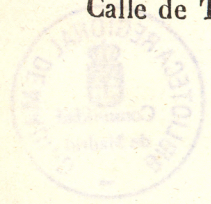
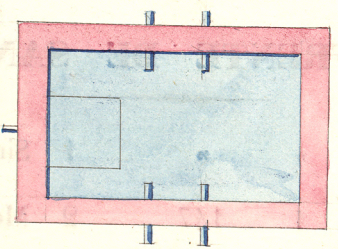

ARCA SUBTERRANEA EN LA CAVA DE SAN MIGUEL.

CALLES.	Números.		Manzanas.	Números de marcos.	DOTACIONES Y CONCEPTOS.
	Nuevos.	Viejos.			
Calle de Bordadores, Convento de S. Felipe Neri.	1	7	189	4	Un cuartillo de gracia por acuerdo de 25 de junio de 1683.
Idem.	11	1	389	2	{ Un cuartillo de gracia eventual por acuerdo de 13 de febrero de 1815.
Calle del Arenal.	22	2	393	3	Un cuartillo de gracia por acuerdo de 8 de octubre de 1670.
Plazuela del Conde de Barajas.	8	7	169	4	{ Un cuartillo de gracia segun acuerdo de 25 de setiembre de 1641.
Calle de las Platerías.	2	7	171	5	{ Medio cuartillo por tener dentro de la posesion la visita del arca.
Plazuela de San Miguel.	6	9	173	6	Un cuartillo comprado por acuerdo de 6 de febrero de 1765.
Plazuela de Santiago.	2	1	420	7	{ Medio real de gracia y en permuta de un real que da el viage de Amaniell á las fuentes de Matalobos y el Cura, segun acuerdo de 2 de agosto de 1641.

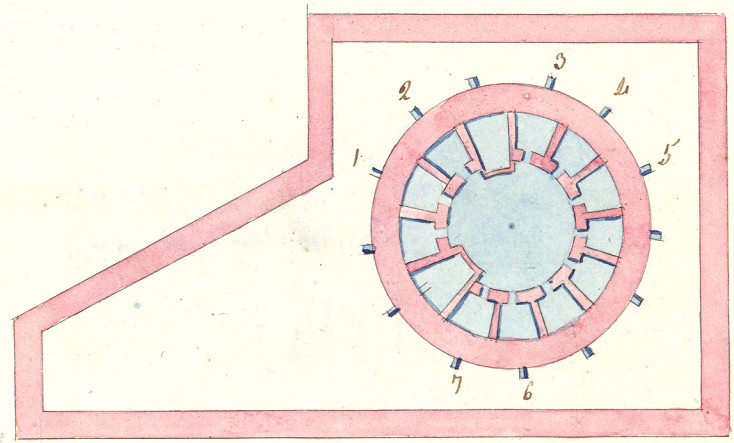

CAMBIJA EN LA PLAZUELA DE LAS PLATERÍAS, INMEDIATO AL SALVADOR.

CALLES.	Números.		Manzanas.	Números de marcos.	DOTACIONES Y CONCEPTOS.
	Nuevos.	Viejos.			
Fuente pública de la Villa.	»	»	»	1	Sin dotacion fija.
Plazuela de la Villa.	109	1	180	2	{ Medio real á censo de 165 rs. y 15 mrs. al año por 5500 de principal.
Carcel de Villa.	»	»	»	3	{ Medio real por ser establecimiento público y de los Propios de Madrid.
Calle de la Cruzada.	4	2	428	4	Un cuartillo comprado por acuerdo de 13 de julio de 1768.
Plazuela del Cordon.	2	1	176	5	Un cuartillo comprado por acuerdo de 4 de agosto de 1766.
Calle de Santa María.	2	1	443	6	Un cuartillo de gracia por acuerdo de 9 de marzo de 1731.
Plazuela del Conde de Miranda, Convento de las Carboneras.	4	»	176	7	Un cuartillo de gracia por acuerdo de 14 de julio de 1632.

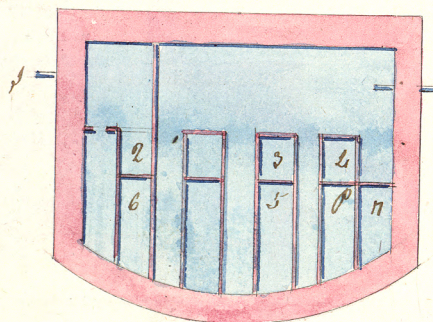

CAMBIJA EN LA PLAZUELA DE SAN NICOLAS.

CALLES.	Números.		Manzanas.	Números de marcos.	DOTACIONES Y CONCEPTOS.
	<i>Nuevos.</i>	<i>Viejos.</i>			
Calle del Factor.	7	5	440	1	
Calle de la Cruzada.	3	4	427	2	Medio real de gracia por acuerdo de 19 de agosto de 1647.
Cuartel de San Nicolás.	13	2	436	3	Sin dotacion fija.
Plazuela de Santa María.	2	2	440	4	{ Un cuartillo á censo de 297 rs. al año por 9900 de principal, segun acuerdo de 28 de noviembre de 1757.
Casa del Marqués de Villatoyas, calle del Luzon.	7	4	425	5	Medio cuartillo comprado por acuerdo de 24 de julio de 1774.
Calle de la Almudena	120	1	440	6	Un cuartillo de gracia por acuerdo de 29 de agosto de 1653.
Idem, Monjas de Constantinopla.	114	»	425	7	{ Un cuartillo de gracia segun acuerdo de 29 de setiembre de 1735.

