

CALLES.	Números.		Manzanas.	Números de marcos.	DOTACIONES Y CONCEPTOS.
	Nuevos.	Viejos.			
Calle de Francos.	32	14	332	4	{ Medio cuartillo á censo de 148 rs. y 17 mrs. al año por 4950 de principal.
Calle de Cantarranas, Monjas Trinitarias.	20	11 y 12	230	5	Un cuartillo de gracia por acuerdo de 24 de mayo de 1632.

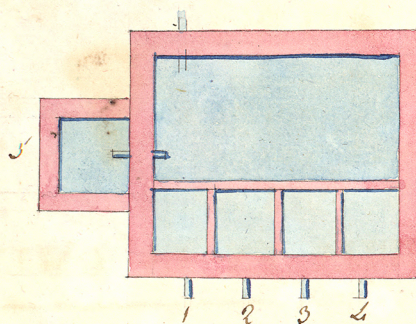

ARQUILLA DE PASO EN LA CALLE DE ATOCHA.

Calle de la Torrecilla del Leal, Hospital de Naturales de Madrid.	5		25	1	Un cuartillo de gracia por acuerdo de 16 de agosto de 1732.
Calle de Atocha, Convento de San Juan de Dios.	60	11	6	2	Medio real de gracia por acuerdo de 16 de febrero de 1629.
Calle de la Magdalena.	38	8	7	3	{ Medio cuartillo de gracia segun acuerdo de la Excma. Junta de Propios de 12 de enero de 1827.

CALLES.	Números.		Manzanas.	Números de marcos.	DOTACIONES Y CONCEPTOS.
	Nuevos.	Viejos.			
Calle de la Magdalena, casa de Cogolludo.	36	5	155	4	Un cuartillo de gracia por acuerdo de 6 de julio de 1663.

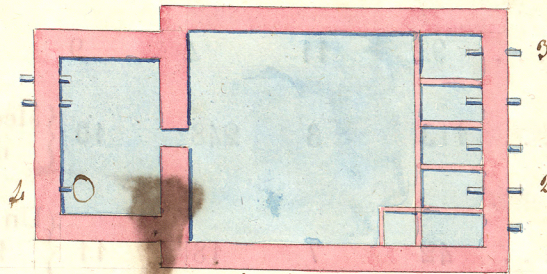

ARCA CAMBIJA EN LA CALLE DE SAN EUGENIO.

Calle de Santa Isabel.	36	2	20	1	{ Cuartillo y medio y una paja comprado y segun decreto del Sr. Corregidor de 13 de diciembre de 1799.
Calle de Atocha.	115	2	248	2	{ Medio cuartillo á censo de 148 rs. y 17 mrs. al año por 4950 de principal, segun acuerdo de 2 de diciembre de 1652.
Idem.	76	1	4	3	{ Una paja por haber redimido el censo en 14 de marzo de 1767.
Calle de San Ildefonso.	4	22	23	4	{ Medio cuartillo comprado por acuerdo de 14 de junio de 1731.

CALLES.	Números.		Manzanas.	Números de marcos.	DOTACIONES Y CONCEPTOS.
	Nuevos.	Viejos.			
Calle de Santa Isabel.	13	11	5	5	{ Medio cuartillo por tener la cambija en la fachada de la casa, segun acuerdo de 6 de mayo de 1729.
Calle de Atocha.	68	4	5	6	{ Medio cuartillo de gracia por acuerdo de 24 de noviembre de 1649.
Cuartel de Santa Isabel, en la calle de idem. . .	15	»	23	7	Sin dotacion fija.
Calle de Atocha.	74	7	5	8	{ Tres pajas de gracia por acuerdo de 11 de octubre de 1647, las que se vendieron á la Convalecencia de San Juan de Dios por el Regidor Don Fernando Rodriguez Madrid.
Idem.	92	11	4	9	
Idem.	113	3	248	10	{ Medio cuartillo comprado segun acuerdo de 13 de diciembre de 1786.
Calle de Santa Isabel.	42	7	18	11	{ Un cuartillo de gracia por acuerdo de 9 de diciembre de 1620, y medio cuartillo y una paja comprada por acuerdo de 12 de diciembre de 1749.

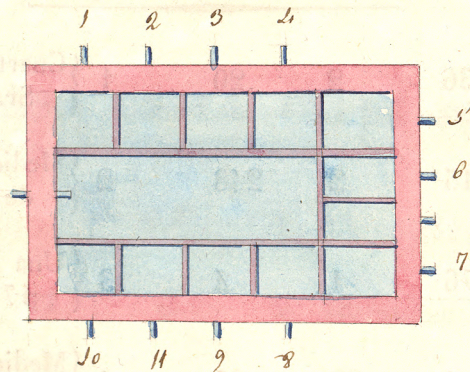

ARCA SUBTERRANEA EN LA PLAZUELA DE ANTON-MARTIN.

CALLES.	Números.		Manzanas.	Números de marcos.	DOTACIONES Y CONCEPTOS.
	Nuevos.	Viejos.			
Calle del Amor de Dios.	9	13	239	1	{ Medio cuartillo comprado por acuerdo de 16 de marzo de 1762.
Calle de Santa María.	32	8	242	2	{ Medio cuartillo comprado por acuerdo de 17 de diciembre de 1650.
Calle del Amor de Dios.	15	10	239	3	{ Medio cuartillo á censo de 137 rs. y 17 mrs. por 2750 de principal, por acuerdo de 3 de agosto de 1730, redimido posteriormente segun resulta del cuaderno de recaudacion de censos de 9 de marzo de 1818.
Idem.	4	1	237	4	Una paja comprada por acuerdo de 22 de diciembre de 1693.
Calle de Atocha, Colegio de Niños Desamparados.	119	1	248	5	Sin dotacion fija. <i>medio real del que tiene medio cuartillo p. u. de Notario</i>

