

Munguía, Sopelana y Lauquíniz. Cosecha cereales y celebra feria el 25 de Abril.

Górliz.—Anteiglesia que, con los barrios de Gamíniz, Ibarreta, Lopátegui y Ormazalde, trece caseríos y algunos edificios dispersos, forma un ayuntamiento de 1,100 habitantes. Dista 28 kilómetros de Bilbao y 3 de la estación

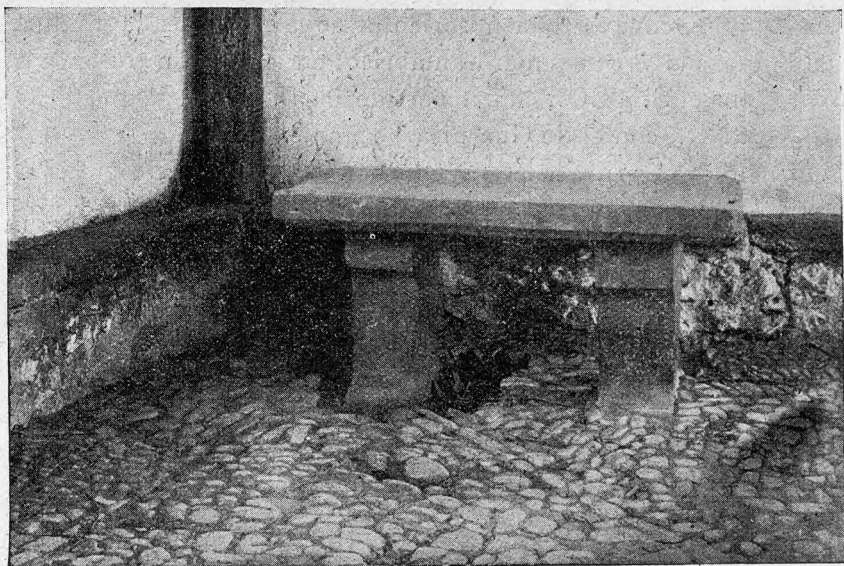

Forua.—Mesa de piedra que servía para tomar nota de los acuerdos de la Junta de vecinos, en el atrio de la iglesia

de Plencia. Carreteras a Bilbao, Munguía y Arminza. Cosecha maíz y trigo.

Gorocica.—Anteiglesia que, con los barrios de Oca y Zugastieta, trece caseríos y algunos edificios diseminados, forma un ayuntamiento de 478 habitantes. Dista 9 kilómetros de Bilbao y 1 de la estación de Zugastieta. Carretera que enlaza con la de Amorebieta a Guernica y Luno. Cosecha maíz y trigo.

Ibarranguelúa.—Ayuntamiento de 1,337 habitantes, compuesto por la anteiglesia de San Andrés de Ibarranguelúa, el lugar de Acorda, los barrios de Angoza, Apraiz, Arbóiz, Durúnguiz, Gamecho, Garteiz, Guendica, Ibaeta, Ibinaga y Lastarria, 20 caseríos y algunos edificios dispersos. La anteiglesia dista 43 kilómetros de Bilbao y 10 de la estación de Guernica y Luno. Carreteras a Guernica, Lequeitio, Elanchove y Anzora. Produce maíz, trigo y ganado.

Ibárruri.—Anteiglesia que, con los barrios de Ajurias, Astegui, Berrojas, Goméstegui, Magunabea, Túrpita y Undagoitia, 17 caseríos y varios edificios diseminados, forma un ayuntamiento de 807 habitantes. Dista 29 kilómetros de Bilbao y 3 de la estación de Zugastieta, por carretera. Produce maíz, trigo, alubias y carbón vegetal.

Larrabezúa.—Villa que, con la anteiglesia de Goicoejea, los barrios de Belarrinagabecoa, Eléjaga, Erquinco, Gastelu, Goicolea, Loroño y Sarricolea, los arrabales de El Angel, Echeoste, Elizoste y Zubitaldea, trece caseríos y numerosos edificios diseminados, forma un ayuntamiento de 1,473 habitantes. Dista la villa 17 kilómetros de Bilbao y 7 de la estación de Usánsolo. Carretera de Amorebieta a El Desierto. Cosecha maíz, trigo y alubias. Celebra feria el primer domingo de Noviembre.

Lemóniz.—Ayuntamiento de 694 habitantes, compuesto por la anteiglesia de Urizar de Lemóniz, los barrios de Andracas y Herbera, 6 caseríos y algunos edificios diseminados. La anteiglesia dista 26 kilómetros de Bilbao y 7 de la estación de Plencia, por carretera. Cosecha maíz y trigo.

Maruri.—Ayuntamiento de 667 habitantes, compuesto por la anteiglesia de San Lorenzo de Maruri, 23 caseríos y varios edificios dispersos. La anteiglesia dista 21 kilómetros de Bilbao y 5 de la estación de Munguía. Carretera que enlaza con la de Munguía a Plencia. Produce cereales y ganado.

Mendata.—Ayuntamiento de 1,054 habitantes, formado por la anteiglesia de San Miguel de Mendata, los barrios de Albiz-becoa, Albiz-goicoa, Astoaga, Gogorza, Lamíquiz, Mármiz, Mendatauri, Olabe y Zarra; 13 caseríos y varios edificios diseminados. La anteiglesia dista 36 kilómetros de Bilbao y 7 de la estación de Guernica y Luno. Carretera de Guernica a Muniqueta. Cosecha cereales, castañas y manzanas.

Meñaca.—Anteiglesia que, con los barrios de Amézaga, San Lorenzo de Mesterica y Santa Elna de Emerando, once caseríos y varios edificios dispersos, forma un ayuntamiento de 657 habitantes. Dista 21 kilómetros de Bilbao y 5 de la estación de

Munguía. Carretera que enlaza con la de Munguía a Bermeo. Produce maíz, trigo y leñas.

Morga.—Ayuntamiento de 752 habitantes, formado por la anteiglesia de Meacauz de Morga, los barrios de Esquirica, Flores, Meaca, Morgacoena, Morgaondo y Oñarte; nueve caseríos y varios edificios diseminados. Dista 27 kilómetros de Bilbao y 7 de la estación de Mújica. Carretera que enlaza con la de Munguía a Guernica y Luno. Cosecha maíz, trigo, alubias, castañas, manzanas y chacolí.

Mújica.—Ayuntamiento de 1,362 habitantes, compuesto por la anteiglesia de Ugarte de Mújica, los barrios

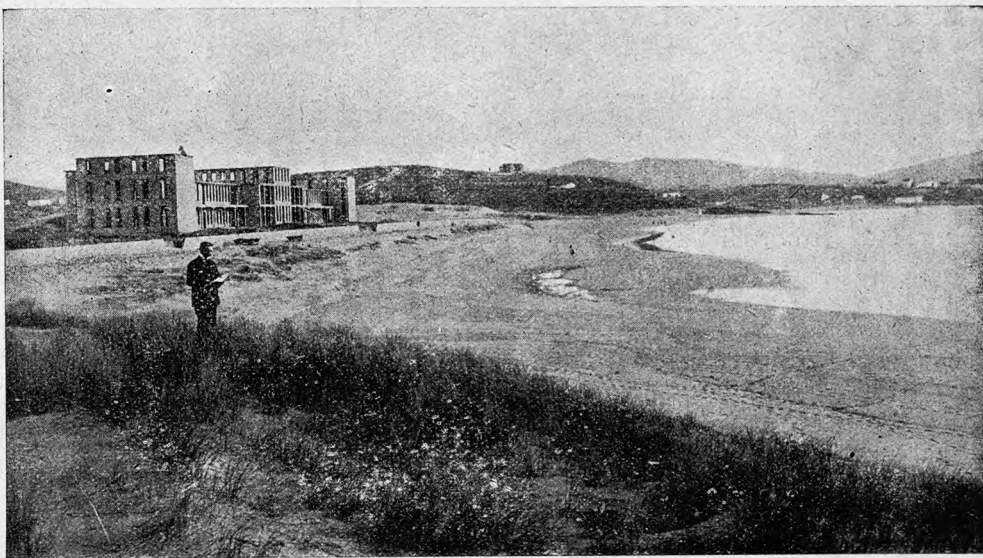

Playa de Górliz

de Astelarra, Besánguiz y Ordorica, 23 caseríos y varios edificios dispersos. Dista la anteiglesia 32 kilómetros de Bilbao y tiene estación de ferrocarril a 2 kilómetros. Carreteras a Munguía, Guernica y Amorebieta. Cosecha maíz y trigo.

Mundaca.—Anteiglesia que, con ocho caseríos agregados, forma un ayuntamiento de 1,862 habitantes. Dista 36 kilómetros de Bilbao y 3 de la estación de Pedernales.

Carretera de Bermeo a Guernica y Luno. Abunda la pesca de besugo, atún y merluza. Cosecha maíz, trigo, chacolí, frutas y verduras.

Munguía. — Ayuntamiento de 5,299 habitantes, formado por la villa de este nombre, la anteiglesia de Trobica, los barrios de Achuri, Atela, Barazabal, Billela, Desio, Elguézabal, Esmerando, Estación, Frúniz, Gámiz, Iturribáizaga, Larrauri, Llona, Marcaida, Marúchaga, Maurolas y Morga; 53 caseríos y muchos edificios dispersos. La anteiglesia dista 16 kilómetros de Bilbao y tiene estación de ferrocarril. Carreteras a Bermeo, Bilbao, Plencia, Sopelana y Guernica y Luno. Produce maíz, trigo y ganado vacuno y de cerda. Celebra ferias el 17 de Enero, el 15 de Mayo y el 1.º y 3.º domingo de cada mes. Mercados los domingos.

Murueta. — Ayuntamiento de 405 habitantes, formado por la anteiglesia de Nuestra Señora de Murueta, doce caseríos y varios edificios dispersos. Dista 37 kilómetros de Bilbao y tiene estación de ferrocarril. Carretera de Guernica y Luno a Bermeo. Cosecha cereales.

Navárniz. — Anteiglesia que, con los barrios de Icazurietas, Icháurragas, Lequerica, Merica, Uribarri y Zabaleta, siete caseríos y varios edificios dispersos, forma un ayuntamiento de 602 habitantes. Dista 42 kilómetros de Bilbao y 9 de la estación de Guernica y Luno, por carretera. Cosecha maíz y trigo. Celebra feria el último sábado de Octubre.

Pedernales. — Anteiglesia que, con el lugar de Canala y el barrio de Abaroa, forma un ayuntamiento de 424 habitantes. Dista 39 kilómetros de Bilbao y tiene estación de ferrocarril, en la que termina la línea de Amorebieta. Carretera de Bermeo a Guernica y Luno. Cosecha maíz, trigo y chacolí.

Rigoitia. — Villa que forma ayuntamiento con la anteiglesia de Elejalde, los barrios de Errecarte y Mechicas, 30 caseríos y varios edificios dispersos. Tiene 1,261 habitantes, y dista 36 kilómetros de Bilbao y 5 de la estación de Guernica y Luno. Carretera de Guernica y Luno a Munguía. Produce principalmente maíz, trigo, alubias y ganado.

Santa María de Lezama. — Ayuntamiento de 1,201 habitantes, formado por la anteiglesia de dicho nombre, los barrios de Arechalde, La Cruz, Garayolza y Goitiolza, 27 caseríos y numerosos edificios dispersos. La anteiglesia dista 11 kilómetros de Bilbao, con estación de ferrocarril (término de la línea de Bilbao). Carreteras a El Desierto, Amorebieta y Garay. Produce maíz, trigo y ganado.

Sondica. — Ayuntamiento formado por la anteiglesia de La Campa, los barrios de Bosozábal, Isarza y Sangróniz, 16 caseríos y varios edificios diseminados. Tiene 915

habitantes. La anteiglesia dista 7 kilómetros de Bilbao y tiene estación de ferrocarril. Carretera de El Desierto a Amorebieta. Cosecha maíz, trigo, alubias y algunas hortalizas.

PARTIDO JUDICIAL DE MARQUINA

Ocupa la zona nororiental de la provincia, y confina: por el N., con el mar Cantábrico; por el E., con Guipúzcoa; por el S. y SO., con el partido de Durango, y, por el O. y NO., con el de Guernica y Luno.

Sus principales montes son el Oiz, el Urco, el Calvo, las derivaciones de la sierra de Elgueta, el Max, el Arno y el Asterrica.

Le bañan el Arribas u Ondárroa y el Lequeitio, que desarrollan toda su corriente dentro de la jurisdicción, y algunos pequeños afluentes del Deva y del Ibaizábal.

Cruza por Mediodía la línea férrea de San Sebastián a Bilbao.

Las principales carreteras que recorren el territorio son: las de Marquina a Ondárroa, a Elgóibar y a Eorrio; con esta última viene a enlazar un ramal procedente de Zugastieta, y de la misma se desprende otro hacia Mallavia; la de Durango a Málzaga; de Arbácegui y Guerricaiz a Guernica y Luno; de Lequeitio a Guernica y Luno, a Marquina, a Guerricaiz y a Deva; de Zaldúa a Durango, y algunas más que indicaremos en sus lugares respectivos.

Este partido comprende los términos municipales de Marquina, Amoroto, Arbácegui y Guerricaiz, Berriatúa, Cenarruza, Echebarria, Er-

múa, Garay, Guizaburuaga, Ispáster, Jemein, Lequeitio, Mallavia, Mendeja, Murélag, Ondárroa, Verriz y Zaldúa.

Marquina. — Villa de 1,616 habitantes, a 50 kilómetros de Bilbao y a 15 de la estación de Elgóibar. Carreteras indicadas anteriormente. Produce trigo, maíz, castañas, manzanas y ganado vacuno. Celebra ferias el segundo sábado de cada mes, el 24 de Agosto y el 8 de Diciembre. Tiene agregados los caseríos de Barena, Elejalde, Illoro, Iruzubieta y Lasarte, y muchos edificios diseminados.

Amoroto. — Anteiglesia que, con el barrio de Olaeta, ocho caseríos y varios edificios dispersos, forma un ayuntamiento de 627 habitantes. Dista 55 kilómetros de Bilbao y 27 de la estación de Deva, por carretera. Produce maíz, trigo, manzanas y ganado.

Arbácegui y Guerricaiz. — Ayuntamiento de 1,056 habitantes, formado por el lugar de Munditibar, la villa de Guerricaiz, la anteiglesia de Arbácegui, los barrios de Berreño y Guerrica, el caserío de Totorica, doce caseríos y numerosos edificios dispersos. El lugar dista 38 kilóme-

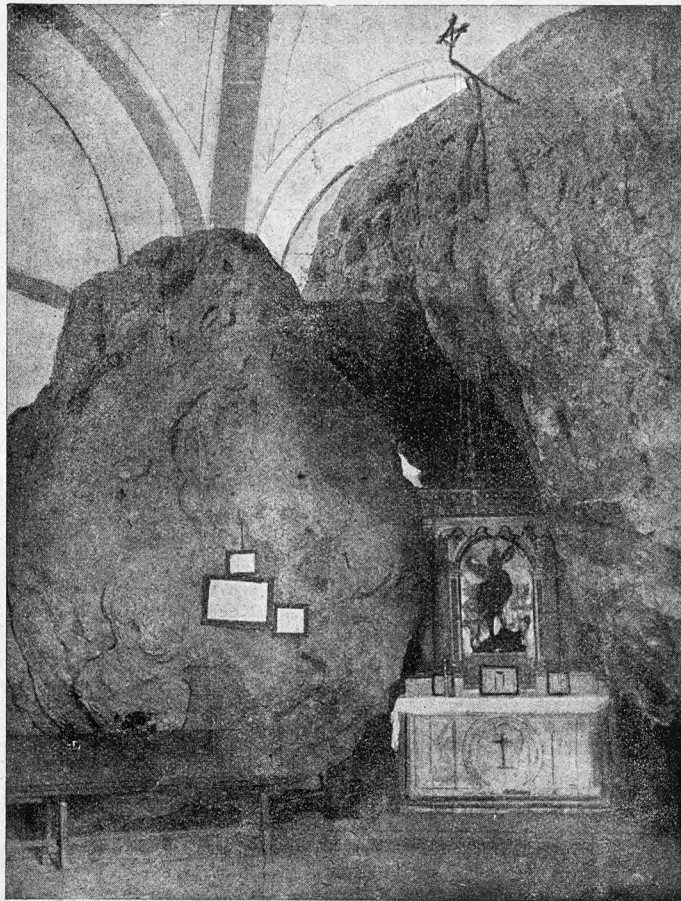

Marquina.—Interior de San Miguel de Arrechinaga

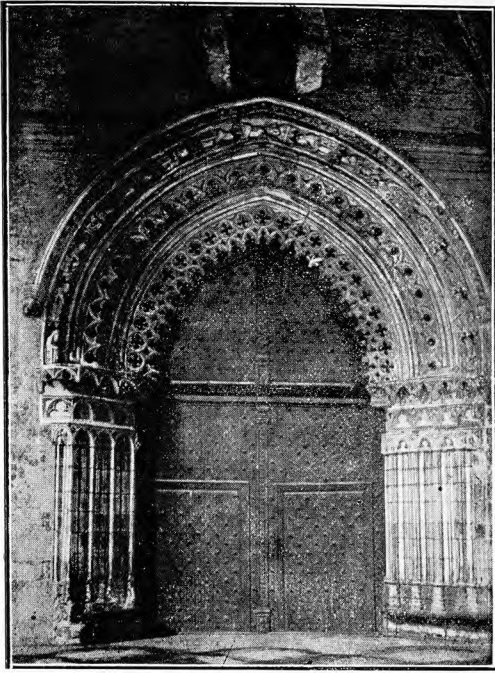

BILBAO. — IGLESIA DE SANTIAGO



VALMASEDA. — IGLESIA DE SAN SEVERINO

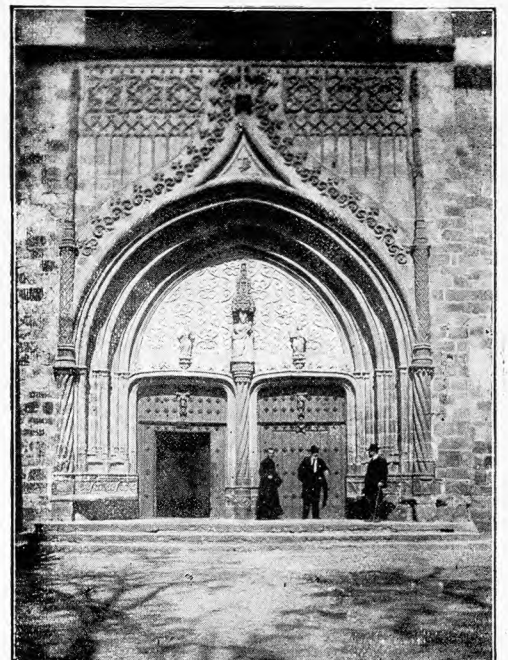

GÜEÑES. — IGLESIA DE SANTA MARÍA

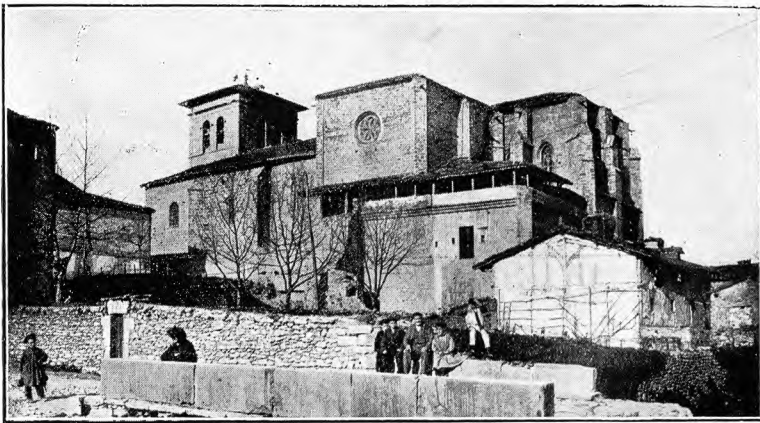

ORDUÑA. — IGLESIA PARROQUIAL



GALDÁCANO. — VISTA DE LA PARROQUIA DE SANTA MARÍA

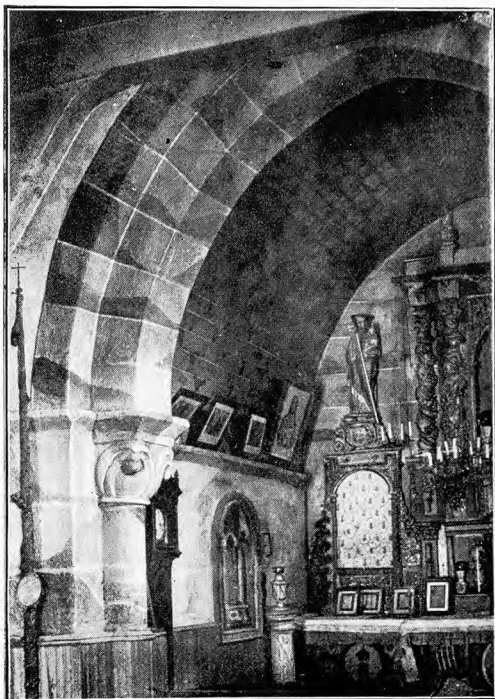

BERMEO. — INTERIOR DE SAN PELAYO



BUSTURIA. — CRUZ PROCESIONAL



GALDÁCANO. — PUERTA DE SANTA MARÍA



ELORRIO — RELICARIO DE SAN AGUSTÍN DE ECHEVARRÍA



GALDÁCANO — CAPITELAS EN SANTA MARÍA

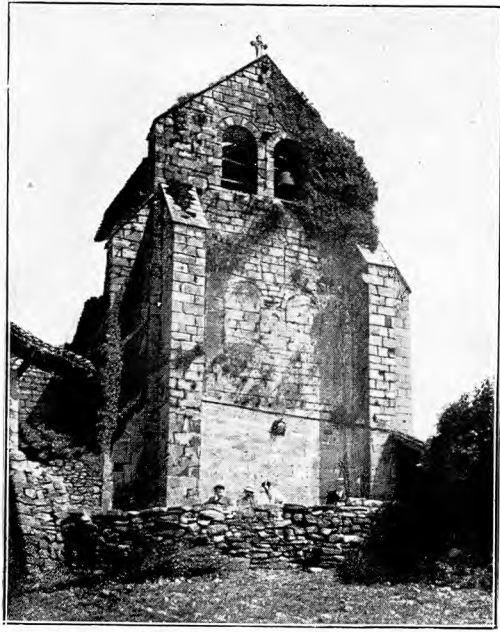

GALDÁCANO. — IGLESIA DE SANTA MARÍA

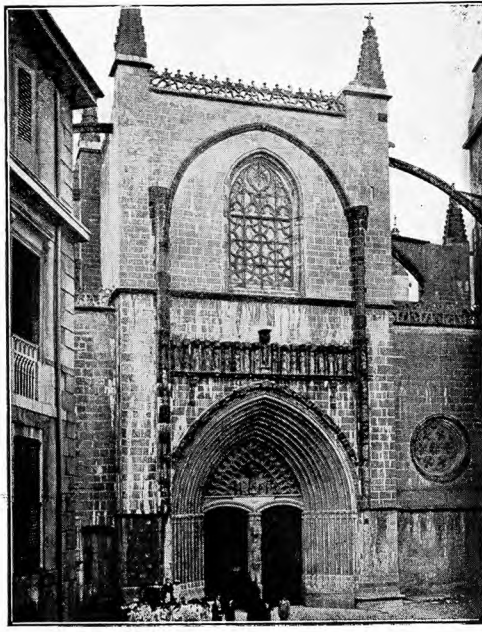

LEQUEITIO. — IGLESIA DE SANTA MARÍA



GUECHO. — TORRE

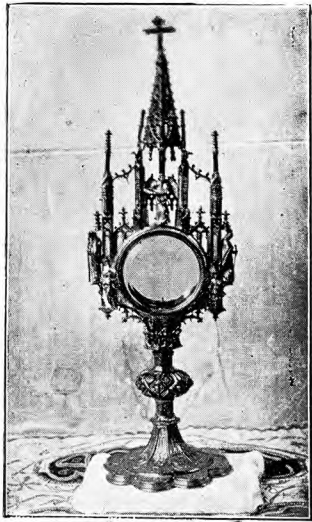

ARTEAGA. — CUSTODIA



DEUSTO. — CAPILLA PÚBLICA DE LA UNIVERSIDAD

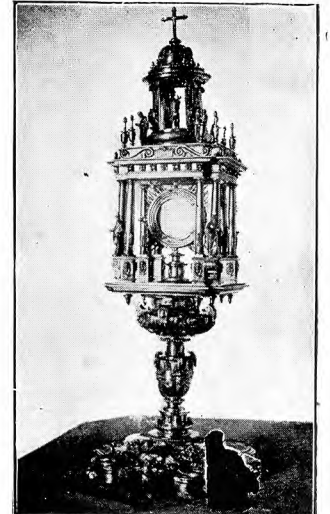

BUSTURIA. — CUSTODIA



ERANDIO. — TORRE DE LA IGLESIA



AMOREBIETA. — TORRE DE LA IGLESIA

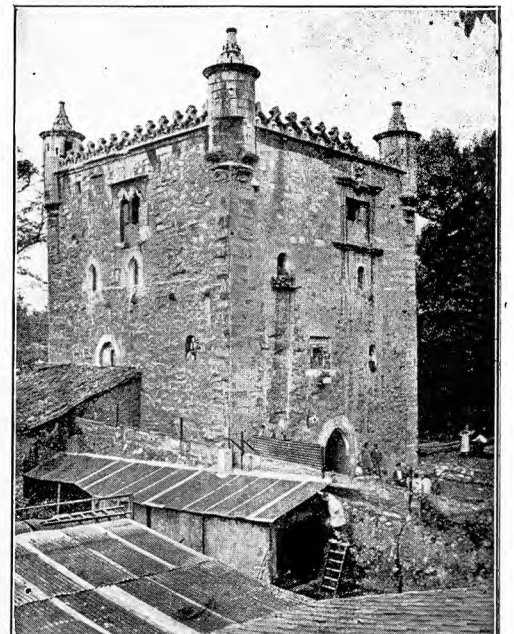

SESTAO. — TORRE



GALDÁCANO. — PUERTA DE SANTA MARÍA

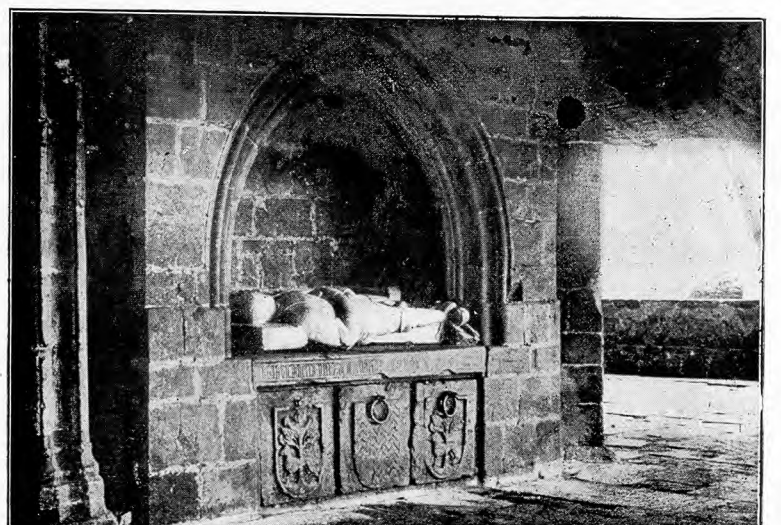

ERANDIO. — SEPULCRO EN EL PÓRTICO

tros de Bilbao y 13 de la estación de Guernica y Luno. Carreteras a Guernica, Zugastieta, Marquina y Lequeitio. Cosecha cereales.

Berriatúa. — Anteiglesia que, con los barrios de Asterrica, La Magdalena y Mereludi, y el caserío de Elexpurua, forma un ayuntamiento de 1,154 habitantes. Dista 57 kiló-

Guerricaiz a Lequeitio. Produce principalmente cereales y ganado.

Ispáster. — Anteiglesia que, con los barrios de Artica, Barainca, Cortázar, Curchiaga, Gallette, Gardata, Larrinaga, Mendazono, Solarte y Soluane; el caserío de Arrupain y numerosos edificios dispersos, forma un ayuntamiento de 1,153 habitantes. Dista 51 kilómetros de Bilbao y 18 de la estación de Guernica y Luno. Carreteras a Guernica, Lequeitio y Ea. Produce maíz, trigo y ganado. Celebra feria el último sábado de Noviembre.

Jemein. — Ayuntamiento de 1,237 habitantes, compuesto por la anteiglesia de Jemein o Achondoa, el barrio de Meabe, 28 caseríos y numerosos edificios diseminados. Dista 51 kilómetros de Bilbao y 16 de la estación de Elgóibar. A su término corresponde el famoso balneario de Urberuaga de Ubilla, de aguas termales bicarbonatadas nitrogenadas. Hay fundiciones de metales y fábrica de fluido eléctrico.

Lequeitio. — Villa de 4,014 habitantes, a 56 kilómetros de Bilbao, 23 de la estación de Deva y 21 de la de Guernica

y Luno. Hállase junto a la desembocadura del río de su nombre, con puerto de mar y dos buenas playas para baños. Abunda mucho la pesca. Hay fábricas de escabeche, de conservas alimenticias, de chocolate y de electricidad. Tiene escuela de náutica. Cosecha trigo y maíz. Varios caseríos están agregados a su ayuntamiento. Es muy notable la parroquia de Santa María, con hermosa fachada gótica.

metros de Bilbao y 14 de la estación de Deva. Carretera de Marquina a Ondárroa. Cosecha maíz, trigo y manzanas. Celebra ferias el primer domingo de cada mes.

Cenarruza. — Ayuntamiento de 927 habitantes, formado por el lugar de Bolibar, la anteiglesia de Cenarruza, los barrios de Arta, Céniga y Ciárregui, y los caseríos de Cortaguren y Garinduaga. El lugar dista 43 kilómetros de Bilbao y 16 de la estación de Zugastieta. Carretera de Zugastieta a Marquina. Cosecha cereales.

Echebarría. — Ayuntamiento de 941 habitantes, compuesto por la anteiglesia de San Andrés de Echebarría, 31 caseríos y numerosos edificios diseminados. La anteiglesia dista 52 kilómetros de Bilbao y 13 de la estación de Elgóibar. Carreteras a Marquina, Elgóibar y Barinaga. Cosecha maíz y trigo.

Ermúa. — Villa de 871 habitantes, a 43 kilómetros de Bilbao, con estación de ferrocarril. Carretera de Durango a Málzaga. Cosecha cereales y tiene importante fabricación de armas de fuego. Hay agregados el barrio de San Lorenzo y los caseríos de Elorreta y Urco.

Garay. — Anteiglesia que, con 11 caseríos y varios edificios diseminados, forma un ayuntamiento de 400 habitantes. Dista 36 kilómetros de Bilbao y 5 de la estación de Durango, por carretera. Produce maíz, trigo, castañas, manzanas, carbón vegetal y ganado. Hay un balneario de aguas sulfurosas, en Arroita.

Guizaburuaga. — Anteiglesia que, con cinco caseríos y algunos edificios diseminados, forma un ayuntamiento de 344 habitantes. Dista 50 kilómetros de Bilbao y 24 de las estaciones de Zugastieta y Guernica y Luno. Carretera de

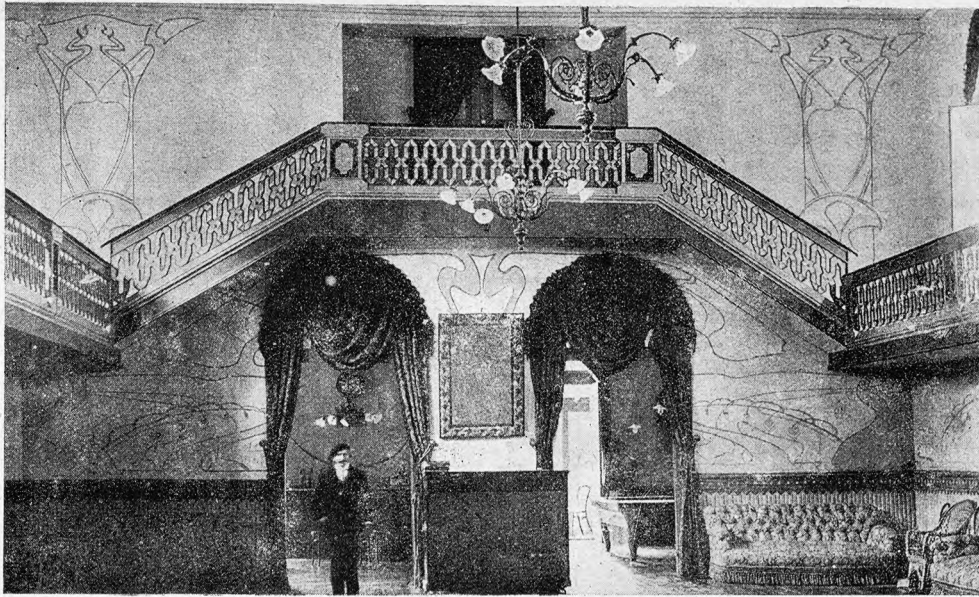

Jemein.—Urberuaga de Ubilla. Salón del Casino



Ondárroa.—Orillas del río Artibay

Mallavia. — Anteiglesia que forma ayuntamiento con los barrios de Aretio, Goitana, Guerna, Osma y Verano; ocho caseríos y numerosos edificios diseminados. Cuenta 1,054 habitantes, y dista 42 kilómetros de Bilbao y 3 de la estación de Ermúa. Carretera que enlaza con la de Marquina a Olacueta. Cosecha cereales.

Mendeja. — Ayuntamiento de 410 habitantes, compuesto por la anteiglesia de Celaya o San Pedro de Mendeja, los barrios de Iturrate, Leaqui y Licon, y cuatro ca-

serios. Dista 60 kilómetros de Bilbao y 25 de las estaciones de Deva y de Guernica y Luno. Carretera que enlaza con la de Lequeitio a Ondárroa. Cosecha maíz y trigo.

Murélaga.—Ayuntamiento de 1,159 habitantes, compuesto por el lugar de Aulestia, los barrios de Goyerría, Ibarrola, Málix, Narea, San Antón, Urriola y Zubero; ocho caseríos y varios edificios dispersos. El lugar dista 43 kiló-

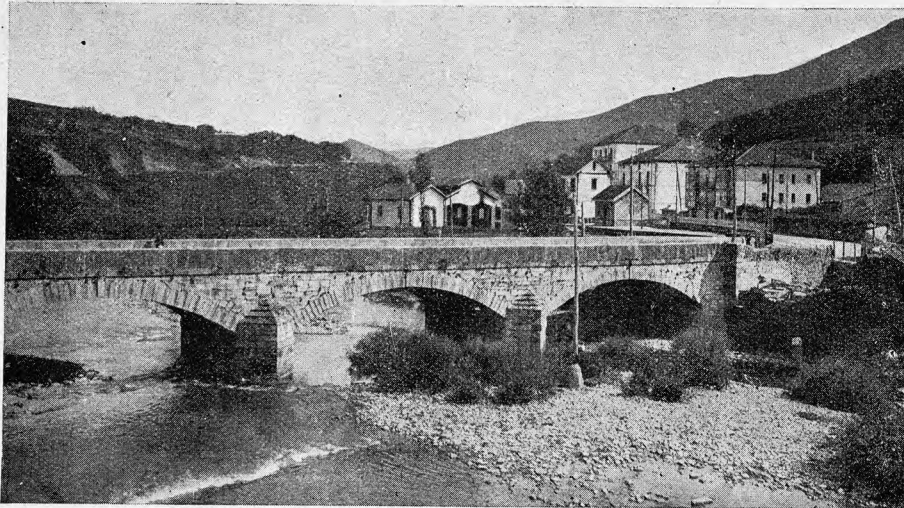

Valmaseda.—Puente llamado del Celemin

metros de Bilbao y 19 de la estación de Guernica y Luno. Carretera de Guerricaiz a Lequeitio. Produce maíz y trigo.

Ondárroa.—Villa de 4,127 habitantes, a 61 kilómetros de Bilbao y a 10 de la estación de Deva. Carreteras a Deva, Lequeitio y Marquina. Está situada al fondo de la bahía de su nombre, donde tiene puerto de mar con astillero y excelente playa con casetas para baños. Su industria principal es la pesca, que da lugar a una importante producción de salazones y conservas alimenticias. También se fabrica sidra en gran cantidad. Cosecha trigo, cebada, chacolí, castañas y legumbres. Hay agregados los barrios de Gorocica y Rentería, el caserío de Eizmendia y varios edificios diseminados.

Vérriz.—Anteiglesia que, con los barrios de Conventu-ondúe y Olacueta, 43 caseríos y numerosos edificios diseminados, forma un ayuntamiento de 1,797 habitantes. Dista 34 kilómetros de Bilbao y tiene estación de ferrocarril en el barrio de Olacueta. Carreteras a Bilbao, Marquina, Málzaga y Elorrio. Cosecha maíz, trigo, legumbres y patatas.

Zaldúa.—Ayuntamiento de 751 habitantes, compuesto por la anteiglesia de Zaldúa o Zaldibar, los barrios de Eizaga, Gázaga y Goyerri, 14 caseríos y muchos edificios diseminados. La anteiglesia dista 39 kilómetros de Bilbao, con estación de ferrocarril. Carretera a Durango, que cruza con la de Olacueta a Elorrio. Balneario de aguas cloruradas sulfurosas. Cosecha trigo, maíz, frutas y legumbres.

PARTIDO JUDICIAL DE VALMASEDA

Ocupa la zona occidental de la provincia, y confina: por el N., con el mar Cantábrico; por el E., con la ría y el

partido de Bilbao; por el SE., con el partido de Durango; por el S., con las provincias de Álava y Burgos, y, por el O. y NO., con la de Santander.

Pertenece a su jurisdicción el término de Orduña, que se halla enclavado entre las provincias de Álava y Burgos, confinando por el N., E. y S. con la primera y por el O. con la segunda. En cambio dentro de su territorio se encuentra el valle de Villaverde de Trucíos, que corresponde a la provincia de Santander, partido de Castro-Urdiales.

Sus principales núcleos montañosos son la sierra de Gordejuela, el monte Ereza, los montes de Triano, los picos de Serantes y de Luzuero, el monte Tejedo, los montes de Ordunte y la sierra de Castro. Desarróllase por este partido la extensa comarca de Las Encartaciones.

Le bañan los ríos Cadagua, con sus tributarios el Arciniega y el Oquendo; el Somorrostro, el Agüera y algunos afluentes del Asón.

Le cruzan las líneas férreas de Bilbao a Santander, a La Robla, a Valmaseda, a Portugalete y a Musques; de Traslaviña-Herbosa a Castro-Urdiales, y varios ferrocarriles mineros. La red de carreteras es bastante complicada y nos limitaremos a indicarlas al tratar de las localidades a quienes interesan.

Comprende los municipios de Valmaseda, Abanto y Ciérvana, Arcentales, Baracaldo, Carranza, Galdames, Gordejuela, Güeñes, Lanestosa, Musques, Orduña, Portugalete, San Salvador del Valle, Santurce Antiguo, Santurce-Ortuella, Sestao, Sopuerta, Trucíos y Zalla.

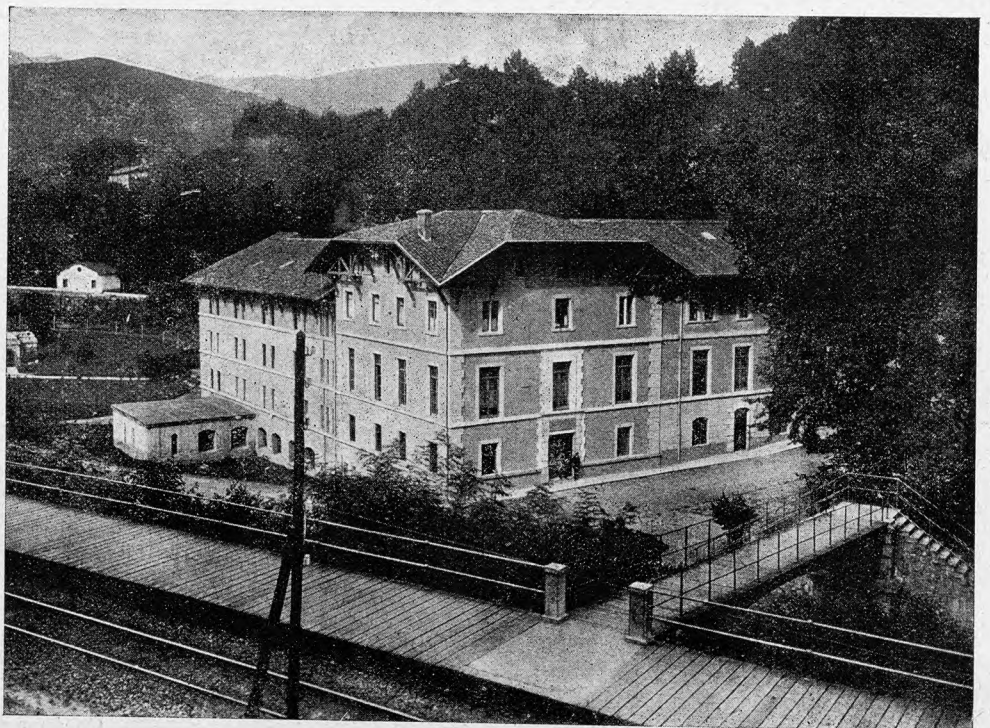

Termas de Molinar de Carranza.—Apeadero del ferrocarril y edificio

Valmaseda.—Villa de 3,528 habitantes, a 28 kilómetros de Bilbao, con estación de ferrocarril. Carreteras a Bilbao, Burgos, Amurrio, Santander y Castro-Urdiales. Tiene un importante templo gótico, dedicado a San Severino. Cosecha cereales, vino, chacolí y legumbres. Hay fábricas de harinas, de fundición de cobre, de mantas y boinas, de papel de estaño y de electricidad. Celebra feria de ganado vacuno el 16 de Julio y mercados los sábados. Tiene agre-

gados los barrios Campo de las Monjas, El Cristo, La Magdalena, Nosedal y Las Tenerías; las aldeas de Arla (con estación de ferrocarril), Pandozales y La Piedra, ocho caseríos y varios edificios diseminados.

Abanto y Ciérvana.—Ayuntamiento de 9,848 habitantes, compuesto por los lugares de Ciérvana y Gallarta; los barrios de Abanto, La Balastreira, La Barga, El Cabrito, Las Calizas, El Campillo, Cardedo, Las Carreras, Los Castaños, La Concha, Cotarro, Cotorrio, La Florida, Loreda, Murrieta de Abajo, Murrieta de Arriba, Picón y Triano, Pucheta, El Puerto, Sanfuentes, San Lorenzo, San Mamés, San Pedro Abanto y El Valle, y 12 caseríos. Estas entidades se dividen en tres agrupaciones que llevan los nombres de San Pedro de Abanto, San Román de Ciérvana y Santa Juliana de Abanto. El lugar de Gallarta dista 15 kilómetros de Bilbao y 1 de la estación de Ortuella; Pucheta tiene también estación de ferrocarril. Carreteras de Ciérvana y de Pucheta a enlazar con la de Portugalete a Castro-Urdiales, por Cabiecos y por Gallarta. Este término es esencialmente minero, lucrándose gran cantidad de hierro.

Arcentales.—Ayuntamiento de 1,543 habitantes, formado por el lugar de San Miguel de Linares; los barrios de Gerelagua, Górgolas, Mina Federico, Quintana, Rebollar, Santa Cruz, Santelices, Traslaviña y Tras los Heros; 37 caseríos y algunos edificios disgregados. La cabecera es Traslaviña, que dista 34 kilómetros de Bilbao y tiene estación de ferrocarril, donde enlaza la línea de Castro-Urdiales con la de Santander a Bilbao. Carreteras a Bilbao, Santander,

kilómetros de Bilbao y tiene estación de ferrocarril en El Desierto, distante 2 kilómetros por carretera, que enlaza con la de Portugalete a Bilbao. Hay también estaciones de ferrocarril en Luchana y en Iráuregui. La vega de Baracaldo produce chacolí y muchas y buenas hortalizas. En el término hay minas de hierro, que alimentan los «Altos Hornos» y fábricas de El Desierto, los más importantes de



Carranza y montes que le rodean

España en su género. Celebra mercados todos los días festivos.

Carranza.—Ayuntamiento de 4,463 habitantes, formado por los lugares de Ahedo, Aldea-Cueva, Ambas-Aguas, Bernales, Biañez, La Calera, La Concha, Lanzas Agudas, Llano, Matienzo, Pando, Presa, Ranero, San Cipriano, San Esteban, Sangrices, Santecilla, Sierra, Soscano, El Suceso y Valnera; los barrios de Las Bárcenas, Bollaín, Bustillo, La Cadena, El Callejo, Cezura, La Herrán, La Lama, Los Lómbanos, Manzaneda de Biañez, Manzaneda de Sierra, Molinar, Montañán, Paúles, La Revilla, Salviejo, La Tejera, Trespacios, Treto y Villanueva de Presa; 26 caseríos y varios edificios dispersos. La cabecera es La Concha, y dista 56 kilómetros de Bilbao y 3 de la estación de Ambas-Aguas. Carreteras a Bilbao, Santander, Ramales y Lanzas Agudas. Cosecha trigo, chacolí, sidra y legumbres. Es importante la cría de ganado y la producción de quesos. Yacimientos de zinc y plomo. Las aguas del célebre balneario de Molinar de Carranza están clasificadas de clorurado-sódicas bicarbonatadas nitrogenadas.

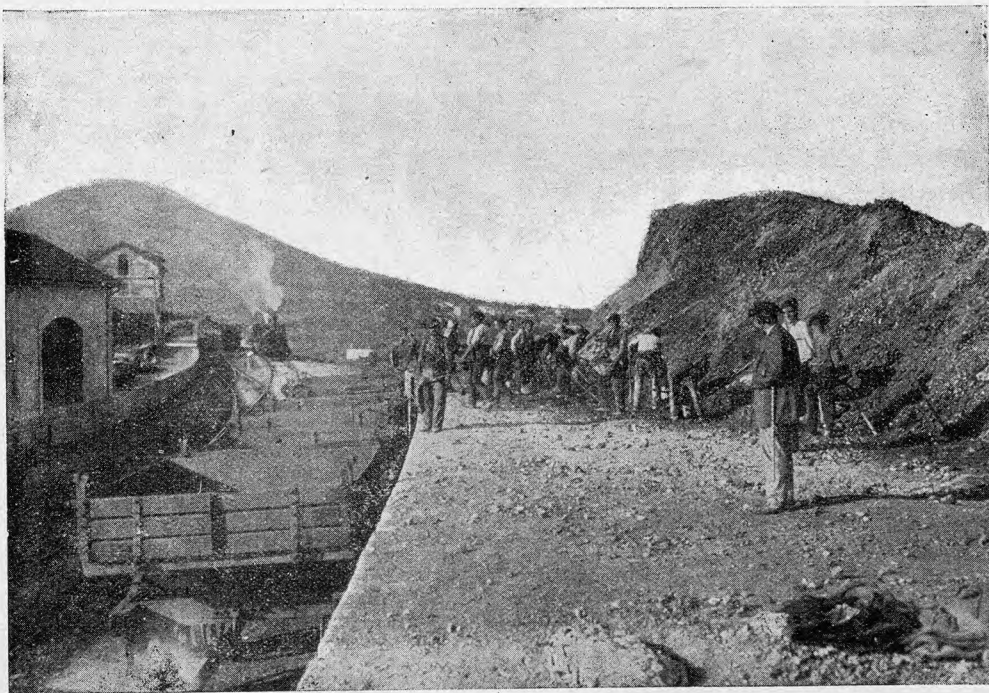

San Julián de Musques.—Cargando los vagones de mineral

Castro-Urdiales y San Miguel de Linares. Explota minas de hierro. Cosecha maíz, sidra, chacolí y hortalizas.

Baracaldo.—Ayuntamiento de 19,249 habitantes, formado por la anteiglesia de San Vicente de Baracaldo, los barrios de Arnábal, Arrandi, Beúrco, Burceña, Iráuregui, Landáburu, Luchana, El Regato, Retuerto y Vitoricha; el lugar de El Desierto y 32 caseríos. La anteiglesia dista 10

28 kilómetros de Bilbao y 7 de la estación de Gúeñes. Carretera que enlaza con la de Gúeñes a Sopuerta. Su principal industria es el laboreo de las minas de hierro, cuyo producto se exporta por medio de un ferrocarril minero.

Gordejuela.—Ayuntamiento de 1,676 habitantes, formado por el lugar de Molinar, los barrios de Artecona, Azcaray, Ibarra, Las Llanas, El Llano, El Pontón, Roda-

yega, San Juan de Berbiquez, El Verdugal y Zubiete; 24 caseríos y varios edificios dispersos. El lugar dista 21 kilómetros de Bilbao y 5 de la estación de Sodupe. Carretera de Sodupe a Arciniega. Produce principalmente trigo, chacolí, legumbres y exquisitas frutas. Celebra ferias el 15 de Mayo y del 30 de Noviembre al 8 de Diciembre.



Puente en San Juan de Somorrostro

Güeñes.—Ayuntamiento de 2,659 habitantes, compuesto por los lugares de La Cuadra y Güeñes; los barrios de Sanchósolo, San Pedro de Goicouría, Saracho, Sodupe y Zaramillo; 19 caseríos y algunos edificios diseminados. El lugar de Güeñes dista 21 kilómetros de Bilbao y tiene estación de ferrocarril. También la tienen los agregados La Cuadra, Sodupe y Zaramillo. Carreteras a Bilbao, Santander, Castro-Urdiales y Burgos. Es notable la iglesia de Santa María, con preciosa portada gótica. Cosecha maíz, chacolí y trigo. Explota minas de hierro en su término. Celebra ferias los días 2 de Febrero y 19 de Marzo, el segundo día de Pascua de Resurrección y el tercer domingo de cada mes.

Lanestosa.—Villa de 706 habitantes, a 67 kilómetros de Bilbao y a 9 de la estación de Gibaja. Carreteras a Ramales, Burgos y Bilbao. Cosecha maíz, patatas, nabos y hortalizas. Hay minas de plomo y calamina. Celebra mercados los domingos. Tiene agregados los caseríos La Paredina y La Ventilla.

Musques.—Ayuntamiento de 4,040 habitantes, compuesto por los lugares de San Juan de Somorrostro, Pobeña y San Julián de Musques; los barrios de Memerea, La Rigada, San Martín, Santelices y El Valle; 17 caseríos y algunos edificios dispersos. La cabecera es San Julián de Musques, que dista 24 kilómetros de Bilbao y tiene estación de ferrocarril, de la que parte una línea hacia dicha capital. Carreteras a Portugalete, Castro-Urdiales, Pobeña y Sopuerta. Cosecha maíz, chacolí y hortalizas. Explota impor-

tantes minas de hierro, especialmente en Somorrostro. Hay fundición de hierro y acero.

Orduña.—Ciudad de 3,226 habitantes, a 39 kilómetros de Bilbao, con estación de ferrocarril. Carretera de Bilbao a Pancorbo. Conserva sus antiguas murallas con seis puertas. Los edificios más notables son la iglesia de La Antigua, la Casa Consistorial y un Colegio de PP. Jesuitas. A un kilómetro y medio de la ciudad se encuentra el establecimiento balneario de la Muera de Arbieto, cuyas aguas están clasificadas de clorurado-sódicas, variedad ferruginosa. El término cosecha trigo, maíz, chacolí, frutas y hortalizas. Hay fábricas de curtidos y de yeso. Celebra feria los días 22 y 23 de Junio y mercados los sábados. Tiene agregados los barrios de La Antigua, Las Casas Blancas, Cedelica, La Estación, Poza y Ripa; las aldeas de Belandía, Lendoño de Abajo, Lendoño de Arriba y Mendeca; el arrabal de Las Adoberías, nueve caseríos y muchos edificios diseminados.

Portugalete.—Villa de 5,663 habitantes, a 12 kilómetros de Bilbao, con estación de ferrocarril. Carreteras a Bilbao, Castro-Urdiales, Santurce y Santander. Tranvía eléctrico de Bilbao a Santurce. Es estación veraniega

y dispone de buena playa, con casetas para los baños de mar. Hállase en la desembocadura de la ría de Bilbao, a la margen izquierda. Su aspecto es sumamente pintoresco, y el vecindario aumenta constantemente, debido a su ventajosa situación y a la proximidad de los grandes núcleos

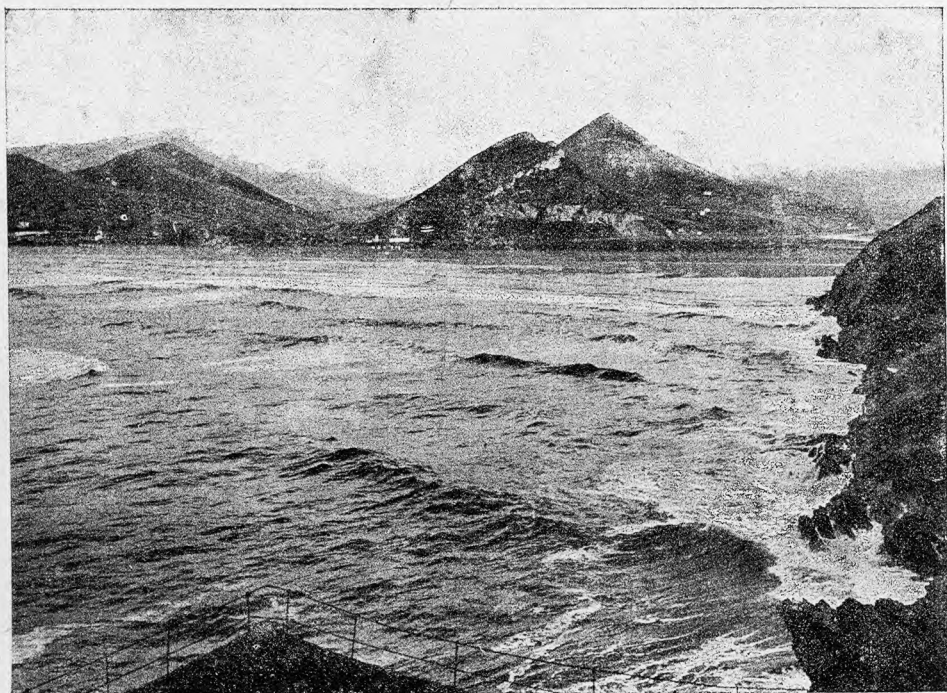

Ría de Somorrostro

industriales y del puerto exterior de Bilbao. Una de las obras más importantes realizadas en Portugalete es el muelle de Churruca, hermoso paseo bordeado por espléndidos edificios, que se prolonga mar adentro, sobre un imponente rompeolas. Es muy interesante la iglesia parroquial de Santa María, fundada por doña María López de