

PARTIDO JUDICIAL DE AZPEITIA

*Oyarzun.* — Valle de 4,268 habitantes, a 12 kilómetros de San Sebastián, con estación de ferrocarril a 2 kilómetros. Carreteras a San Sebastián y de Madrid a Hendaya. El pueblo tiene buena Casa Consistorial. Se cosecha maíz, trigo y manzana. En esta jurisdicción están las minas de hierro de Ardi-iturri, con siete altos hornos y ferrocarril minero. Celebra ferias de ganado los lunes por la tarde. Hay agregados los barrios de Alcibar, Carrica, Ergoyen, Iturrioz y Ugaldecho.

*Pasajes.* — Villa de 3,571 habitantes, a 6 kilómetros de San Sebastián, con estación de ferrocarril. Está dividida en dos barrios que se extienden por ambas orillas de la ría de su nombre; el de la margen derecha se llama Pasajes de San Juan y tiene carretera hacia Rentería, donde se une con la de San Sebastián a Hendaya, y el de la margen izquierda se llama Pasajes de San Pedro y tiene también un ramalillo que empalma igualmente con la carretera mencionada. De una a otra orilla hay servicio de barcas tripuladas por mujeres; son muy célebres las bateleras de Pasajes. El puerto tiene excelentes condiciones. Se cosecha trigo, maíz, sidra y hortalizas. Hay agregado el barrio de Ancho, que es donde se concentra la actividad industrial y comercial. En verano es muy visitada por turistas esta pintoresca población.

*Rentería.* — Villa de 5,527 habitantes, a 7 kilómetros de San Sebastián, con estación de ferrocarril (Lezo-Rentería). Carreteras a San Sebastián, Hendaya, Pasajes de San Juan y Oyarzun. Produce principalmente manzanas y maderas. Tiene buen templo parroquial gótico, con fachada del Renacimiento; el altar mayor se hizo según diseños de Ventura Rodríguez. Esta población es muy industrial: hay fábricas de albayalde, de minio, de galletas, de géneros de punto, de tejidos de hilo, lana, yute y lona para alpargatas; de fundición de hierro, de aserrar maderas, de electricidad, etc. Hay agregados las fábricas y talleres de Capuchinos y Chamberí.

*Urnieta.* — Villa de 2,192 habitantes, a 9 kilómetros de San Sebastián, con estación de ferrocarril (apartadero). Carretera de Madrid a Hendaya. Cosecha maíz, trigo y manzanas. Tiene agregados los barrios de Oria y Lasarte. Hay una importante fábrica de hilados y tejidos de algodón y algunas industrias más.

*Usúrbil.* — Villa de 1,922 habitantes, a 12 kilómetros de San Sebastián, con estación de ferrocarril. Carretera de San Sebastián a Deva. Produce maíz, trigo, alubias, patatas, remolacha, nabos, forrajes, manzanas, ganado vacuno y carbón vegetal. Tiene agregados la ante-iglesia de Aguinaga, con estación, y los caseríos Calezarra y Torrea. Se celebra feria de ganado el primer sábado de cada mes.

Se extiende de N. a S. de la provincia, por el centro de la misma. Confina: al N., con el mar Cantábrico; al NE., con el partido de San Sebastián; al E., con el de Tolosa; al S., con Navarra y Álava, y, al O., con el partido de Vergara.

Sus montes principales, de S. a N., son las sierras de Alzania y de San Adrián, el monte Araz, el pico de Aitzgorri, los montes de Marinamendi, de Santa Bárbara, de Aicelecua y de Trapalata; el Alto de Mandurio, los montes Izazpi, de Goyaz, Hernio, Gazume, Araunza, Gueneiceta e Itzarraitz; el Alto de Andazarrate, los montes Pagoeta, Andaza, Gárate y Anduz, y los Altos de Meagas y de Cainza.

Tres de los más importantes ríos de la provincia bañan este territorio: el Oria, el Urola y el Deva; desembocando el primero en los confines de este partido y el de San Sebastián; el segundo al centro de la costa de Azpeitia, en la ría de Zumaya, y el tercero en los confines de esta jurisdicción y la de Vergara.

La línea férrea de Madrid a Hendaya cruza por la zona meridional, entrando en el partido de Vergara y volviendo a introducirse en el nuestro por el E., para salir del mismo por O. Por la costa circula el ferrocarril que va de San Sebastián a Bilbao.

Las principales carreteras son la de Alsasua a San Sebastián, por Cegama; la de Oñate a Ormaiztegui y Beasain, la de Ormaiztegui a Villarreal de Urrechu y Azcoitia, la de Azpeitia a Elgoibar,

la de Azpeitia a Beasain, la de Azpeitia a Tolosa, la de Azpeitia a Iraeta y estación de Arrona, la de la Costa y algunas más que indicaremos al tratar de las localidades a quienes interesan.

Los ayuntamientos comprendidos en este partido son: Azpeitia, Aizarnazabal, Astigarreta, Aya, Azcoitia, Beizama, Cegama, Cerain, Cestona, Deva, Ezquioga, Gaviria, Goyaz, Guetaria, Ichaso, Mutiloa, Ormaiztegui, Régil, Segura, Vidania, Zarauz y Zumaya.

*Azpeitia.* — Villa de 6,692 habitantes, a 45 kilómetros de San Sebastián y a 16 de las estaciones de Zumárraga, Elgoibar y Arrona. Carreteras a Elgoibar, Villarreal de Urrechu, Villafranca de Oria, Tolosa, San Sebastián y estación de Arrona. Produce cereales, patatas, frutas, sidra y ganado. Hay fábricas de clavos, de chocolate, de electricidad, de muebles, de órganos, de aserrar maderas, etc. La parroquia matriz, dedicada a San Sebastián, tiene hermosa portada de jaspe, diseñada por Ventura Rodríguez y ejecutada por Francisco Ibero; la remata una estatua del Santo, esculpida por Pedro Michel; en el interior hay la

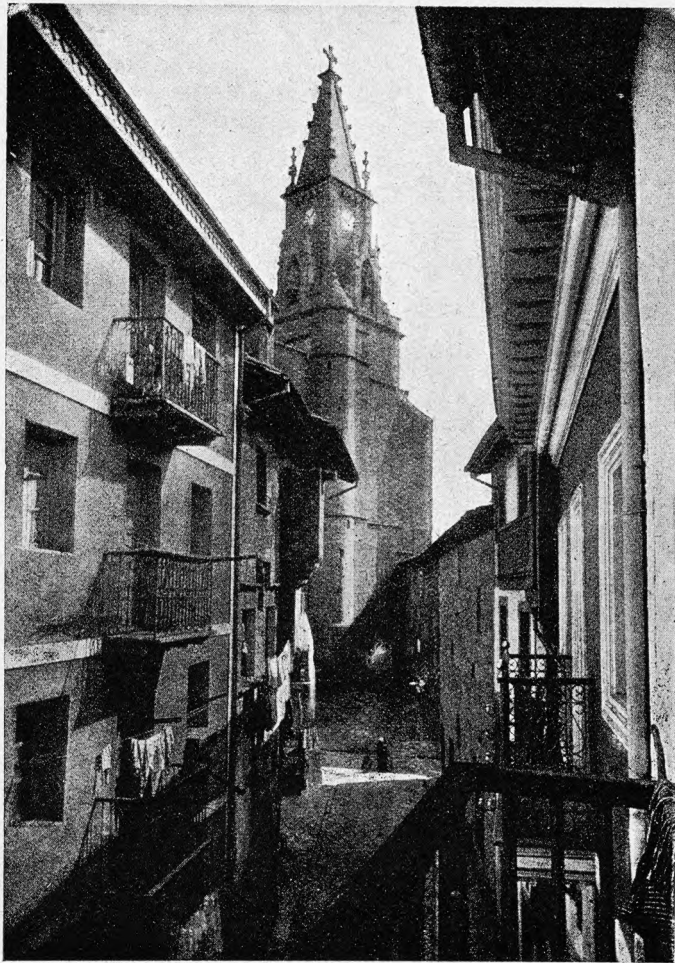

Rentería.—Una calle de la villa

pila donde fué bautizado San Ignacio, hijo de Azpeitia. El monumento más importante es el Santuario y Colegio de los PP. Jesuitas, en Loyola, construido según planos del arquitecto italiano Carlos Fontana, en 1689; la «Santa Casa de Loyola» ocupa un área de 11,778 metros cuadrados y entre los objetos de valor que posee descuella la estatua de plata del fundador de la Compañía de Jesús, efigie de más de tamaño natural, costeadada por la Real Compañía Guipuzcoana de Caracas y hecha según modelo del escultor valenciano Francisco Vergara. Precede a la iglesia un espléndido pórtico, al que se asciende por regia escalinata que ostenta, en un descanso, la estatua en mármol del Santo titular, esculpida por Marcial Aguirre; remata este templo una magnífica cúpula con linterna, inspirada segu-

de San Sebastián y a 12 de las estaciones de Elgóibar y Zumárraga. Carreteras a Azpeitia, Villarreal de Urrechu y Elgóibar. La población se halla situada a la margen del río Urola. Su iglesia parroquial es de las mejores de Guipúzcoa. Hay fábricas de alpargatas, de hilados y tejidos de yute, de sidra, de chocolate, de boinas y de electricidad. Celebra feria el primer miércoles de cada mes y mercados del 30 de Noviembre al 2 de Diciembre.

**Beizama.** — Universidad de 598 habitantes, a 37 kilómetros de San Sebastián y a 15 de la estación de Tolosa. Cosecha principalmente cereales.

**Cegama.** — Villa de 2,007 habitantes, a 53 kilómetros de San Sebastián, con estación de ferrocarril (apartadero) a 6 kilómetros. Carretera de Idiazábal al puerto de Echagarate. El retablo mayor de la iglesia parroquial es obra de Gregorio Hernández; en este templo hay el monumento funerario erigido a la memoria de Zumalacárregui muerto en Cegama, en 1835. Produce principalmente cereales y ganado. Hay fábrica de papel y de electricidad. Ferias el primer lunes de cada mes, el día del Ángel de la Guarda y el segundo día de Pascua. Tiene agregados los barrios de Alcibar y Ondarra.

**Cerain.** — Villa de 560 habitantes, a 50 kilómetros de San Sebastián y a 9 de la estación de Beasain. Cosecha trigo, maíz, nabos, castañas y frutas. Explota minas de hierro. Hay agregadas las barriadas de Barbaría y Bengoechea.

**Cestona.** — Villa de 3,009 habitantes, a 35 kilómetros de San Sebastián y a 9 de la estación de Arrona. Carretera de Azpeitia a Zarauz. Hállase a la margen del Urola, y es famosa por sus Baños de aguas termales, clorurado-sódicas. Se explotan minas de carbón y canteras de mármoles, jaspe y cristal de roca. Consérvase la casa solar de Lili, importante monumento gótico. Produce trigo, maíz, castañas, frutas, sidra y ganado. Ferias el último miércoles de cada mes. Hay agregados los barrios de Aizarna, Arrona e Iraeta.

**Deva.** — Villa costanera de 3,161 habitantes, a 49 kilómetros de San Sebastián, con estación de ferrocarril. Carreteras a San Sebastián, Bilbao y Elgóibar. Se halla en la desembocadura del río de su nombre y tiene hermosa playa para baños y bellísimos alrededores. El río es navegable hasta Mendaro. La iglesia parroquial matriz data del siglo XIV, pero fué reconstruida a principios del siglo XVII,



Pórtico del Santuario de Loyola

ramente en la de San Pedro de Roma. La obra responde al estilo del Renacimiento, exornado al gusto borrominesco. Azpeitia celebra ferias el tercer miércoles de cada mes, y mercados los martes. Además de dicho Santuario, están agregados a este ayuntamiento los barrios de Nuarbe y Urrestilla.

**Aizarnazabal.** — Concejo de 403 habitantes, a 34 kilómetros de San Sebastián y a 6 de la estación de Guetaria-Oiquina. Carretera de Iraeta a Oiquina. Cosecha maíz, trigo, alubias y manzanas. Hay fábrica de fluido eléctrico y cemento hidráulico. Tiene agregado el barrio de Zubialdea.

**Astigarreta.** — Villa de 255 habitantes, a 48 kilómetros de San Sebastián y a 9 de las estaciones de Beasain y Ormaiztegui. Carretera de Azpeitia a Villafranca de Oria. Produce maíz, trigo y ganado.

**Aya.** — Universidad de 2,375 habitantes, a 27 kilómetros de San Sebastián, con estación de ferrocarril a 7 kilómetros (Aya-Orio). Carretera de Zarauz a Villabona. Produce maíz, trigo, castañas, manzanas y ganado vacuno.

**Azoitia.** — Villa de 5,883 habitantes, a 50 kilómetros

según la traza de Juan de Arostegui; tiene buena portada y un claustro gótico notable. Esta población está sumamente concurrida en verano. Sus habitantes se dedican de un modo especial a la agricultura y la pesca. Realizanse actualmente importantes mejoras en el puerto. Se celebra feria el primer sábado de cada mes. Hay agregados los barrios de Arriola, Iciar (con estación de ferrocarril) y San Nicolás.

*Ezquioga.*—Villa de 624 habitantes, a 52 kilómetros de San Sebastián y a 3 de la estación de Zumárraga. Cosecha manzanas, castañas, trigo, maíz, alubias y nabos, y recría ganado vacuno. Hay agregado el barrio de Santa Lucía.

*Gaviria.*—Villa de 844 habitantes, a 51 kilómetros de San Sebastián y a 5 de la estación de Ormaiztegui. Carretera que empalma con la de Ormaiztegui a Oñate. Hay un balneario de aguas sulfuradas, cálcicas y bicarbonatadas. Cosecha trigo, maíz, castañas, legumbres, frutas y sidra. Hay agregado el caserío de Madariaga.

*Goyaz.*—Universidad de 243 habitantes, a 33 kilóme-

de San Sebastián, con estación de ferrocarril a 3 kilómetros (Guetaria-Oiquina). Carreteras a San Sebastián, Bilbao y Azpeitia. Está en la costa, sobre una lengua de tierra, que avanza hacia la isla de San Antón, con la que se comunica

por medio de un muelle de construcción atrevida. Cosecha cereales, manzanas y chacolí, y abunda la pesca. La iglesia parroquial es gótica, construída en diversas etapas.

*Ichaso.*—Concejo de 714 habitantes, a 50 kilómetros de San Sebastián y a 3 de la estación de Ormaiztegui. Cosecha principalmente cereales y sidra. Hay agregados los barrios de Arriarán, Eztala-Aldea y Madurea.

*Mutiloa.*—Villa de 583 habitantes, a 47 kilómetros de San Sebastián y a 7 de la estación de Beasain. Explota minas de hie-

rrero. Cosecha cereales y sidra. Hay agregadas la barriada de Apaolaza y las casas de labor de Barrenola y Gorostorzu.

*Ormaiztegui.*—Villa de 633 habitantes, a 46 kilómetros de San Sebastián, con estación de ferrocarril. Carreteras a Zumárraga, Oñate, Azpeitia y Tolosa. En el monte abunda

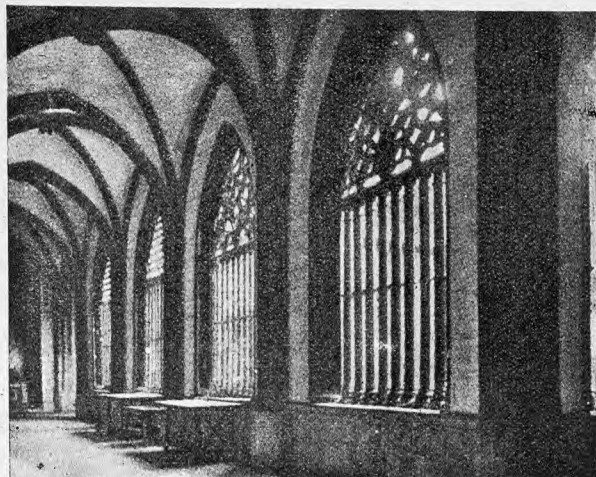

Deva.—Claustro de la iglesia parroquial



Guetaria.—Vista general

tros de San Sebastián y a 10 de la estación de Tolosa. Carretera de Tolosa a Azpeitia. Cosecha principalmente cereales.

*Guetaria.*—Villa de 1,604 habitantes, a 28 kilómetros

la caza, y en los dos ríos Oria y Eztanda también abunda la pesca. Cosecha principalmente maíz y trigo. Tiene un balneario de aguas sulfurado-cálcicas.

*Régil.*—Universidad de 1,498 habitantes, a 38 kilóme-

tros de San Sebastián y a 15 de la estación de Tolosa. Carretera de Tolosa a Azpeitia. Tiene hermoso templo parroquial. Cosecha trigo, maíz, alubias, manzanas y castañas. En las montañas hay minas de cinc.

*Segura.*—Villa de 1,357 habitantes, a 47 kilómetros de San Sebastián y a 7 de la estación de Beasain. Carretera



Régil.—Altar mayor de la iglesia

de Idiazábal al puerto de Echagarate. Es notable la iglesia parroquial de Santa María; el famoso escultor del siglo XVIII Luís Salvador Carmona hizo cuarenta y dos estatuas para el suntuoso retablo mayor. Cosecha trigo, maíz, manzanas, alubias y castañas. Celebra ferias extraordinarias los días 22 de Enero, 25 de Julio y 21 de Diciembre, y ordinarias el primer lunes de cada mes. Hay agregado el barrio de Ursuarán.

*Vidania.*—Universidad de 657 habitantes, a 33 kilómetros de San Sebastián y a 10 de la estación de Tolosa. Carretera de Tolosa a Azpeitia. Cosecha trigo, maíz, alubias, habas, nabos, hortalizas y forrajes.

*Zarauz.*—Villa de 3,150 habitantes, a 25 kilómetros de San Sebastián, con estación de ferrocarril. Carreteras a San Sebastián, Guetaria y Oiquina. Es población costera, con buena playa para baños, muy concurrida en la estación veraniega. Tiene bonita Casa Consistorial de gusto neoclásico y magnífico templo parroquial con buenos retablos del Renacimiento. Cosecha principalmente maíz y toda clase de hortalizas. Hay fábricas de tejidos de hilo, de muebles y de electricidad. Ferias el segundo sábado de cada mes. Tiene agregada la barriada de San Pelayo.

*Zumaya.*—Villa de 2,668 habitantes, a 35 kilómetros de San Sebastián, con estación de ferrocarril. Carreteras a Guetaria, Deva y Azpeitia. Está situada a orillas del Cantábrico, en la desembocadura del Urola, y es estación veraniega. Cosecha principalmente trigo y maíz. Parte de la población se dedica a la pesca. Hay fábricas de tejidos de

yute, de fundición de metales, de chocolate, de redes, de electricidad y de cemento. La exportación de este último producto da mucho movimiento al puerto de Zumaya. En la iglesia parroquial, de estilo gótico, son de admirar el retablo mayor, con excelentes relieves escultóricos de Juan de Anchieta, y una tabla votiva, pintada en 1475, que representa el combate librado entre las armadas portuguesa y española, en el estrecho de Gibraltar. Hay agregados el barrio de Artadi y el valle de Oiquina.

#### PARTIDO JUDICIAL DE TOLOSA

Extiéndese desde el centro hasta los confines orientales y meridionales de la provincia. Tiene: al N., el partido de San Sebastián; al E. y S., la provincia de Navarra, y, al O., el partido de Azpeitia.

Le baña el río Oria, con numerosos afluentes, entre los cuales se destacan el Urbuarán, el Agaunza, el Amundarais, el Amézqueta, el Lizarza o Araxes, el Leizarain y el Leizarán.

Las principales eminencias son las sierras de Alzania y de Aralar, el monte Achu, el Alto de Lizarrusti, los

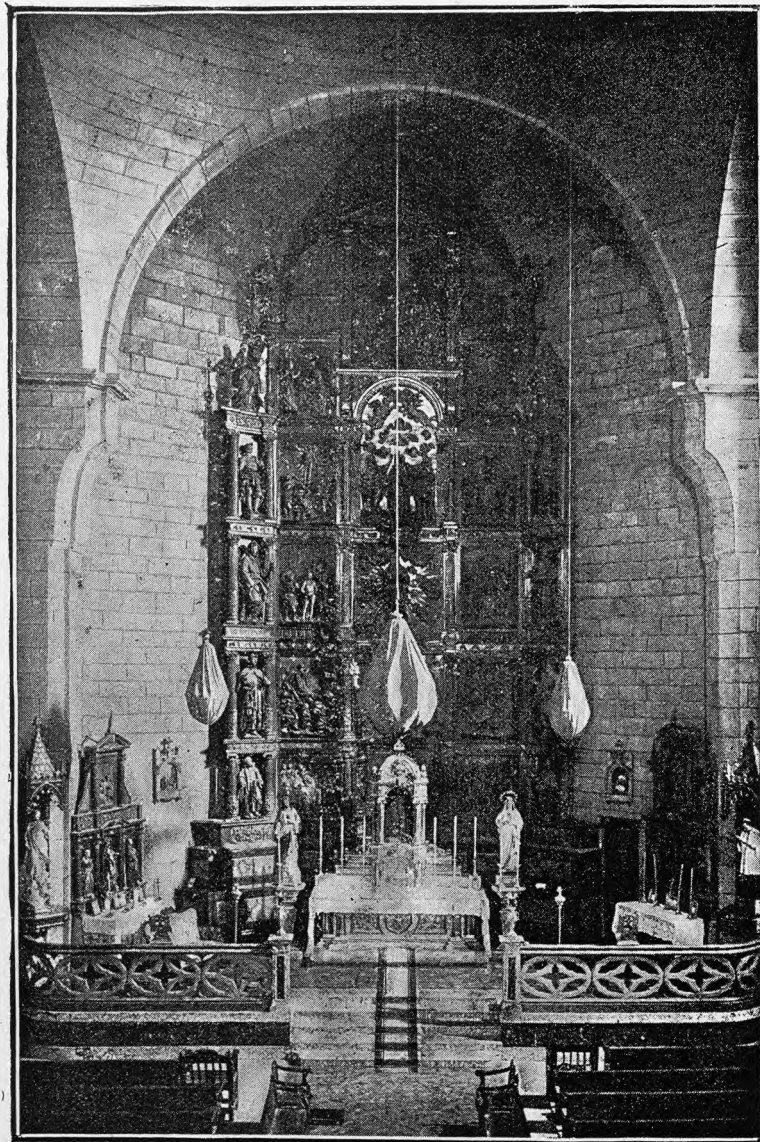

Zarauz.—Altar mayor de la parroquia

montes de Santa Bárbara, de Aranzazumendi y Larrunarri; el pico de Murumendi, el collado de Azcanobieta, los montes Aldaba y Otsabio; el Alto de San Antón, el Uzturre, el Hernio, el Gazume, el Adarra, el Burunza, el Andaza y el Alto de Andazarrate.

El ferrocarril de Madrid a Hendaya entra por Occi-

dente y sale por el N., pasando por Tolosa; el de San Sebastián a Pamplona cruza por NE., tocando en Andoain, Alloqui y Plazaola.

La carretera general de Madrid a Francia, por Irún, atraviesa el partido, de S. a N. A esta carretera vienen a empalmar los siguientes ramales: por la derecha, en Bea-

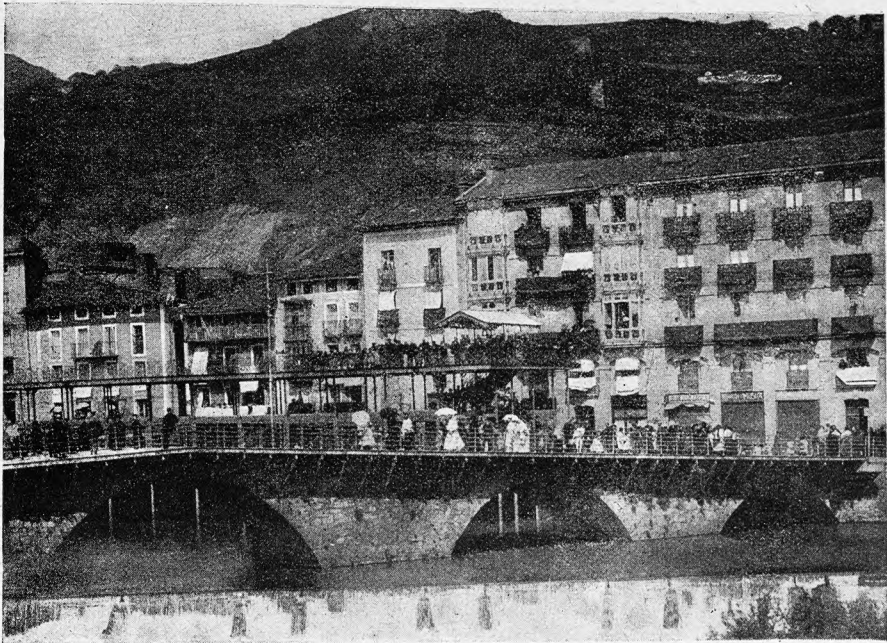

Tolosa.—El Tinglado

sain, el que procede de Echarri-Aranaz; en Villafranca, el de Zaldivia; en Alegría, el de Amézqueta, y, en Tolosa, los de Betelu y Leiza; por la izquierda, al N. de Idiazábal, el de Cegama; al O. de Beasain, el de Ormaiztegui y Azpeitia; en Olzarain, el de Azpeitia, por Goyaz; en Villabona, el de Orio, por Aya, y, en Andoain, el de San Sebastián y Lasarte.

Esta jurisdicción abraza los ayuntamientos de Tolosa, Abalcisqueta, Albistur, Alegría de Oria, Alquiza, Alzaga, Alzo, Amézqueta, Andoain, Anoeta, Arama, Asteasu, Ataun, Beliarraín, Beasain, Belaunza, Berástegui, Berrobi, Cizúrquil, Elduayen, Gainza, Gaztelu, Hernialde, Ibarra, Icazteguieta, Idiazábal, Irura, Isasondo, Larraul, Lazcano, Leaburu, Legorreta, Lizarza, Olaberría, Oreja, Orendain, Villabona, Villafranca de Oria y Zaldivia.

**Tolosa.** — Villa de 9,747 habitantes, a 22 kilómetros de San Sebastián, con estación de ferrocarril. Tranvía eléctrico a San Sebastián. Carreteras a Azpeitia, Leiza, Pamplona y general de Madrid a Hendaya. Hállase edificada a ambas márgenes del río Oria y fué capital de Guipúzcoa desde 1844 a 1854. El término produce trigo, maíz, manzanas, nabos, castañas, hortalizas, legumbres, frutas y ganado, especialmente vacuno. Esta villa es eminentemente industrial y tiene importantes fábricas de papel continuo, la más famosa de boinas, una de electricidad, otra de bicicletas y varias de curtidos, de aguardientes, de aserrar maderas, de bolsas de papel, de clavos para herraduras, de confeti, de chocolate, de fundición de hierro, de libros rayados, de sobres, de sidra, etc. En el templo parroquial de Santa María son de admirar las estatuas, esculpidas por Piquer, en los altares colaterales, y dos relieves procedentes de la iglesia del convento de San Francisco. Entre las

ermitas del término sólo mencionaremos la de San Esteban, que conserva una bellísima portada de estilo ojival primitivo. La Casa Consistorial es buena y fué construída en 1702. El archivo provincial está instalado en un hermoso edificio inaugurado en 1904. En el colegio de los PP. Escolapios hay un importante Museo Industrial. También hay Escuela de Artes y Oficios. Celebra mercados los sábados en el «Tinglado», construído para este objeto, junto al puente de Navarra.

**Abalcisqueta.** — Villa de 557 habitantes, a 35 kilómetros de San Sebastián y a 8 de la estación de Alegría de Oria (apeadero). Cosecha principalmente cereales.

**Albistur.** — Villa de 692 habitantes, a 28 kilómetros de San Sebastián y a 6 de la estación de Tolosa. Carretera que enlaza con la de Tolosa a Azpeitia. Cosecha principalmente cereales. Hay fábrica de electricidad. Tiene agregada la barriada de Avanzabe.

**Alegría de Oria.** — Villa de 902 habitantes, a 27 kilómetros de San Sebastián, con estación de ferrocarril (apeadero). Carreteras a Amézqueta y de Madrid a Hendaya. Cosecha alubias, castañas, maíz, trigo y sidra. Hay fábricas de papel continuo y de electricidad. En el templo parroquial hay varias labores escultóricas de Felipe Azurmendi. Celebra

ferias el último lunes de cada mes.

**Alquiza.** — Villa de 471 habitantes, a 24 kilómetros de San Sebastián y a 6 de la estación de Tolosa. Cosecha principalmente maíz.

**Alzaga.** — Villa de 182 habitantes, a 38 kilómetros de San Sebastián y a 4 de la estación de Villafranca de Oria. Cosecha principalmente alubias, castañas, maíz, trigo y manzanas.

**Alzo.** — Villa de 430 habitantes, a 28 kilómetros de San



Tolosa.—Paseo de San Francisco

Sebastián y a 2 de la estación de Alegría de Oria. Cosecha cereales, castañas y manzanas.

**Amézqueta.** — Villa de 1,209 habitantes, a 35 kilómetros de San Sebastián y a 8 del apeadero de Alegría de Oria, por carretera. Dedicase principalmente a la cría de ganado lanar y caballar, y tiene abundantes pastos,

**Andoain.** — Villa de 2,850 habitantes, a 13 kilómetros de San Sebastián, con estación de ferrocarril en las líneas de Madrid a Hendaya y de San Sebastián a Pamplona. Tranvía eléctrico de Tolosa a San Sebastián. Cosecha cereales, legumbres, hortalizas y manzanas. Hay fábricas de hilados y tejidos de algodón, de cierres de madera y persianas, de papel, de chocolate y de electricidad. Celebra ferias el tercer jueves de cada mes. Tiene agregado el barrio de Soravilla.

**Anoeta.** — Villa de 316 habitantes, a 19 kilómetros de San Sebastián y a 3 de la estación de Tolosa. Cosecha cereales, legumbres, hortalizas y manzanas.

**Arama.** — Villa de 113 habitantes, a 37 kilómetros de San Sebastián y a 2 de la estación de Villafranca de Oria. Cosecha maíz, trigo y manzanas.

**Asteasu.** — Villa de 1,218 habitantes, a 21 kilómetros de San Sebastián y a 5 de la estación de Villabona-Cizúrquil. Carretera de Villabona a Zarauz, por Aya. Cosecha cereales, legumbres, hortalizas y manzanas. Explora minas de hierro. Hay agregado el barrio de Elizmendi.

**Ataun.** — Villa de 2,658 habitantes, a 45 kilómetros de San Sebastián y a 5 de la estación de Beasain. Carretera de Beasain a Echarri-Aranaz. Hay un balneario de aguas sulfurosas. Produce carbón vegetal. Tiene agregados las parroquias de Aya y San Gregorio, y los barrios de Aitzarte, Amundarain-Cearra, Arimbarroa, Arrondoia, Astigarraga, Elbarrena, Ergoyena, Larburu, Lauztierrecas, Murcoondo, Otadi-Cearra, Urrestarazu-Cearra y Urresumendi.

**Baliarrain.** — Villa de 194 habitantes, a 34 kilómetros de San Sebastián y a 3 de la estación de Legorreta. Cosecha maíz, trigo, castañas y alubias.

**Beasain.** — Villa de 2,973 habitantes, a 40 kilómetros

agregados los barrios de Gudugarreta e Iarza, y las antiguas iglesias de Araz-Machinventa y Garin.

**Belaunza.** — Villa de 261 habitantes, a 24 kilómetros de San Sebastián y a 3 de la estación de Tolosa. Cosecha principalmente maíz, trigo, nabos, remolacha, patatas, judías y castañas. Hay fábricas de papel.



Beasain.—Calle principal de la villa el día de la fiesta

**Berdstegui.** — Villa de 1,150 habitantes, a 32 kilómetros de San Sebastián, a 10 de la estación de Tolosa y a 5 de la de Plazaola. Carretera de Tolosa a Leiza. Cosecha trigo, maíz, alubias y habas. Explora minas de hierro. Hay fábricas de papel y de electricidad. Tiene agregados el barrio de Eldua y las casas de labor de Apaizteguía, Martinchoenea y Torlucea.

**Berrobi.** — Lugar de 345 habitantes, a 27 kilómetros de San Sebastián y a 5 de la estación de Tolosa. Carretera de Tolosa a Leiza. Cosecha trigo, maíz, nabos, legumbres y castañas.

**Cizúrquil.** — Villa de 1,024 habitantes, a 18 kilómetros de San Sebastián, con estación de ferrocarril (Villabona-Cizúrquil). Produce alubias, castañas, maíz, manzanas y ganado. Hay fábricas de aserrar maderas, de quesos y mantequilla, de estampados y de papel continuo. Tiene agregados el barrio de Elbarrena y la Granja Modelo de Fraisoro.

**Elduayen.** — Villa de 289 habitantes, a 29 kilómetros de San Sebastián y a 7 de la estación de Tolosa. Carretera de Tolosa a Leiza. Cosecha principalmente cereales.

**Gainza.** — Villa de 364 habitantes, a 36 kilómetros de San Sebastián y a 8 de la estación de Villafranca de Oria. Cosecha trigo, maíz, sidra y castañas.

**Gaztelu.** — Lugar de 313 habitantes, a 28 kilómetros de San Sebastián y a 6 de la estación de Tolosa. Cosecha trigo, maíz y legumbres, y cría ganado.

**Hernialde.** — Villa de 318 habitantes, a 22 kilómetros de San Sebastián y a 2 de la estación de Tolosa. Cosecha trigo, maíz, castañas, alubias y manzanas.

**Ibarra.** — Villa de 790 habitantes, a 24 kilómetros de San Sebastián y a 2 de la estación de Tolosa. Carretera de Tolosa a Leiza. Cosecha maíz, trigo y castañas. Hay fábrica de papel.



Villafranca de Oria.—Mercado semanal

de San Sebastián, con estación de ferrocarril. Carreteras a Echarri-Aranaz y general de Madrid a Hendaya. Esta villa ha experimentado un gran desarrollo en estos últimos años, debido a la industria de construcción de vagones y toda clase de material de ferrocarriles, establecida con éxito creciente por la «Sociedad Española de Construcciones Metálicas». Cosecha cereales, sidra, castañas y frutas. Hay



ZARAUZ. — CASA TORRE - LUCÍA

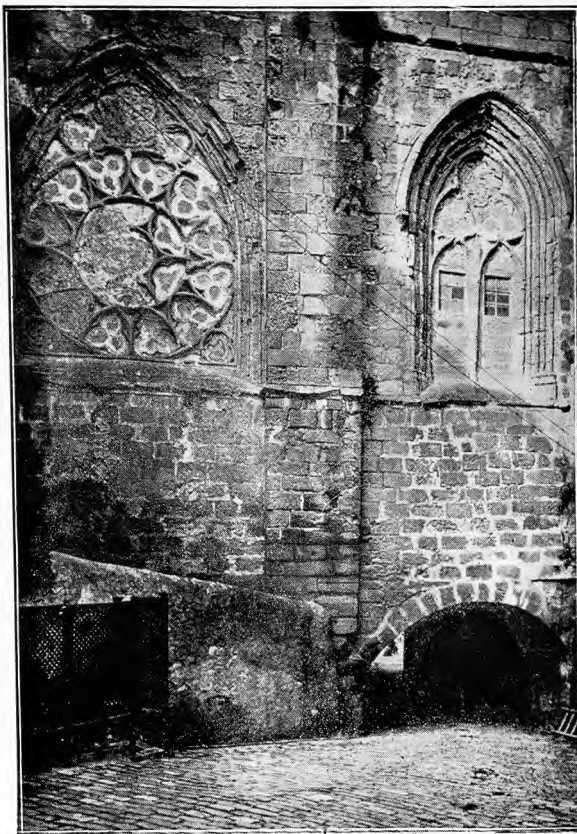

GUETARIA. — VENTANAS DE LA IGLESIA

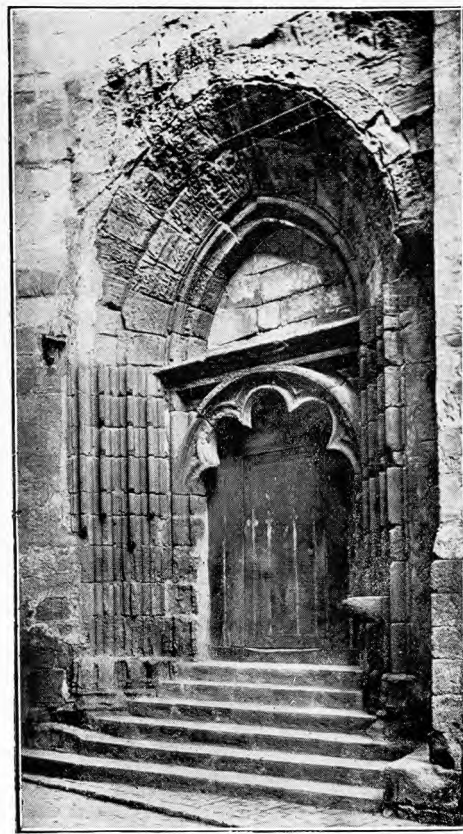

GUETARIA. — PUERTA DE LA IGLESIA



VERGARA. — TORRE DE SAN PEDRO



ELGÓIBAR. — IGLESIA PARROQUIAL



OÑATE. — TORRE DE SAN MIGUEL

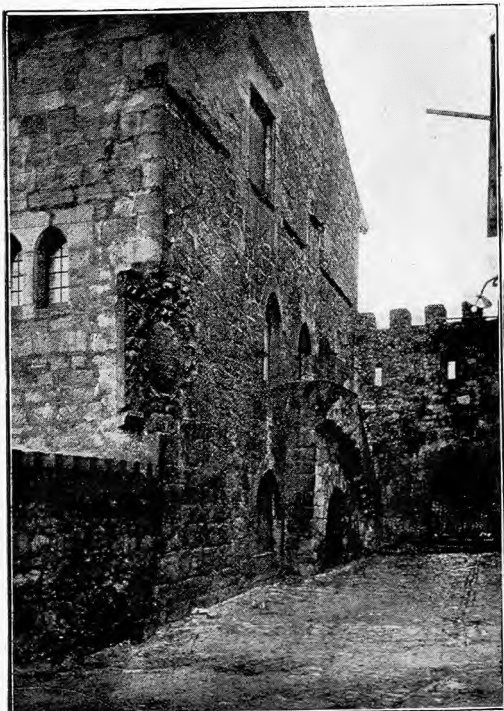

FUENTERRABÍA. — CASA DE ECHEVESTE

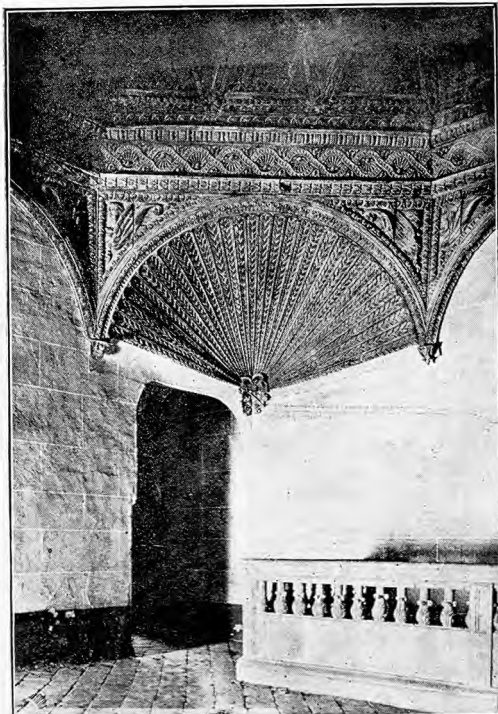

OÑATE. — ARTESONADO EN LA UNIVERSIDAD



VERGARA. — CASA -TORRE DE ARRESE



OÑATE. — CASA DEL AYUNTAMIENTO



ZARAUZ. — CASA CONSISTORIAL



TOLOSA. — PUERTA DE SAN ESTEBAN



VERGARA. — CRISTO DEL MONTAÑÉS

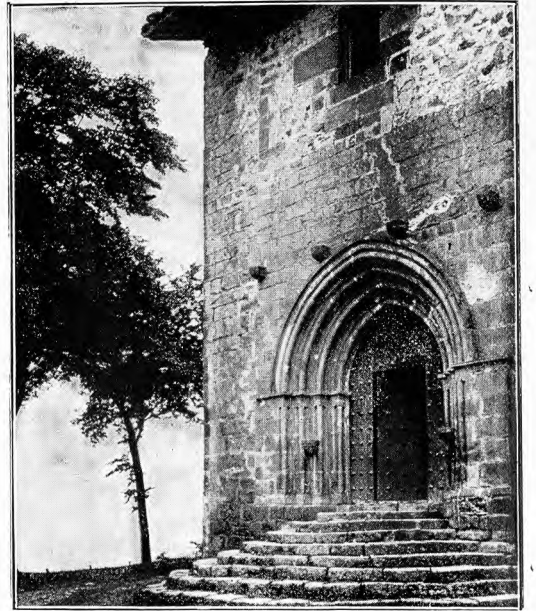

ZUMÁRRAGA. — IGLESIA ANTIGUA



CESTONA. — CASA DE LOS CONDES DE ALACHA



AZCOITIA. — CASA DE BALDA

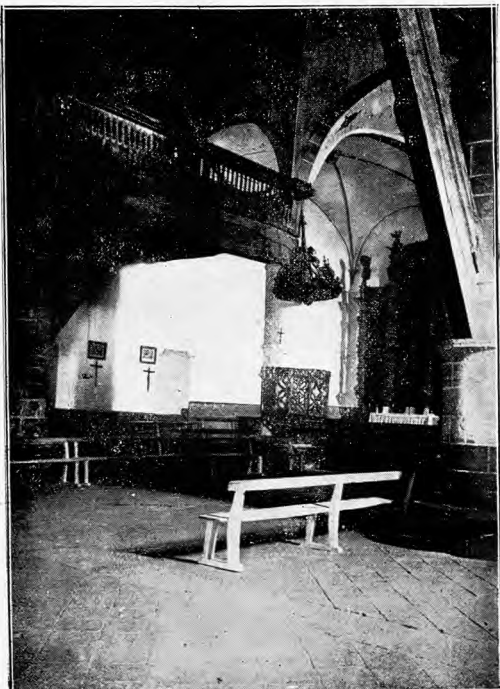

ZUMÁRRAGA. — LA IGLESIA

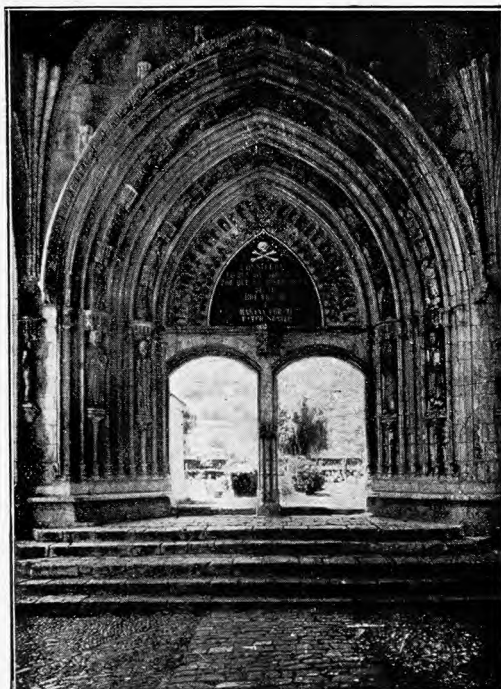

ELGÓIBAR. — PÓRTICO DE SAN BARTOLOMÉ DE OLASO

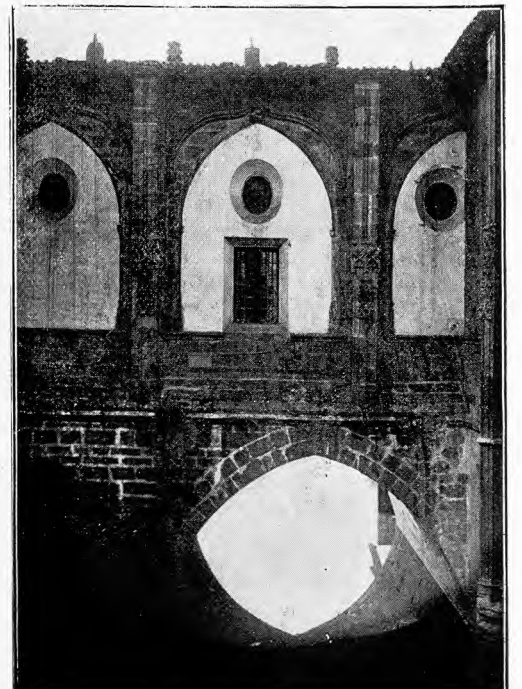

OÑATE. — CLAUSTRO DE SAN MIGUEL