

PUENTE SOBRE EL RÍO SEGURA



LA ALMUDÍ O ALHÓNDIGA



FACHADA DE LA CATEDRAL



TORRE DE LA CATEDRAL



PUERTA DE LA CRUZ



EL CONTRASTE O ANTIGUA SALA DE ARMAS



CASAS CONSISTORIALES

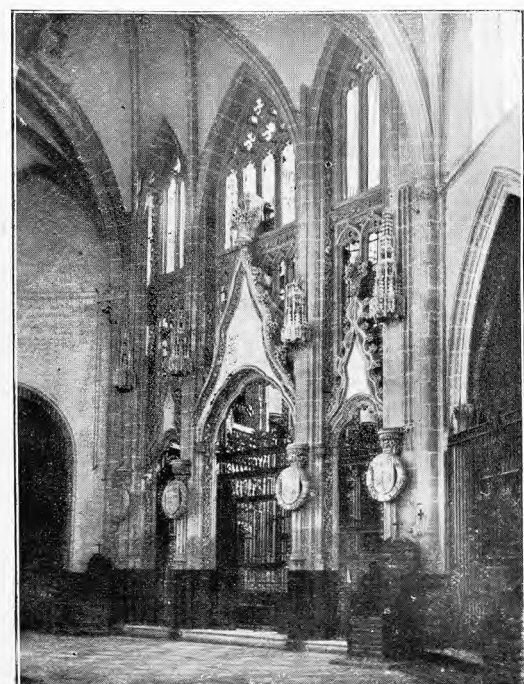

CAPILLA DE LOS VÉLEZ EN LA CATEDRAL



ESTATUA DE MUÑOZ



PUERTA DE LOS APÓSTOLES





MURCIA. — CASA DE MATERNIDAD



LORCA. — CASA DE LOS ROCAFULL



MURCIA. — SANTUARIO DE FUENSANTA

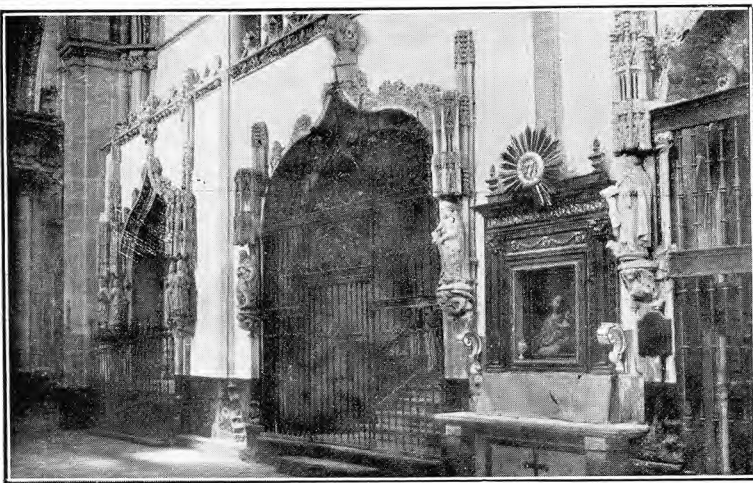

MURCIA. — TRASCORO DE LA CATEDRAL



AGUILAS. — EL PUERTO



MURCIA. — CATEDRAL. PUERTA DE LA SACRISTÍA



MURCIA. — FUENTE MONUMENTAL DE FLORIDABLANCA

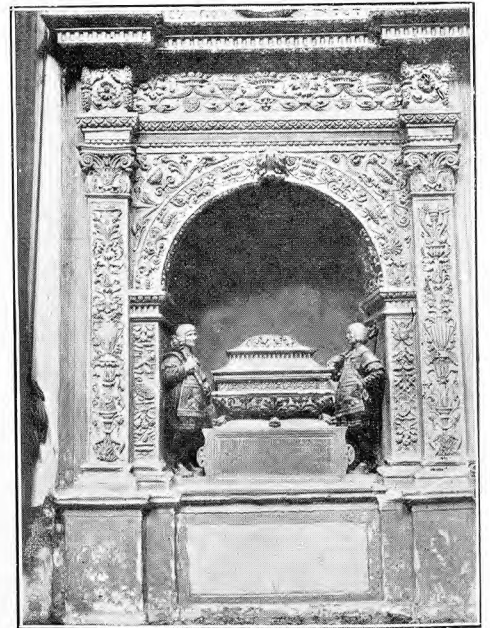

MURCIA. — CENOTAFIO DE ALFONSO EL SABIO



LORCA. — AUDIENCIA Y CÁRCEL

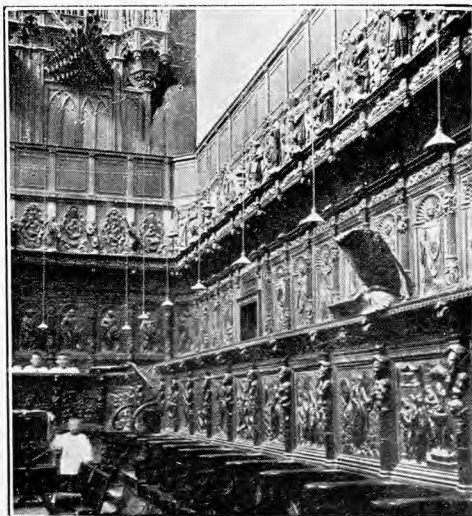

MURCIA. — CORO DE LA CATEDRAL



LORCA. — PUERTA DE LA COLEGIATA



de una hermosa vega, al pié de una colina coronada por las ruínas de un antiguo castillo. La iglesia parroquial es notable; fué construída en la segunda mitad del siglo xvi según planos y diseños del famoso Herrera. El convento de monjas Carmelitas descalzas fué fundado por Santa Teresa, de la cual se conservan documentos en el archivo de la Casa Consistorial; la iglesia correspondiente a este convento es de reducidas dimensiones, pero contiene retablos de extraordinario mérito. Otro templo en extremo interesante es el llamado de la Santísima Cruz, por venerarse en él la milagrosa reliquia de la Cruz de Caravaca; la iglesia es obra del siglo xvii, con retablos suntuosos, pinturas notables y esculturas de mérito; guarda valiosas joyas donadas por príncipes y magnates, descollando entre ellas la custodia de oro donde se pone la cruz para las procesiones y la caja para darla a adorar. La ciudad tiene fábricas de hilados de lana, de aguardientes, de curtidos, de chocolate, de alpargatas, de harinas, de papel de estraza y de electricidad. El término produce vinos, cereales, aceite, hortalizas y ganado. Abundan las canteras, especialmente de jaspes. Celebra importantes ferias de ganado del 28 de Septiembre al 4 de Octubre, y de toda clase de artículos del 1.º al 8 de Mayo, coincidiendo con las fiestas en honor de la Santísima Cruz. Hay agregados la aldea de Archivel, y los caseríos y cortijos de Altico de Abajo, Altico de Arriba, Arrabal, Arrabal de Benablón, Aznar, Benablón, Caneja, Casas de Abajo, Casas Nuevas, Casas Nuevas de Junquera, Casas Nuevas de Pinilla, El Cortijo, Cortijo de Barranda, Cuevas de la Almudena, El Entredicho, Las Fuentes, El Hornico, La Hoyuela, Matas, El Moral, Moralejo de Abajo, Moralejo de Arriba, Moya, Navares de Abajo, Navares de Arriba, Las Peñicas, El Peñón, Pinilla, Los Prados, El Regidor, Retamalejo, El Rincón, Los Royos, Singla, El Sordo, Tarragalla y Torres.

Esta ciudad, a la que se supone origen antiquísimo, y en cuyas cercanías han sido halladas en diversas ocasiones interesantes antigüedades romanas, fué donada por Fernando III a los caballeros Templarios (1241), quienes la tuvieron hasta la extinción de la Orden. En 1344, Don Alfonso XI la concedió a los caballeros de Santiago.

*Calasparra.*—Villa de 7,502 habitantes, a 65 kilómetros de Murcia, con estación de ferrocarril a 4 kilómetros. Carreteras a dicha estación, a Caravaca y a Socovos. Hállase a la margen derecha del Segura. Cosecha aceite, vino y cereales. Hay fábricas de descascar arroz y de aguardientes. Celebra ferias del 23 al 27 de Septiembre. Tiene agregados los caseríos Cortijo de los Marines, Cortijo de los Panes, La Estación, Pantano de Alfonso XIII y La Ramona.

*Cehegín.*—Villa de 13,313 habitantes, a 63 kilómetros de Murcia y a 25 de la estación de Calasparra. Carretera de Caravaca a Murcia. La iglesia parroquial es obra de Herrera. Hay canteras de mármol y minas de hierro sin explotar. Produce vinos, cereales, frutas, hortalizas, cáñamo y alpargatas. Se hallan en el término los baños de aguas sulfurosas frías de Gilico. Celebra importantes ferias de ganado del 8 al 13 de Septiembre, y mercados generales los domingos y de ganado los lunes. Hay agregados el barrio de Las Maravillas, la aldea de Valentín y los caseríos de Aljezares, El Cabezo, La Casa Alta, Casa Nueva, Cortijo del Acequero, Cortijo de los Guapos, Cortijo de los Reyes, Cortijo de Zancaina, El Chaparral, Fábrica de Capel, Los Matallanas, Los Parrales y Royo de Hurtada.

*Moratalla.*—Villa de 13,500 habitantes, a 84 kilómetros

de Murcia y a 24 de la estación de Calasparra. Carreteras a dicha estación y a Caravaca. La iglesia parroquial es de grandes proporciones, y construída en varias etapas; su retablo mayor es suntuoso y de buena ejecución. Produce cereales, aceite, vino, frutas, arroz, maderas, carbón vegetal y ganadería. Tiene fábricas de aguardientes y de jabón, y una de electricidad. Celebra mercados los sábados y domingos, éstos de ganado. Hay agregados las aldeas Cañada de la Cruz, Fuente de Benizar, Inazares, Puertohondo y Sabinar, y los caseríos de Arrayán, Arroyo Blanco, Arroyo Tercero, Calar de la Santa, Los Cantos, Casa de Corrales, Casas de Alejo, Las Casas de Béjar, Casas de Eras, Casas de Moya, El Cerezo, Charán, Fotuya, La Fuensanta, Los Granadicos, Hoya Alazor, Lorigas de Benizar, Mazuza, El Molino, Los Odres, Otos, La Pava, El Prado, Rincón del Sastre, La Risca, El Romeralejo, Salmerón, Tercia de Benizar, El Villar y Zaén.

### PARTIDO JUDICIAL DE CARTAGENA

Se halla en la región sudoriental de la provincia, limitando: por el N., con el partido de Murcia; por el E., con el Mediterráneo y Mar Menor; por SE., con el partido de La Unión; por el S., también con el Mediterráneo, y, por el O., con el partido de Totana.

Sus principales relieves orográficos son las sierras de Carrascoy y del Algarrobo.

Está regado por el Albuñón y por los canales de los Campos de Murcia y de Cartagena.

De la cabeza del partido arrancan las líneas férreas de Madrid, en dirección N., y de La Unión y Los Blancos, en dirección E. También parten carreteras hacia Murcia, Torre-Pacheco, Cabo de Palos y Totana. De Fuente-Álamo, por donde debe pasar la carretera, construída ya en su mayor parte, de Cartagena a los baños de Alhama, arranca un ramal hacia Murcia. Por Oriente del partido atraviesa, en sentido de N. a S., la carretera que va de San Javier a La Unión.

Esta jurisdicción sólo comprende los ayuntamientos de Cartagena y Fuente-Álamo de Murcia.

*Cartagena.*—Ciudad de 102,542 habitantes, a 51 kilómetros de Murcia, con estación de ferrocarril. Parten de esta ciudad las líneas férreas de Madrid y de La Unión. Carreteras indicadas anteriormente.

Es capital de Departamento Marítimo y tiene Gobierno Militar, Aduana, Estación Electro-Semafórica, Arsenal, Prisión del Estado, Instituto de Reformas Sociales, Cuerpo Consular, Colegio de Abogados, Cámara de Comercio, etc.

La población ofrece muy buen aspecto; las calles son generalmente anchas y bien alineadas, y entre sus plazas sobresalen las de la Merced, de Santa Catalina y de San Francisco. También hay hermosos paseos, como el de la calle Real, el de la Glorieta de las Flores y el que va de la Puerta de Madrid al Barrio de San Antonio. El clima que se disfruta en Cartagena es sumamente benigno, lo mismo en invierno, pues apenas se siente el frío, que en verano, en cuya estación acuden gran número de bañistas del interior de la provincia, donde el calor es mucho más riguroso.

Su puerto es de los mejores del Mediterráneo, con magníficos muelles para la carga y descarga de los buques de mayor porte; le defienden dos elevados montes, en cuyas



cimas se hallan los fuertes de San Julián y de Galeras. El Arsenal cuenta con un dique flotante, y otro seco, capaz para embarcaciones de más de 12,000 toneladas. En este arsenal, una de las mejores obras del Estado, hay talleres de herrería y carpintería; de construcción de instrumentos náuticos y fundición; cuenta también con grandes almacenes de efectos para la marina de guerra. En el Parque de Artillería hay depósitos de proyectiles, armeros para más de 100,000 fusiles y talleres de fundición y herrería, donde se elabora todo lo perteneciente al ramo de guerra. El Cuartel de Guardias Marinas, habilitado por la Comandancia de Marina, es un buen edificio situado en la muralla del mar, y tiene hermosos salones, capilla y una escalera de mármol jaspeado. El Hospital Militar es muy notable y puede contener muchos miles de camas.

En el término de Cartagena existen ricos criaderos de plomo argentífero, hallándose muy desarrollada la industria minera y exportándose una enorme cantidad de plomo, plata y hierro. La ciudad tiene fábricas de fundición de metales, de piedra artificial, de aguardientes, de aserrar maderas, de guanos, de hilados de esparto, de hielo, de pastas para sopa, de chocolate, de productos químicos, una de automóviles, dos de electricidad, etc. El término produce esparto, cereales, vino y barrilla. Por San Jaime se celebra feria y fiesta, y todos los miércoles tienen lugar mercados de ganado, especialmente lanar y cabrío.

A su ayuntamiento están agregados los lugares Algar, Alumbres (con estación de ferrocarril y carreteras de Cartagena a La Unión y al faro de Escombreras), La Palma (con estación de ferrocarril), Pozoestrecho y San Antonio Abad (carretera de Cartagena a Torre-Pacheco); los barrios de Peral, Concepción y Santa Lucía, y los caseríos El Abrevadero, La Aldea, Aljorra, Arcos de Santa Lucía, Arroyos del Albuñón, Atamaría, Balanzas de la Palma, Balsa de la Palma, Baños de San Pedro, Los Barberos, Las Barracas, Barranco de los Ojaos, Barreros del Plan, Barreros de San Antonio Abad, Barrión, El Beal, Beatos del Lentiscar, Los Belones, Los Blancos (con estación de ferrocarril), Los Blases, Buenavista, Bullas de Campo Nubla, Cabo de Palos, Calaminas de Santa Lucía, Camachos de San Félix, Canteras, Cantones de la Palma, Los Carriones, Casas de Cabilia, Casas de Girón, Casas de la Ermita y Damianes, Casas del Albuñón, Casas del Esparragueral, Casas del Marqués de los Platos, Casas del Partidario, Casas del Tío Segado, Casas del Zorra, Casas de Ventura, Casas Nuevas, Casicas del Algar, Castillejos de la Magdalena, Castillejos del Lentiscar, Celdranes de Pozo Estrecho, Cerca de Aguilar, El Ciprés, Collado de Tallante, Conesas de la Palma, Conesas de los Médicos, Covaticas, Cuesta Blanca de la Magdalena, Cuesta del Calvario, Cuevas del Moro, Cuevas de los Artillejos, Chorlitos de la Palma, El Descargador, Los Díaz de Canteras, Los Dolores, Escombreras, Esperanza de Alumbres, Estraces de la Aljorra, Estrecho de San Ginés (con estación de ferrocarril), Ferriol de Alumbres, El Francés, Fuente Amarga de la Palma, Fuentecuba de San Antonio Abad, Gabatos de los Dolores, Galifa de Perur, Garcías de Canteras, Garcías de Miranda, Gibraltar, Gómez del Albuñón, Gorito de Santa Ana, Granero del Algar, Granero del Lentiscar, Guía del Plan, Huerto de Galín, Ingleses de la Palma, La Innovadora o Carrasca, Jordana de Rincón de San Ginés, Jorqueras del Hondón, Lomas del Albuñón, Lomas del Algar, Lomas de Pozo Estrecho, López de San Félix, Lorcás de

los Médicos, Llano del Beal, Madriles de la Aljorra, Maestres Altos, Maestres Bajos, La Magdalena, Manchica de Campo Nubla, Los Marfagones, Marines de la Palma, Los Martínez de la Aljorra, Martínez de Miranda, Medialegua del Hondón, Medinas de la Palma, Migazueros de la Palma, Mina Borracha, Mina del Albuñón, Mina Lucrecia, Mina Rosa, Mina Virgen del Pilar, Molineta de Santa Lucía, Molino Derribado de la Aljorra, Molino Derribado de Santa Ana, Molino de Odón, Los Mulas, Navarros de la Aljorra, Nietos de la Magdalena, Nietos del Rincón de San Ginés, Nietos de Miranda, Olmicos de la Palma, Olla de Alumbres, Ortegas de la Palma, Palmero de la Magdalena, Parreña de Santa Lucía, Patojos de Canteras, Pérez de Abajo, Perín, Piñuelas de Santa Ana, Plan, Popos de Canteras, El Portazgo, Portús de Perín, Pozo de los Palos, La Puebla, Puerto de Santa Bárbara, Rambla de Pozo Estrecho, Los Rangos, Río Seco de la Aljorra, Los Rizos, Roses Altos, Roses Bajos, Roses de la Magdalena, Rosiques de Lentiscar, Rosiques de Santa Ana, Los Ruices, El Sabinar, Los Salazares, Los Sánchez de la Aljorra, Sánchez de la Magdalena, San Félix, San Ginés, San Isidro, San José, Segados de la Magdalena, Segados de los Médicos, Segados de Santa Ana, Los Sotos, Tallante, Tentegorra, Torre del Albuñón, Torreta del Algar, Los Treviño, Los Uncos, Los Urrutias, La Venta, Venta del Señorito, Los Ventorrillos, Los Veras, Vereda del Hondón, Vereda de los Médicos, Los Victorias, Los Vidales y El Zapo.

Nada puede decirse de los primitivos tiempos de esta población, cuyo origen, remotísimo, se ignora por completo. Aparece en la historia cuando Asdrúbal la convierte en centro político de la dominación púnica en Europa, con el nombre de *Carthago Nova*. Era entonces la mayor y más hermosa ciudad de la Iberia, según Silio Itálico. El joven Escipión la tomó a los cartagineses en el año 211 antes de Jesucristo, saqueándola y haciendo gran carnicería en la población cartaginesa. Tuvo mucha consideración a los españoles, conservándoles su libertad, mientras esclavizó a todos los naturales de la república africana. La importancia de esta ciudad no decae con la dominación romana, alcanzando el título de Colonia y el privilegio de acuñar moneda. Erigiéronla también los romanos en Convento jurídico, al que correspondían toda la *Contestania*, la *Bastitania*, la *Oretania*, la ciudad de Toledo, en la *Carpetania*, y un ángulo de la *Celtiberia*, en que estaba *Segóbriga*, con toda la costa *Edetana*, hasta el Mijares, conteniendo en junto 62 ciudades. En las guerras entre godos y romanos fué destruída Cartagena y su nombre deja de aparecer en la historia hasta la época musulmana. En el año 747 se la designa con el nombre de *Cartadjanah*, como una de las más importantes ciudades de la *Toleitola*. En 1243 Don Fernando el Santo la tomó a los moros, quienes la recuperaron, siendo reconquistada por Don Jaime de Aragón, que la devolvió a Castilla, en 1266. Restablecióse entonces el Obispado de Cartagena, cuyo origen se remontaba, según tradición, al primer siglo de la era cristiana; pero, no ofreciendo bastante seguridad esta población, expuesta a las correrías de los corsarios argelinos y a las de los moros de Lorca, fué solicitada al papa Urbano II la traslación de la silla episcopal a Murcia, a fines del siglo XIII, lo que se consiguió en el pontificado de Nicolás IV. En Mayo de 1509 salió de este puerto la expedición que fué a la conquista de Orán, mandada por el Cardenal Cisneros y el Conde Pedro Navarro. En 1585 la ciudad fué víctima del



pirata inglés Drake, que la saqueó, pegando fuego a sus mejores edificios y cometiendo toda suerte de desmanes. En la guerra de Sucesión se entregó a la armada anglo-holandesa que auxiliaba al Archiduque, siendo luego conquistada por el Duque de Berwik. Fué una de las primeras ciudades de España que dieron el grito de guerra contra los franceses, en 1808, obligando a Murcia y demás pueblos comarcanos a proclamar la independencia nacional. En los movimientos políticos promovidos desde la Constitución hasta la Restauración, Cartagena toma una parte muy activa, siendo, en 1873, el centro de la sublevación cantonal, que acabó con la República.

*Fuente-Alamo de Murcia.*—Villa de 10,879 habitantes, a 33 kilómetros de Murcia, a 22 de Cartagena y a 18 de la estación de La Palma. Cosecha cereales, aceite, vino, almendras e higos. Celebra feria el 28 de Agosto, y mercados de ganado todos los sábados, a los que concurren, en junto, de 8,000 a 12,000 cabezas; dos terceras partes de lanar y el resto de cabrío. Hay agregadas las aldeas Los Almagros, Balsapintada, Los Cánovas, Cuevas de Reillo, El Escobar, El Estrecho, Las Palas y La Pinilla, y los caseríos El Aljibe, Los Arcos, Beltrán, Butrón, Los Cambroneros, Campillo de Abajo, Campillo de Arriba, Camponubla, Canastell, Cañadaseca, La Carrasca, Casablanca, Casas de Joguera, Casas de Moya, Casas de Segura, Casas de Terrer, Corverica, Cueva de Pagán, Los Díaz, El Espinar, La Grana, Los Guerreros, Los Guijarros, Los Hernández, Los Isidoros, Los Jorge, Los Legaces, La Loma, Los López, Los Maldonados, Los Martínez de Palas, Los Meroños, El Mingrano, Molinos de Cuevas, Molinos de Palas, Los Morales, Los Paganes, Los Pérez, Los Pinillos, Los Pinos, Los Pintados, Los Rosas, Los Ruices, La Saboyana, Los Sánchez de Cuevas, Los Sánchez de Escobar, Santos de Balsapintada, Santos de Pinilla, Los Sordos, Las Suertes, Las Torres, Los Vegas, Venta de las Palas, Los Vicentes, Los Vicentes de Fuente-Alamo, Los Vicentes del Escobar, Los Vidales, Los Vidales de Palas, Viñicas de Pinilla, Los Vancos y La Zarza.

#### PARTIDO JUDICIAL DE CIEZA

Se extiende desde Oriente a NO. de la provincia, y confina: por el N., con el partido de Yecla; por NE. y E., con la provincia de Alicante; por SE., con el partido de Murcia; por el S. y SO., con el de Mula; por el O., con el de Caravaca, y, por el NO., con la provincia de Albacete.

Sus principales relieves orográficos son la sierra de la Pila, con el Mojón de Jumilla; las sierras de Ricote y del Lloro, y el monte Cabeza del Asno, con el puerto de la Mala Mujer.

El río Segura entra en el territorio por Occidente, por el Paso de los Almadenes, discurre junto a la villa de Cieza, y sale por Mediodía. Dentro del partido recibe varias pequeñas corrientes, entre las cuales se destacan las ramblas de Jumilla y del Moro. El río Dulce, con el Abanilla, correspondientes también a la cuenca del Segura, bañan la zona oriental.

El ferrocarril de Cartagena a Chinchilla y Madrid, atraviesa de S. a O., tocando en la cabeza del partido; por donde pasa también la carretera de Murcia a Albacete y Madrid. De la villa de Cieza se desprenden, además, un ramal que va a Venta del Empalme, donde enlaza con la carretera de Alcantarilla a Caravaca, y otro que va a Aba-

rán y a la estación de Blanca. La carretera de Murcia a Pinoso y Monóvar pasa por Fortuna, de donde arrancan un ramal hacia Abanilla y otro hacia Archena y Mula. De varios otros ramales daremos cuenta al ocuparnos de las localidades a quienes interesan.

Los ayuntamientos comprendidos en esta jurisdicción son: Cieza, Abanilla, Abarán, Blanca, Fortuna, Ojós, Ricote, Ulea y Villanueva del Río Segura.

*Cieza.*—Villa de 14,393 habitantes, a 42 kilómetros de Murcia, con estación de ferrocarril. Carreteras a Madrid, Murcia, Venta del Empalme y Abarán. Hállase situada a la margen izquierda del río Segura. En sus alrededores se encuentran las ruínas de una población romana. Hay fábricas de hilados de esparto, de esencias, de capachos, de aserrar maderas, de gaseosas, de yeso y de electricidad. Cosecha cereales, aceite, vino, frutas, esparto, naranjas y pasas. Celebra feria el día 24 de Agosto y mercados los jueves. Tiene agregados los caseríos de Ascoy, El Horno, Jinete, La Parra, Las Ramblas y La Torre.

*Abanilla.*—Villa de 7,451 habitantes, a 31 kilómetros de Murcia, a 20 de la estación de Archena y a 17 de la de Orihuela. Carreteras a Fortuna y a Santomera, donde enlaza con la de Murcia a Orihuela. Hay fábricas de capachos. Produce aceite, vino, almendras, esparto, frutas y ganado. Celebra ferias del 1.º al 5 de Mayo y del 12 al 16 de Septiembre. Tiene agregados las aldeas de Barinas y Macilvenda, y los caseríos El Algarrobo, Balonga, Campules, Cantaelgallo, El Cantón, Cañada de la Leña, Los Carrillos, Chicamo, La Huerta, Mafrage, El Partidor, Ricabacia, Salado, El Tollé, La Umbría y La Zarza.

*Abarán.*—Villa de 4,130 habitantes, a 37 kilómetros de Murcia y a 5 de la estación de Cieza. Carreteras a Cieza y a la estación de Blanca, cruzando esta última con la de Murcia a Albacete. Produce cereales, frutas, esparto, naranjas y vinos. Tiene fábricas de conservas vegetales, de gaseosas, de aserrar maderas, de sogas de esparto, de electricidad, de cal hidráulica, de borras de lana y de papel de estraza. Explota minas de azufre. Hay agregados los caseríos Barranco Molax, El Boquerón, Candelón, Casablanca, Hoya de Don García, Hoya del Campo, El Pinar, Rambla de Benito, Soto de Damián y Los Vergeles.

*Blanca.*—Villa de 4,317 habitantes, a 31 kilómetros de Murcia y a 6 de su estación de ferrocarril, por carretera. Cosecha vinos, esparto y frutas. Tiene fábricas de sogas de esparto, de aserrar maderas, de aceites vegetales, de gaseosas y de electricidad.

*Fortuna.*—Villa de 6,502 habitantes, a 26 kilómetros de Murcia y a 11 de la estación de Archena. Carreteras a Murcia, Pinoso, Abanilla y Archena. Tiene un famoso balneario de aguas clorurado-sódicas, en cuyo establecimiento hay fonda y casino. Cosecha aceite, almendras, cereales, frutas y vinos. Celebra mercados los domingos. Hay agregados los caseríos de Ajauque, Los Baños, Caprés, Las Casicas, Collado Rodado, Fuenteblanca, Hoyahermosa, La Matanza, Peña de la Zafra y Rambla Salada, y la aldea de La Garapacha.

*Ojós.*—Villa de 1,323 habitantes, a 26 kilómetros de Murcia y a 10 de la estación de Archena. Carretera de Archena a Ricote. Produce aceite, vinos, cereales, naranjas, limones y toda clase de frutas. Celebra ferias y fiestas del 28 al 31 de Agosto, y mercados los domingos. Hay agregados los caseríos El Arco, La Cuna y El Molino.

*Ricote.*—Villa de 2,999 habitantes, a 30 kilómetros de



Murcia y a 9 de la estación de Cieza. Carretera a Archena. Tiene fábricas de aguardientes, alcoholes y gaseosas. Produce aceite, cereales, vinos, esparto, frutas, especialmente limones, muy estimados en los mercados extranjeros, y ganadería. Celebra mercados los domingos. Hay agregados los caseríos Almarcha, Ambroz, La Bermeja, Berrandinos, Cabezo de Ainás, Cañada de Gil, Collado de Gil, La Cuesta, Cuesta Alta, Fuente del Cieno, Las Lomas, Rambla de Charrara, Las Ventanas y Vite.

*Ulea.* — Villa de 1,407 habitantes, a 31 kilómetros de Murcia y a 10 de la estación de Archena. Carretera que enlaza con la de Murcia a Albacete. Produce naranjas, limones y otras frutas, cereales, aceite, vinos, esparto y pimiento. Hay fábricas de sogas de esparto. Tiene agregadas las casas de labor La Huerta y El Remanso.

*Villanueva del Río Segura.* — Villa de 1,110 habitantes, a 25 kilómetros de Murcia y a 10 de la estación de Archena. Carretera de Archena a Ricote. Produce naranjas, limones y otras frutas, aceite, cereales y ganado.

### PARTIDO JUDICIAL DE LORCA

Ocupa la zona sudoccidental de la provincia, y confina: por el N., con los partidos de Caravaca y Mula; por el E., con el de Totana; por el S., con el mar Mediterráneo y la provincia de Almería, con la cual limita también por Occidente.

Se compone de monte y llano, siendo sus principales relieves las derivaciones de la sierra de Espuña, con la de Pedro Ponce, al N.; la sierra de Almenara, con el monte Talayón y el Lomo de Bas, al E., y el monte Cabeza de la Jara, la Cuesta del Viotar, la sierra del Viento y el monte Gigante, al O.

A NO. se forma el pantano de Valdeinfierno, del que se desprende el río Luchena, que, junto con el Turrilla, va a parar al pantano de Puentes, al que también lleva sus aguas la ría de Chirivel. En este último pantano se inicia el río Guadalentín, que se encamina hacia la cabeza del partido, para salir del mismo por Oriente, después de absorber las aguas de la rambla de Viznaga, que, a su vez, recibe las de la rambla de Rogalte. Algunas pequeñas corrientes, nacidas en la vertiente sudoriental de la sierra de Almenara, van a parar directamente al mar, y entre ellas citaremos el Ramonete y la rambla de Minglano.

El ferrocarril que va de Baza a Alcantarilla, donde empalma con la línea de Cartagena a Madrid, entra por el S. del partido judicial y sale por el E., iniciándose, en Los Almendricos, un ramal que conduce al puerto de Águilas.

De la ciudad de Lorca parten carreteras hacia Murcia, Huércal-Overa, Águilas, Caravaca y Baños de Fuensanta. Un ramal, procedente de Vélez Rubio, viene a enlazar, en Puerto de Lumbreras, con la carretera de Lorca a Huércal-Overa; de Águilas parte otro ramal en dirección de Cuevas de Vera, y la carretera de Lorca a Águilas recibe, 12 kilómetros antes de llegar a esta población, un ramal procedente de Mazarrón. Hay varios otros ramales en construcción.

Este partido sólo comprende los ayuntamientos de Lorca y Águilas.

*Lorca.* — Ciudad de 70,807 habitantes, a 65 kilómetros de Murcia, con estación de ferrocarril. Carreteras indicadas anteriormente. Hállase dividida por la corriente del Gua-

dalentín, y está resguardada de los vientos del N., disfrutando de un clima templado y saludable.

En la plaza principal de la población hay la hermosa colegiata de San Patricio, que es el monumento más importante; consta de tres naves y pertenece al estilo del Renacimiento; la espléndida fachada, con tres puertas, que corresponden a las naves, está enriquecida con labores de muy buen gusto, y, entre las capillas del templo, descuella la de la Purísima Concepción, por el mérito de su trabajo escultórico. Otra iglesia notable es la que fué del convento de Santa María la Real de las Huertas, edificada en el lugar donde tuvo sus reales Don Alfonso, cuando conquistó la ciudad; contiene interesantes pinturas y muchas banderas de los tercios cristianos, o tomadas por éstos al enemigo. Esparcidos por la ciudad hay numerosos edificios de carácter civil, destinados a entidades oficiales, o de propiedad particular, que revelan su antigüedad por sus líneas arquitectónicas y labores decorativas. Mención especial merecen la bella y característica fachada de la Audiencia y la churrigueresca portada de la casa de los Rocafull.

En el término se explotan minas de hierro y de azufre. Hay fábricas de bayetas, de sombreros, de tapabocas, de curtidos, de mantas, de hilados y tejidos de lana y algodón, de alpargatas, de colchas, de chocolate, de harinas, de pastas para sopa, de yeso, de fundición de metales, de mosaicos hidráulicos y de electricidad. Produce frutas, cereales, almendras, alcaparras, higos y algo de vino. Celebra ferias de ganado del 27 al 29 de Abril, a las que concurren, aproximadamente, 1,000 cabezas de la especie caballar, 900 de mular, 800 de asnal, 1,000 de vacuno y 500 de cerda, y otras del 20 al 27 de Septiembre, con unas 200 cabezas de caballar, 1,800 de mular, 1,600 de asnal, 2,000 de vacuno y 1,000 de cerda. Ferias y fiestas el 25 de Abril y el 8 de Septiembre.

Están agregados al ayuntamiento de Lorca el lugar de Lumbreras (con estación de ferrocarril a 4 kilómetros); las aldeas de Avilés, Campico de los López, Coy, Doña Inés, Fuensanta (balneario de aguas clorurado-sódico-sulfurosas), La Paca, Terreras, Zarcilla de Ramos y Zorzadilla de Totana; el barrio El Quijero; los caseríos Aguaderas, Alcalá o Rivera, Alcanara, Almendricos (con estación de ferrocarril), Barranco Hondo, Béjar, Bentarique, Biquejos, Los Bircanos, Cabezo, Calvario de Morata, El Campillo, Carrasquilla, Casicas de Almendricos, Casicas de Lumbreras, Cazalla, El Consejero, Cortijo de Puertoadentro, La Culebrina, La Dehesa, La Escarihuela, La Escucha, Esparragal, Felí, Feriavieja, Fontanares, El Garrobillo, La Haya (con estación de ferrocarril), Las Higuericas, Higuericas de los Panochos, Hinojar, Humbrías, Humbrías del Esparragal, Humbrías del Ramonete, Los Jarales, El Lugarico, Marchena, Los Medidores, Miras, Morata, Nogalte, Los Olivas, Las Olivericas, Ortillo, La Parrilla, El Peñón, Los Plazas, Los Plazas de la Carrasquilla, Pozo de la Higuera, Puertoadentro, Pulgara, El Puntarrón, Purrias, El Ramonete, El Rincón, Rincón de los Carranzas, El Río, San Diego, Santa Gertrudis, Santa Quiteria, Suttullena, Tercia, Tiata, La Toba, Torrealbilla, Torrecilla, Villarreal, Zarzalico y Zúñiga, y muchas casas de labranza. En Lumbreras se celebran importantes ferias de ganado.

Esta ciudad parece corresponder a la antigua *Eliocroca*; los moros la llamaron *Lurka*, de cuya denominación viene la actual. Consta como una de las grandes poblaciones de la *Toleitola*, en la división de España hecha por Yusuf.



Cuando el emir murciano entregó sus estados al rey de Castilla, negose Lorca a reconocer al castellano, siendo sitiada y tomada por asalto, en 1244, por las tropas cristianas de Don Alfonso. Este la fortificó y repobló. En 1262 se rebeló, junto con otras ciudades del antiguo reino musulmán, contra el Rey Sabio, pero la recuperó, tres años más tarde, Don Jaime II de Aragón, devolviéndola al castellano. Varias veces intentaron los moros granadinos apoderarse de Lorca, pero siempre opuso ésta formidable resistencia. En 1452 librose, en los Alporchones, una sangrienta batalla, de la que salieron completamente derrotados los granadinos, concediendo Don Juan II, por este motivo, el título de ciudad a Lorca. En 30 de Abril de 1802 rompióse el pantano de Puentes, ocasionando en la ciudad una desastrosa inundación. En tiempo de los visigodos tuvo silla episcopal, que fué trasladada a Cartagena por los años 415 ó 417.

*Aguilas.*—Villa de 15,967 habitantes, a 98 kilómetros de Murcia, con estación de ferrocarril, de donde arranca la línea de Los Almendricos, que empalma con la de Murcia a Baza. Carreteras a Cuevas de Vera y a Lorca. Hay dos puertos: el viejo y otro modernamente construido para el embarque de mineral. Conserva un castillo y murallas antiguos. Hay excelentes playas para baños. Explota minas de plomo argentífero, de hierro y de granate. Tiene fábricas de baldosas, de cordelería y de electricidad, y fundiciones de hierro. Produce cereales, almendras, vino, alcázaras y frutas. Hay agregados los barrios de Jesús y Loma de la Chimenea; los caseríos de Los Arejos, Barranco del Baladre, Barranco de los Asensios, Barranco de Pinilla, El Bol, Calabardina (con almadraba), Campico de los Lirios, Casas de Rubio, Cope, Las Crucéticas, Cuesta de Gos, Los Gallegos, Los Gorriones, Majada del Moro, Los Mayoriales, Los Navarros, Rincón de Don Roque, Rincón de la Casa Grande, Rincón de los Morenos, El Talayón y Tébar.

Aguilas es la antigua *Deitania*, que quedó destruída en las luchas entre los romanos y los bárbaros del Norte. En 1765 el Conde de Aranda fundó la población actual, que, debido al aumento constante de su tráfico marítimo, ha logrado en nuestro tiempo considerable importancia.

#### PARTIDO JUDICIAL DE MULA

Se halla al centro de la provincia, limitando: por el N., con el partido de Cieza; por el E., con el mismo y el de Murcia; por el S., con el último nombrado y el de Totana, y, por el O., con los de Lorca y Caravaca.

Sus principales relieves son la sierra de Ricote, por la región septentrional; las de Espuña y de Pedro Ponce, por la meridional, y la de las Cabras, por la occidental.

El río Segura le corta de N. a S., por la zona de Levante, recibiendo las aguas de las ramblas de Mula y Sallada, que riegan el territorio.

La línea férrea de Cartagena a Chinchilla y Madrid cruza también la región oriental, haciendo en ella varias estaciones, que indicaremos en sus lugares respectivos.

Por la cabeza del partido pasa una carretera que va de Murcia a Caravaca, la cual recibe, en Puebla de Mula, un ramal procedente de Archena, y, en Venta del Empalme, otro ramal iniciado en Cieza. Además arranca de la ciudad de Mula una carretera hacia los baños de Alhama, de la que se desprende, en Pliego, un ramal que va a Casas-Nuevas y debe prolongarse hasta Lorca.

La jurisdicción comprende los ayuntamientos de Mula, Albudeite, Alguazas, Archena, Bullas, Campos del Río, Ceuti, Lorqui, Molina de Segura, Pliego y Las Torres de Cotillas.

*Mula.*—Ciudad de 11,922 habitantes, a 29 kilómetros de Murcia y a 22 de la estación de Alcantarilla. Carreteras indicadas anteriormente. Es de muy remota fundación y conserva un antiguo castillo del Marqués de Vélez. Tiene un balneario de aguas ferruginoso-acídulo-salinas. Hay Cámara Agrícola. Produce cereales, aceite, vino, frutas y ganado. Celebra ferias y fiestas del 19 al 25 de Septiembre, y mercados los sábados. Hay agregados el lugar de Los Baños, la aldea Puebla de Mula y los caseríos Casas Nuevas, Fuente de Librilla y Yéchar.

*Albudeite.*—Villa de 1,560 habitantes, a 21 kilómetros de Murcia y a 14 de la estación de Alcantarilla. Carretera de Murcia a Mula. Produce cereales, almendras, esparto, naranjas, limones, vino y aceite. Celebra feria y fiesta el 29 de Septiembre, y mercados los viernes. Hay agregados el caserío El Morón y las cuevas de La Cruz.

*Alguazas.*—Villa de 2,872 habitantes, a 13 kilómetros de Murcia, con estación de ferrocarril. Carretera que enlaza con la de Murcia a Albacete. Produce cereales, aceite, azafrán, pimienta, cebollas, frutas y hortalizas. Hay agregados los caseríos Las Barracas, Los Bravos, Las Casas Nuevas, La Casita, La Concepción, La Estación, La Hoya, Las Pullas, El Salitre, Soto de los Beltranes, Torre de los Frailes y Torrevieja, y varias casas de labranza.

*Archena.*—Villa de 5,740 habitantes, a 21 kilómetros de Murcia, con estación de ferrocarril a 8 kilómetros. Carreteras a dicha estación, a Murcia, a Albacete y a Mula. Tiene, a 2 kilómetros, un célebre balneario de aguas sulfurosas, con magníficos alrededores. Hay fábricas de aserrar maderas y mármoles, de sogas de esparto y de electricidad. Produce cereales, frutas, pimienta, esparto y ganado. Están agregados a su ayuntamiento las aldeas de Algaida y Torre del Junco, y los caseríos de Las Arboledas, Los Baños, Hurtado, Llano del Barco y Senetilla.

*Bullas.*—Villa de 4,414 habitantes, a 48 kilómetros de Murcia y a 37 de la estación de Cieza. Carretera de Murcia a Caravaca. Produce vinos, aguardientes, azafrán, cereales y jabón. Celebra feria y fiesta el primer domingo de Octubre, y mercados los martes. Hay agregados la aldea La Copa y el caserío Casa Alta.

*Campos del Río.*—Villa de 1,690 habitantes, a 21 kilómetros de Murcia y a 12 de la estación de Alguazas. Carretera que enlaza con la de Murcia a Caravaca. Cosecha principalmente cereales y aceite. Hay agregados los caseríos Rodeo de Enmedio, Rodeo de Huatazales y Rodeo de los Tenderos.

*Ceuti.*—Villa de 2,480 habitantes, a 16 kilómetros de Murcia y a 3 de la estación de Lorqui. Produce frutas, cereales, aceite y pimienta. Hay agregados los caseríos Pueblo Nuevo y La Casica.

*Lorqui.*—Villa de 1,776 habitantes, a 16 kilómetros de Murcia, con estación de ferrocarril. Carreteras a Archena y de Murcia a Albacete. Produce cebollas, pimienta, aceite, cereales y ganado. Hay agregados los caseríos Palacios Blancos y Venta de la Arboleda.

*Molina de Segura.*—Villa de 10,465 habitantes, a 11 kilómetros de Murcia y a 2 de la estación de Alguazas. Carreteras a dicha estación y de Murcia a Albacete. Existía ya esta población en la época romana. Los moros la en-



grandecieron, dotando de un buen sistema de riegos a su hermosa y fértil vega. Produce cebollas, pimiento, frutas, verduras, cereales, azafrán, esparto y ganadería. Exporta principalmente cebolla fina, pimentón y naranjas. Hay fábricas de tejidos. Celebra mercados los domingos. Tiene agregados la aldea Ribera de Arriba y los caseríos de La Balsa, Comala, Fenezar, La Hurona, Los Jaimes, Llano, Puente de Almanzora, Rellano, Ribera de Abajo, Torrealta, Torre de Montijo, Valientes y Vistabella.

*Pliego.*—Villa de 2,771 habitantes, a 38 kilómetros de Murcia y a 20 de la estación de Alhama. Carreteras a Mula, Alhama y Casas Nuevas. Produce cereales, aceite, vinos, frutas, legumbres y hortalizas. Celebra mercados los domingos.

*Torres de Cotillas (Las).*—Villa de 2,922 habitantes, a 10 kilómetros de Murcia, con estación de ferrocarril. Cosecha cereales, vinos y frutas, especialmente granadas, higos y uvas. Hay agregados los barrios de Los Cortijos, Los Pulpites y Los Vicentes, y los caseríos La Condomina, Los Carambas y Cotillas la Antigua.

#### PARTIDO JUDICIAL DE TOTANA

Se extiende desde el centro de la provincia hasta la costa mediterránea, y confina: por el N., con el partido de Mula; por el NE., con el de Murcia; por el E., con el de Cartagena; por el S., con el mar y el partido de Lorca, con el cual limita también por Occidente.

La sierra de Espuña se forma en la región septentrional; las de Carrascoy y del Algarrobo por la oriental y las de Almenara y de las Moreras por la meridional.

El Guadalentín, que en su parte baja toma el nombre de río Sangonera, riega una hermosa vega que se extiende a Oriente y Mediodía de la cabeza del partido, a cuyo riego contribuyen los canales de Totana, de los Campos de Murcia y de los Campos de Cartagena. Algunas pequeñas corrientes formadas en la sierra de Almenara echan sus aguas al mar por la costa de este partido.

El ferrocarril de Alcantarilla a Baza entra por NE. y sale por Occidente, y de la villa de Totana parten carreteras hacia Murcia, Lorca, Mazarrón y Aledo. La primera de dichas carreteras pasa por Alhama de Murcia, de cuyo punto arrancan un ramal que va a Mula y otro que va a Cartagena (parte en construcción). Una carretera desprendida 6 kilómetros al S. de Murcia, en Palmar, entra en nuestro partido, por NE., junto a la margen derecha del Sangonera y va a unirse con la de Totana a Mazarrón, 3 kilómetros antes de llegar ésta a su destino. Algo al N. de la última citada población cruza otra carretera que, procedente de Cartagena, va a encaramarse por la sierra de Almenara, para servicios mineros.

Comprende esta jurisdicción los términos municipales de Totana, Aledo, Alhama de Murcia, Librilla y Mazarrón.

*Totana.*—Villa de 13,591 habitantes, a 44 kilómetros de Murcia, con estación de ferrocarril. Carreteras indicadas anteriormente. Hállase situada en la falda de las derivaciones meridionales de la sierra de Espuña, extendiéndose a sus piés una dilatada y hermosa vega regada por el río Sangonera y por numerosos canales y acequias. Produce ganado, cereales, aceite y frutas, especialmente naranjas, limones y uvas de mesa. Tiene fábricas de baldosas, de cal y de electricidad, y minas de hierro, calamina y arcilla refractaria. Celebra ferias de ganado del 15 al 20 de Septiem-

bre y de toda clase de artículos del 5 al 15 de Diciembre. Hay agregados las aldeas Cantareros y Los López, y los caseríos de Los Albaricoqueros, Alquerías, Amarguillo, Los Andreos, El Paretón, Purgatorio, Santa Leocadia y Viña Larga.

*Aledo.*—Villa de 948 habitantes, a 54 kilómetros de Murcia y a 10 de la estación de Totana, por carretera. Produce cereales, esparto, vinos, aceite, almendras y ganado. Celebra mercados los lunes. Hay agregados la aldea de Los Allozos y el caserío de Las Canales.

*Alhama de Murcia.*—Villa de 9,184 habitantes, a 31 kilómetros de Murcia, con estación de ferrocarril. Carreteras a Murcia, Lorca, Mula y Cartagena. Tiene un célebre balneario de aguas sulfurosas, sódicas, bicarbonatadas y alcalinas. Explota minas de hierro. Produce principalmente cereales, naranjas, pimentón y uvas de embarque. Celebra mercados los martes. Hay agregados la aldea de Berro y los caseríos Casas del Aljibe, Flotas de Butrón, Gebas, Muñoces y Zancarrones.

*Librilla.*—Villa de 3,379 habitantes, a 23 kilómetros de Murcia, con estación de ferrocarril. Carretera de Murcia a Lorca, con un ramal que enlaza con la de Palmar a Mazarrón. Produce cereales, aceite, patatas, cebollas, almendras y frutas, especialmente uvas, albaricoques, naranjas y limones. Celebra mercados los jueves. Hay agregados los caseríos de Las Lentiscosas y Los Vicentes, y el barrio de Las Cuevas.

*Mazarrón.*—Villa de 22,660 habitantes, a 55 kilómetros de Murcia y a 33 de Totana. Ferrocarril a El Puerto, para el embarque de mineral. Carreteras a Murcia, Totana, Cartagena, El Puerto y a la región minera de la sierra. Explota minas de plomo argentífero y de hierro. Tiene fundiciones de metales y fábricas de alumbre. Hay Aduana y Cuerpo Consular. Celebra feria el 15 de Agosto. Están agregados a su ayuntamiento el lugar El Puerto; las aldeas de Gañuelas, La Majada, Las Moreras y El Romero; los caseríos de Bolnuevo, Cachorros y Amaritos, Calantín, Carril, El Coto-Fortuna, El Espinar, Fernando Adán y Marco Vázquez, y los almacenes de minerales de Cabezo de San Cristóbal.

#### PARTIDO JUDICIAL DE LA UNIÓN

Ocupa un reducido territorio en la costa mediterránea, enclavado a SE. del partido de Cartagena. Corresponde por entero al ayuntamiento de La Unión.

*La Unión.*—Ciudad de 30,249 habitantes, a 60 kilómetros de Murcia y a 11 de Cartagena. Tiene estación de ferrocarril en la línea que va de Cartagena a Los Blancos y carreteras a San Javier, Cabo de Palos, Cartagena y Portman. La población fué creada en 1860, para la explotación de las ricas minas de plomo argentífero de sus cercanías, a las que debe su rápido desarrollo. Entre sus edificios notables descuella la casa del Ayuntamiento. Hay numerosas fundiciones de plomo y de hierro, y talleres de maquinaria. Además de las mencionadas minas de plomo argentífero, las hay de hierro, manganeso y calamina. Tiene agregados los barrios Ascensión, La Boltada, Las Caberas, Cuevas del Mar, Cuevas de Romero, El Descargador, La Encarnación, Los Gómez, Las Oliveras, El Palmeral, Portman, Punta Brava y Torreblanca, y los caseríos de Buena Vista, Casas de Pérez, Casas de Solano, Casas de Vera, Cuevas del Tranvía, Cuevas de Santa Elena, Fábrica Carpeana.