

San Baudilio de Llobregat. Carreteras a San Baudilio y a Viladecans. Produce cereales, vinos, aceite, algarrobas, ricas cerezas y otras frutas.

*San Esteban Sasroviras.* — Lugar de 918 habitantes, a 32 kilómetros de Barcelona, con estación de ferrocarril. Carretera de Barcelona a Lérida. Cosecha cereales, vinos, aceite, frutas y hortalizas. Hay agregados los caseríos de La Beguda Alta, Ca'n Bargalló y Ca'n Prats.

*San Juan Despi.* — Lugar de 1,354 habitantes, a 11 kilómetros de Barcelona, con estación de ferrocarril. Cosecha vinos, cereales, legumbres y cáñamo. Hay agregado el caserío de Las Begudas.

*San Justo Desvern.* — Lugar de 1,192 habitantes, a 9 kilómetros de Barcelona y a 5 de la estación de San Feliu de Llobregat. Cosecha vinos, cereales, legumbres, hortalizas, frutas y algarrobas. Hay agregado el arrabal de La Carretera.

*San Lorenzo de Hortons.* — Lugar de 1,106 habitantes, a 41 kilómetros de Barcelona y a 3 de la estación de Gelida, por carretera. Cosecha vinos, cereales, legumbres, frutas y hortalizas. Hay agregados los caseríos La Beguda Alta, La Beguda Baixa, Las Casetas d'en Serafi y El Torrent Fondo.

*Santa Coloma de Cervelló.* — Lugar de 601 habitantes, a 14 kilómetros de Barcelona, con estación de ferrocarril. Cosecha vinos, aceite, cereales, legumbres y frutas. Hay agregada la colonia industrial Güell.

*Santa Cruz de Olorde.* — Lugar de 248 habitantes, a 11 kilómetros de Barcelona y a 5 de la estación de Molins de Rey. Cosecha vinos, cereales, frutas y cáñamo. Hay agregado el caserío Las Casas de la Rierada.

*San Vicente dels Horts.* — Lugar de 1,888 habitantes, a 16 kilómetros de Barcelona, con estación de ferrocarril. Carretera de Barcelona a Martorell. Cosecha vinos, cereales, legumbres, frutas y hortalizas. Hay agregado el arrabal El Serral.

*Torrellas de Llobregat.* — Lugar de 713 habitantes, a 20 kilómetros de Barcelona y a 4 de la estación de San Vicente dels Horts, por carretera. Cosecha vinos, cereales, aceite, cerezas y habas. Celebra feria el 25 de Enero. Hay agregados los caseríos de Ca'n Mas y Torrelletas.

*Vallirana.* — Lugar de 1,307 habitantes, a 23 kilómetros de Barcelona y a 7 de la estación de Molins de Rey. Carretera de Molins de Rey a Vilafranca del Panadés. Cosecha vinos, aceite, cereales, frutas y hortalizas. Hay agregados los arrabales Carrer de la Iglesia y Carrer de la Llibra y el caserío de Las Casetas.

*Viladecans.* — Lugar de 1,244 habitantes, a 16 kilómetros de Barcelona y a 2 de la estación de Gavá-Viladecans. Carreteras a Barcelona, Villanueva y Geltrú y San Clemente de Llobregat. Cosecha vinos, aceite, cereales, legumbres y frutas.

## PARTIDO JUDICIAL DE TARRASA

Hállase al centro de la provincia, señalando sus límites: al N. y NO., el partido de Manresa; al NE., el de Granollers; al E. y SE., el de Sabadell; al S., el de San Feliu de Llobregat, y, al O., el mismo y el de Igualada.

La parte más montañosa se desenvuelve al N., donde se extienden las sierras de San Llorens del Munt y de las Alias.

En la región septentrional nacen la riera de Caldas y el río Ripoll, afluentes del Besós. Las demás corrientes que

riegan el territorio, desaguan en el Llobregat, que circula próximo a los confines occidentales y sudoccidentales del partido, sin rozarlos más que en algún punto.

La línea férrea de Barcelona a Lérida y Zaragoza entra por Oriente y sale por NO., tocando en la cabeza del partido, de la que arrancan las siguientes carreteras: la de Navarces, la de Castellar y Granollers, la de Sabadell, la de Rubí, donde se le junta un ramal procedente de Sabadell, bifurcándose luego hacia San Cugat del Vallés y Barcelona, por el Tibidabo, y hacia Molins de Rey y Cornellá; de Martorell, con un ramalillo por la derecha, que conduce a Ullastrell, y otro ramal por la izquierda que, al SE. de Castellbisbal, enlaza con la carretera de Molins de Rey y Cornellá; de Olesa de Montserrat, de donde arrancan dos ramas, una hacia Monistrol de Montserrat y otra hacia Martorell, y de Manresa. Por Vacarissas pasa una carretera que enlaza por un extremo con la de Manresa a Monistrol y por el otro con la de Tarrasa a Olesa. Dos carreteras, procedentes de Sabadell, entran en este partido, muriendo la primera en Matadepera y pasando la otra por San Lorenzo Savall, de donde parte un ramal hacia San Feliu de Codinas. Hay un tranvía eléctrico que va de Tarrasa a Barcelona, por Rubí.

Esta jurisdicción abraza los ayuntamientos de Tarrasa, Castellbisbal, Gallifa, Matadepera, Olesa de Montserrat, Rellinás, Rubí, San Lorenzo Savall, Ullastrell, Vacarissas y Viladecaballs.

*Tarrasa.* — Ciudad de 22,679 habitantes, a 30 kilómetros de Barcelona, con estación de ferrocarril y tranvía



Tarrasa.—Casa Consistorial

eléctrico a Barcelona. Carreteras indicadas anteriormente. La iglesia parroquial de San Pedro contiene un gran retablo barroco muy notable y un sepulcro de alabastro, obra del Renacimiento. En el arrabal hay tres iglesias interesantísimas, agrupadas: las de Santa María y San Pedro son románicas; la primera de principios del siglo XII, con dos



lápidas romanas, y la segunda contiene un retablo de piedra que ostenta pinturas del siglo x, un mosaico románico y pinturas murales góticas. La de San Miguel es un ejemplo visigótico, único en Cataluña; tiene dos magníficos retablos góticos y su cripta se supone que fué baptisterio de los primitivos cristianos. La ciudad de Tarrasa es eminentemente industrial, siendo famosa por su fabricación de paños. Además tiene fábricas de aprestos, de tejidos de algodón, de lanas regeneradas, de hilados de algodón, estambre y lana; de aserrar maderas, de cardas, de chocolate, de gaseosas, de géneros de punto, de jabón, de mosaicos, de peinar lanas, de pastas para sopa, de fundición de metales, etc. Hay Cámara de Comercio, Instituto Industrial, Escuela de Artes y Oficios y Escuela Industrial de Ingenieros de Industrias textiles. Tiene agregado el barrio de San Pedro de Tarrasa. Cosecha vinos, cereales, aceite, hortalizas y frutas. Celebra ferias el primer domingo de Mayo y el tercero de Noviembre. Tarrasa corresponde a la antigua *Egara*, cuya época de fundación se ignora.

*Castellbisbal*.—Lugar de 1,470 habitantes, a 23 kilómetros de Barcelona, con estación de ferrocarril a 2 kilómetros. Carreteras a Barcelona y Tarrasa. Cosecha vinos, cereales, legumbres, hortalizas y frutas. Hay agregados los caseríos El Canyet y Las Casetas del Oliveró.

*Gallifa*.—Lugar de 265 habitantes, a 40 kilómetros de Barcelona y a 12 de la estación de Caldas de Mombuy. Cosecha vinos, aceite, cereales, legumbres y hortalizas. Celebra feria el 31 de Julio. Hay agregado el caserío La Ferrería.

*Matadepera*.—Lugar de 627 habitantes, a 34 kilómetros de Barcelona y a 4 de la estación de Tarrasa. Carretera de Tarrasa a Navarces. Cosecha principalmente cereales, vinos y legumbres.

*Olesa de Montserrat*.—Villa de 3,781 habitantes, a 39 kilómetros de Barcelona, con estación de ferrocarril. Tiene fábricas de hilados y tejidos de algodón. Cosecha aceite, vinos, cereales, legumbres, frutas y hortalizas. Celebra feria por San Bernardo y mercados los domingos. Hay en su término el famoso balneario de La Puda, de aguas sulfurosas-sódico-termales.

*Rellinás*.—Lugar de 377 habitantes, a 47 kilómetros de Barcelona y a 7 de la estación de Monistrol de Montserrat. Carretera de Tarrasa a Manresa. Cosecha vinos, aceite, cereales, legumbres y hortalizas.

*Rubi*.—Villa de 4,429 habitantes, a 21 kilómetros de Barcelona y a 8 de la estación de Papiol. Carreteras a Barcelona, Tarrasa y San Feliu de Llobregat. Cosecha vinos, cereales, legumbres y frutas. Hay fábricas de tejidos y paños.

*San Lorenzo Savall*.—Villa de 1,330 habitantes, a 36 kilómetros de Barcelona y a 18 de la estación de Sabadell. Carreteras a Sallent, Sabadell y San Feliu de Codinas. Cosecha cereales, legumbres, patatas y vino.

*Ullastrell*.—Lugar de 648 habitantes, a 35 kilómetros de Barcelona y a 8 de la estación de Tarrasa, por carretera. Cosecha vinos, cereales, legumbres y frutas.

*Vacarisas*.—Lugar de 754 habitantes, a 47 kilómetros de Barcelona, con estación de ferrocarril a 3 kilómetros. Carreteras a Manresa y Olesa de Montserrat. Cosecha vinos, aceite, cereales y frutas.

*Viladecaballs*.—Lugar de 711 habitantes, a 36 kilómetros de Barcelona, con estación de ferrocarril. Carretera de Tarrasa a Olesa. Cosecha vinos, aceite, cereales, legumbres y frutas.

## PARTIDO JUDICIAL DE VICH

Ocupa un extenso territorio a NE. de la provincia, confinando: por el N. y E., con la de Gerona; por el S., con el partido de Granollers, y, por el O., con los de Manresa y Berga.

Aunque la mayor parte del territorio está ocupado por la llamada Plana de Vich, no deja de ser bastante irregular, desarrollándose dentro del mismo importantes núcleos montañosos, especialmente al NE., donde se extienden las pendientes de la sierra de Ayats, y a SE., donde caen las del Montseny, con el pico de Collformich. Los montes de Sauva Negra, Puig Oller y Puig Rodós se forman por los límites sudoccidentales; al N. surgen los montes de Bellmunt y Nuestra Señora dels Munts, y por el S. se desenvuelve la zona septentrional de la sierra de Bertí.

El río Ter entra por el N. y sale por el E., recogiendo varias corrientes, entre las cuales hay que nombrar el Gurri y su tributario el Meder, que bañan el territorio de la capital del partido. Al S. nacen los ríos Congost y Tenas, afluentes del Besós, y, a Occidente, circula el Gavarresa, tributario del Llobregat.

Le atraviesa de S. a N. la vía férrea de Barcelona a San Juan de las Abadesas, y las carreteras, partiendo de la ciudad de Vich, toman las siguientes direcciones: de Malla, donde se bifurca en los sentidos de Manresa y Barcelona, desprendiéndose de esta última un ramal, en Tona, hacia Hostalrich y otro, cerca de Balenyá, en dirección de Castelltersol; de Taradell y Seva; de Santa Coloma de Farnés, con un ramal por la izquierda hacia Folgarolas y dos por la derecha, el primero hacia Vilalleons y el segundo hacia Viladrau; de Santa María de Corcó y Olot; de San Pedro de Torelló; de Ripoll, con un ramal por la derecha hacia Olot y otro por la izquierda hacia San Agustín de Llusanés, donde enlaza con la carretera de Berga a Vidrá; de San Bartolomé del Grau; de Olost, en cuyo punto se bifurca en los sentidos de San Martín del Bas y de Prats de Llusanés, enlazando en ambas poblaciones con la carretera de Manresa a San Agustín de Llusanés, y de Balsareny, Suria y Solsona.

Comprende este partido los términos municipales de Vich, Balenyá, Brull, Castellcir, Centellas, Collsuspina, Folgarolas, Gurb, Malla, Manlleu, Masías de Roda, Masías de San Hipólito de Voltregá, Masías de San Pedro de Torelló, Montanyola, Olost, Orís, Oristá, Perafita, Pruit, Roda, San Agustín de Llusanés, San Andrés de la Bola, San Bartolomé del Grau, San Baudilio de Llusanés, San Hipólito de Voltregá, San Juan de Fábregas, San Martín de Centellas, San Martín de Riudeperas, San Pedro de Torelló, San Quirico de Besora, San Saturnino de Osormort, Santa Cecilia de Voltregá, Santa Eugenia de Berga, Santa Eulalia de Riuprimer, Santa María de Besora, Santa María de Corcó, San Vicente de Torelló, Senforas, Seva, Sobremunt, Sora, Tabérnolas, Taradell, Tavertet, Tona, Torelló, Vilalleons, Vilanova de Sau y Vilatorra.

*Vich*.—Ciudad de 12,171 habitantes, a 68 kilómetros de Barcelona, con estación de ferrocarril. Carreteras indicadas anteriormente. Es Sede Episcopal, sufragánea del Arzobispado de Tarragona. La Catedral data del año 1040, pero fué reconstruida en 1803; contiene un hermoso retablo gótico de piedra; el claustro fué construido a principios del siglo xvi y corresponde al estilo ojival, con ajimeces ricamente calados. En este claustro hay el panteón donde



están depositados los restos del filósofo Balmes. En el palacio episcopal está instalado uno de los museos arqueológicos más importantes de España, admirándose en él una magnífica colección de pinturas sobre tabla de los siglos x al xvi, en la que figuran notabilísimos ejemplares, entre ellos varios antependios románicos, algunas tablas de los artistas

*Brull.* — Lugar de 397 habitantes, a 55 kilómetros de Barcelona y a 8 de la estación de Balenyá. Produce cereales, legumbres, patatas y ganado.

*Castellcir.* — Lugar de 291 habitantes, a 49 kilómetros de Barcelona y a 10 de la estación de Centellas. Cosecha cereales y legumbres.

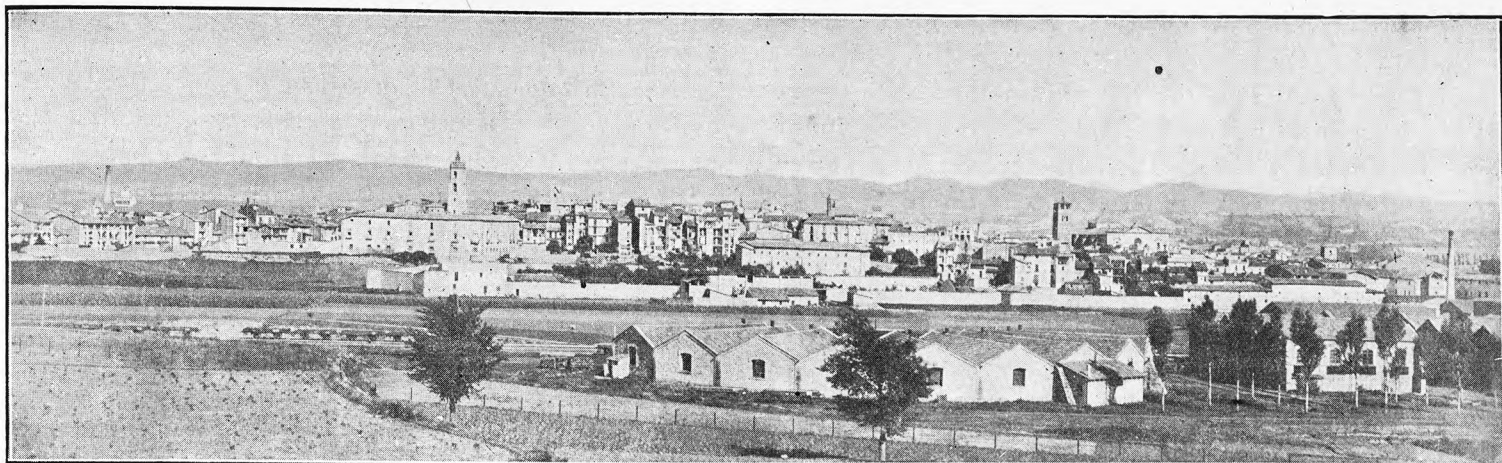

Vich.—Vista general de la población

catalanes de los siglos xiv y xv y la preciosa tablita de *La Santa Faz*, obra estupenda del pintor cordobés Bermejo. Figuran, además, en este museo, nutridas colecciones de cerámica, de objetos litúrgicos, de bordados, de metalistería, de imágenes de talla, de mobiliario y de pinturas en lienzo de los siglos xvi, xvii y xviii; hay también numerosos códices y libros miniaturados de extraordinario valor. En 1882 fué descubierto un templo romano que, convenientemente restaurado, se utiliza hoy para museo lapidario, siendo interesantísimos el museo y el templo.

La ciudad de Vich está situada en una dilatada llanura muy fría en invierno y muy calurosa en verano. El término produce cereales, legumbres y hortalizas. La industria está muy desarrollada, existiendo fábricas de tejidos de algodón, hilo y lana; de aguardientes, de alpargatas, de aserrar maderas, de calzado, de curtidos, de chocolate, de embutidos, de harinas, de géneros de punto, de jabón, de pastas para sopa, de lonas y de electricidad. Se celebran ferias los días 5 de Mayo, 4 de Julio, 10 de Agosto, primer sábado de Septiembre y 1 de Octubre, a las que concurre gran cantidad de ganado de cerda, mular, bovino y lanar; mercados los martes y sábados, más cinco extraordinarios: el primer domingo de Cuaresma, el domingo de Ramos, el día de San Juan, el de Todos los Santos y por Navidad.

Esta ciudad es la antigua *Ausa* de los romanos, que, en la época visigoda, aparece con el nombre de *Ausona*. Durante la guerra de Sucesión abrazó con entusiasmo el partido del Archiduque. En 1810, estando ocupada por las fuerzas francesas, la atacó un ejército español, mandado por el general O'Donnell, que fué completamente derrotado.

*Balenyá.* — Ayuntamiento de 764 habitantes, cuya cabeza es el lugar de Els Hostalets, distante 54 kilómetros de Barcelona, con estación. Carretera a Granollers, Vich y Castelltersol. Produce cereales, legumbres y ganado.

*Centellas.* — Villa de 2,162 habitantes, a 53 kilómetros de Barcelona, con estación de ferrocarril. Carreteras a Granollers, Vich y Castelltersol. Cosecha cereales, legumbres, patatas y hortalizas. Hay fábricas de tejidos de algodón y embutidos. Celebra ferias el 2 de Febrero, el domingo después de la Ascensión y el 25 de Noviembre, y mercados los domingos. Hay agregados los arrabales Carrer de las Falgueras y San Antonio y el caserío Carrer del Mas de'n Llavina.

*Collsuspina.* — Lugar de 395 habitantes, a 62 kilóme-



Masías de San Hipólito de Voltregá.—Iglesia parroquial de Vinyolas

tros de Barcelona y a 7 de la estación de Centellas. Carretera de Manresa a Vich. Cosecha cereales, legumbres y patatas. Hay agregado el arrabal de Las Casetas.

*Folgarolas.* — Lugar de 751 habitantes, a 74 kilómetros de Barcelona y a 6 de la estación de Vich, por carretera. Produce cereales, legumbres, patatas y ganado. Hay agregados el arrabal La Ricardera y el caserío Passavant.

*Gurb.* — Ayuntamiento de 1,545 habitantes, a 71 kilómetros de Barcelona y a 3 de la estación de Vich. Carre-



tera de Vich a San Bartolomé del Grau. Produce cereales, legumbres, patatas y bellotas. Hay agregados los caseríos Creu de Codinas, Granollers de la Plana, San Julián Sasorba y Vespella, y la fábrica de hilados y tejidos de Malars.

*Malla.*—Ayuntamiento de 432 habitantes, a 62 kilómetros de Barcelona y a 6 de la estación de Vich. Carreteras a Ripoll, Granollers y Manresa. Cosecha cereales y legumbres.

*Manlleu.*—Villa de 6,026 habitantes, a 76 kilómetros de Barcelona, con estación de ferrocarril. Carreteras a Vich, San Pedro de Torelló, Olot y Granollers de la Plana. Hay fabricación de hilados y tejidos de algodón, y fundiciones de bronce y cobre. Produce cereales, legumbres, frutas y hortalizas. Celebra ferias el 6 de Enero, el 28 de Agosto y el 8 de Noviembre, y mercados los lunes. Hay agregado el caserío Fábrica de'n Rusiñol.

*Masias de Roda.*—Ayuntamiento de 605 habitantes, a 78 kilómetros de Barcelona y a 6 de la estación de Manlleu. Fabrica hilados y tejidos de algodón. Cosecha cereales y legumbres. Celebra feria el 30 de Septiembre.

*Masias de San Hipólito de Voltregá.*—Ayuntamiento de 1,464 habitantes, a 85 kilómetros de Barcelona y a 6 de la estación de Torelló. Le forman los caseríos de La Gleva, Vinyolas, Borrissola, Poblesch, Prusia y Conanglell y el barrio La Farga. Produce cereales, legumbres y patatas.

*Masias de San Pedro de Torelló.*—Ayuntamiento cuya Casa Consistorial está en el Mas Molas, distante 87 kilómetros de Barcelona y 6 de la estación de Torelló. Consta de 274 habitantes. Tiene dos fuentes muy renombradas, llamada una de ellas *Font Santa*, de aguas sulfurosas; la otra es de aguas ferruginosas-sulfatadas frías. Cosecha cereales.

*Montanyola.*—Ayuntamiento de 408 habitantes, a 67 kilómetros de Barcelona y a 8 de la estación de Vich. Cosecha cereales y legumbres.

*Olost.*—Lugar de 1,027 habitantes, a 88 kilómetros de Barcelona y a 20 de la estación de Vich. Carreteras a Prats de Llusanés, Vich y San Martín del Bas. Produce cereales, legumbres, patatas y cáñamo. Celebra ferias el 9 de Agosto, el segundo viernes de Septiembre y el 9 de Noviembre. Hay agregados la aldea Santa Creu del Jutglar y el arrabal Carrer de Sant Adjutori.

*Oris.*—Ayuntamiento de 828 habitantes, a 88 kilómetros de Barcelona y a 9 de la estación de Torelló. Produce cereales, legumbres, patatas y ganado. Hay importantes fábricas de hilados de algodón.

*Oristá.*—Lugar de 1,239 habitantes, a 78 kilómetros de Barcelona y a 22 de la estación de Vich. Cosecha cereales, legumbres y vino. Tiene agregados los caseríos Arrabal de Olost, San Feliu Saserra y Torre de Oristá.

*Perafita.*—Lugar de 390 habitantes, a 99 kilómetros de Barcelona y a 14 de la estación de San Quirico de Llusanés. Carretera de Prats de Llusanés a San Agustín de Llusanés. Cosecha cereales, patatas, legumbres y cáñamo.

*Prúit.*—Ayuntamiento de 309 habitantes, a 100 kilómetros de Barcelona y a 25 de la estación de Manlleu, por carretera. Produce cereales, patatas y ganado. Hay agregado el caserío La Pedrera.

*Roda.*—Villa de 2,432 habitantes, a 75 kilómetros de Barcelona y a 3 de la estación de Manlleu. Carretera de Vich a San Martín Sescorts. Fabrica hilados y tejidos de algodón y dé lana. Produce cereales, legumbres, cáñamo, hortalizas y ganado. Celebra mercados los domingos y feria de ganado lanar el 30 de Septiembre. Hay agregado el caserío Carrer dels Pelichs.

*San Agustín de Llusanés.*—Lugar de 243 habitantes, a 98 kilómetros de Barcelona y a 9 de la estación de San Quirico de Besora. Carreteras a San Quirico, Berga, Vich y Prats de Llusanés. Produce cereales, legumbres, patatas, frutas y hortalizas. Hay agregado el caserío El Alou.

*San Andrés de la Bola.*—Ayuntamiento de 272 habitantes, a 92 kilómetros de Barcelona y a 11 de la estación de Torelló. Produce cereales, patatas, legumbres, manzanas y ganado.

*San Bartolomé del Grau.*—Lugar de 474 habitantes, a 79 kilómetros de Barcelona y a 11 de la estación de Vich, por carretera. Cosecha cereales, legumbres y patatas.

*San Baudilio de Llusanés.*—Lugar de 539 habitantes, a 94 kilómetros de Barcelona y a 12 de la estación de San Quirico de Besora. Carretera de Vich a San Agustín de Llusanés. Produce cereales, patatas y legumbres.

*San Hipólito de Voltregá.*—Villa de 1,758 habitantes, a 80 kilómetros de Barcelona y a 5 de la estación de Manlleu. Carretera de Vich a Ripoll. Cosecha cereales, legumbres, patatas y frutas. Celebra mercados los jueves y domingos.

*San Juan de Fábregas.*—Ayuntamiento de 408 habitantes, a 103 kilómetros de Barcelona y a 12 de la estación de San Feliu de Pallarols. Produce cereales, legumbres y ganado. Hay agregado el lugar de Rupit.

*San Martín de Centellas.*—Ayuntamiento de 454 habitantes, a 54 kilómetros de Barcelona, con estación de ferrocarril. Carretera de San Feliu de Codinas a Balenyá. Cosecha cereales y legumbres. Comprende los caseríos de La Abella, Plá de la Garga, Plá de San Miguel Sesperxes, San Martín, Recó de la Font y Valldeneu.

*San Martín de Riudeperas.*—Ayuntamiento de 783 habitantes, con el lugar de Calldetenas; distante 72 kilómetros de Barcelona y 4 de la estación de Vich. Carretera de Vich a Santa Coloma de Farnés. Produce cereales, legumbres y ganado.

*San Pedro de Torelló.*—Lugar de 1,003 habitantes, a 87 kilómetros de Barcelona y a 6 de la estación de Torelló, por carretera. Hay fábricas de embutidos y muchos talleres de tornería. Produce cereales, legumbres y ganado. Celebra feria el 20 de Enero. Hay agregado el Santuario de Bellmunt.

*San Quirico de Besora.*—Lugar de 2,452 habitantes, a 93 kilómetros de Barcelona, con estación de ferrocarril. Carreteras a Vidrá, Berga, Vich y Ripoll. Hay fábricas de hilados y tejidos de algodón, de aserrar maderas y una de carburo de calcio. Produce cereales, legumbres, patatas y carbón vegetal. Celebra ferias el 17 de Enero y el 27 de Septiembre y mercados los viernes. Hay agregados el lugar de Montesquíu, la barriada de La Carretera y el caserío El Hostal Nou.

*San Saturnino de Osormort.*—Ayuntamiento de 235 habitantes, a 82 kilómetros de Barcelona y a 14 de la estación de Vich. Carretera de Vich a San Hilario Sacalm. Produce maderas, carbón vegetal y papel.

*Santa Cecilia de Voltregá.*—Ayuntamiento de 205 habitantes, a 77 kilómetros de Barcelona y a 4 de la estación de Manlleu. Carreteras a San Agustín de Llusanés, Prúit, Vich y Ripoll. Cosecha cereales, legumbres, patatas y frutas.

*Santa Eugenia de Berga.*—Lugar de 448 habitantes, a 68 kilómetros de Barcelona y a 4 de la estación de Vich. Carretera de Seva a Vich. Cosecha cereales, legumbres y hortalizas.

*Santa Eulalia de Riuprimer.*—Lugar de 476 habitan-





SABADELL. — CASA FEU



TARRASA. — IGLESIA DE SAN PEDRO



MONASTERIO DE SANTA MARÍA DEL ESTANY



VILAFRANCA DEL PANADÉS.  
IMAGEN GÓTICA

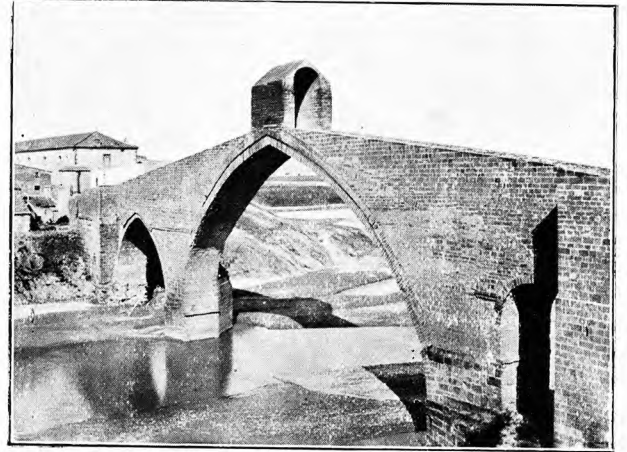

MARTORELL. — PUENTE DEL DIABLO

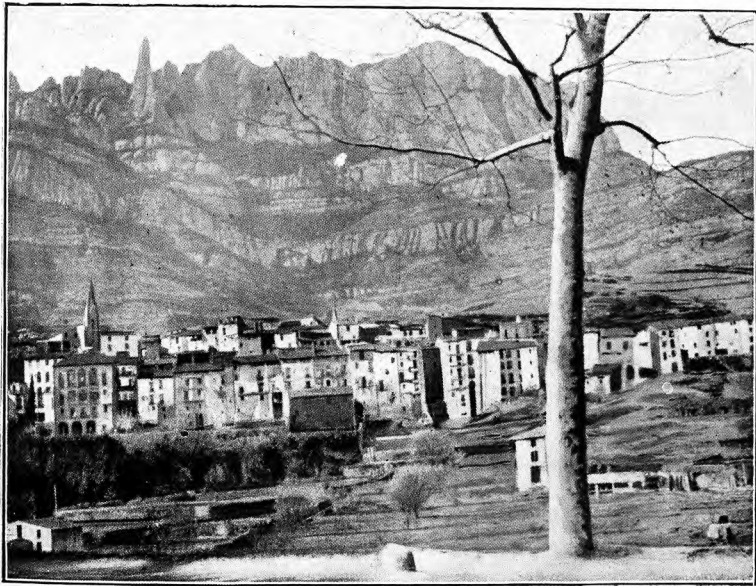

VISTA DE MONISTROL DE MONTSERRAT



SALINAS DE CARDONA

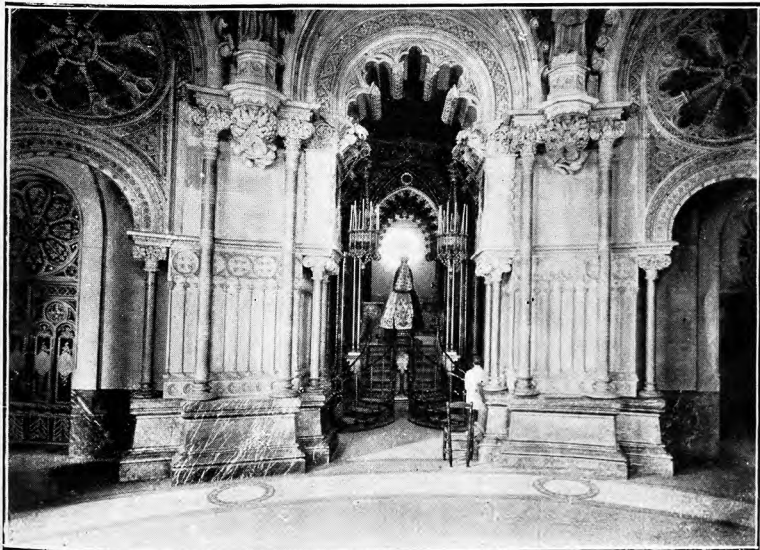

MONTSERRAT. — CAMARIL DE LA VIRGEN

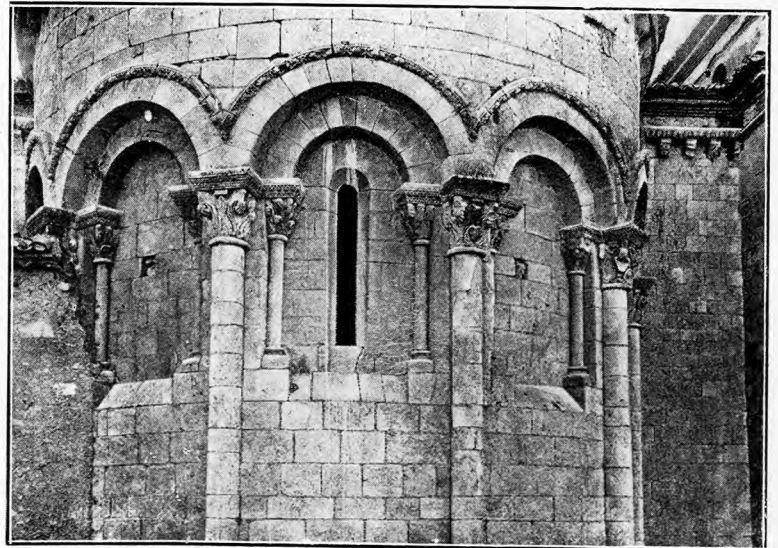

ABSIDE DE LA IGLESIA DE SAN MARTÍN SARROCA



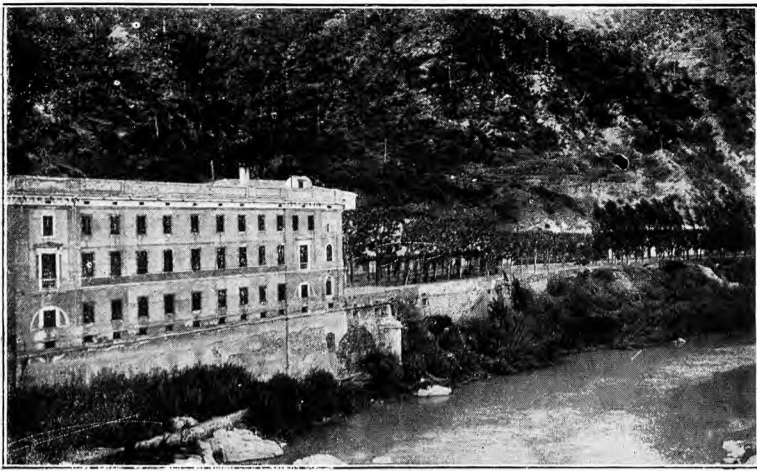

ESPARRAGUERA. — LA PUDA DE MONTSERRAT

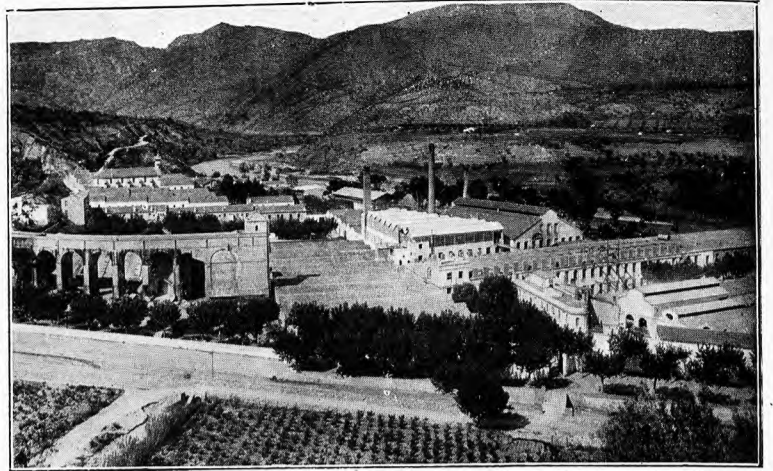

ESPARRAGUERA. — FÁBRICA SEDÓ



CAPITELES DE SANTA MARÍA DEL ESTANY

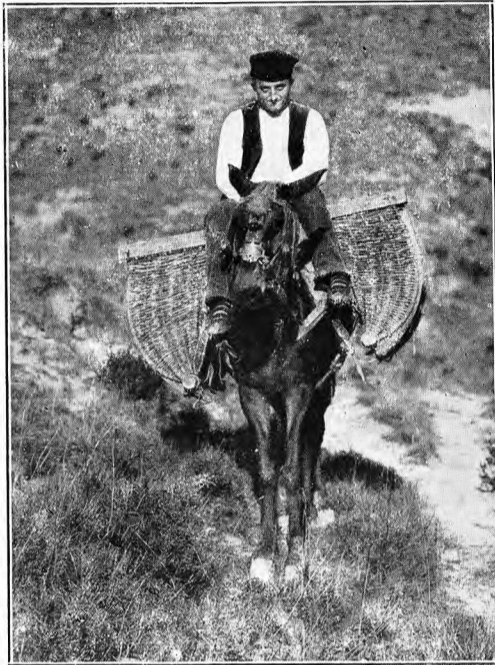

UN CAMPESINO (PAYÉS)



CAPITELES DE SANTA MARÍA DEL ESTANY



BERGA. — SANTUARIO DE QUERALT



BERGA. — EL CASTILLO



EXMONASTERIO DE SAN MIGUEL DEL FAY



PANTANO DE VALLVIDRERA



SAN FELÚ DE LLOBREGAT. — IGLESIA PARROQUIAL



tes, a 73 kilómetros de Barcelona y a 5 de la estación de Vich. Carretera de Vich a Suria. Produce cereales, patatas, manzanas, ciruelas y ganado.

*Santa María de Besora.*—Ayuntamiento de 461 habitantes, a 100 kilómetros de Barcelona y a 6 de la estación de San Quirico de Besora. Produce cereales y legumbres.

*Santa María de Corcó.*—Lugar de 1,799 habitantes, a 86 kilómetros de Barcelona y a 11 de la estación de Manlleu. Carretera de Manlleu a Olot. Produce cereales, judías y patatas. Hay agregados el lugar de San Martín Sescorts y el caserío Can Toni-Gros.

*San Vicente de Torelló.*—Lugar de 1,446 habitantes, a 84 kilómetros de Barcelona y a 4 de la estación de Torelló. Carretera de Vich a San Pedro de Torelló. Cosecha cereales y legumbres. Hay agregados los barrios fabriles El Borganyá y Vilaseca.

*Senforas.*—Ayuntamiento de 549 habitantes, junto con el caserío La Guixa. Dista 3 kilómetros de la estación de Vich y 71 de Barcelona. Carretera de Vich a Suria. Cosecha cereales, patatas y legumbres.

*Seva.*—Lugar de 765 habitantes, a 61 kilómetros de Barcelona, con estación de ferrocarril a 3 kilómetros (Balenyá). Carretera de Tona a Viladrau. Produce cereales, legumbres, patatas y ganado. Hay agregados los caseríos La Cogullada y La Serreta, y los arrabales Carrer de Barcelona, Carrer de Bonayre, Carrer de Pedret y Serradal.

*Sobremunt.*—Lugar de 168 habitantes, a 91 kilómetros de Barcelona y a 15 de la estación de San Quirico de Besora. Carretera de Vich a San Agustín de Llusanés. Produce cereales, legumbres y ganado.

*Sora.*—Ayuntamiento de 488 habitantes, a 99 kilómetros de Barcelona y a 6 de la estación de San Quirico de Besora. Produce cereales, legumbres, patatas, maderas y ganado. Comprende los caseríos de Sora y Cusons.

*Tabérnolas.*—Ayuntamiento de 291 habitantes, a 75 kilómetros de Barcelona y a 7 de la estación de Vich. Produce cereales, legumbres y ganado.

*Taradell.*—Villa de 1,774 habitantes, a 65 kilómetros de Barcelona y a 6 de la estación de Balenyá. Carretera de Vich a Seva. Produce cereales, legumbres, patatas y ganado. Fabrica tejidos de algodón y de lana. Hay agregado el caserío Carrer de Santa Eugenia.

*Tavertet.*—Lugar de 395 habitantes, a 92 kilómetros de Barcelona y a 14 de la estación de Manlleu. Produce cereales, legumbres, patatas y ganado.

*Tona.*—Lugar de 1,465 habitantes, a 58 kilómetros de Barcelona, con estación de ferrocarril a 2 kilómetros (Balenyá). Carreteras a Vich, Viladrau, Manresa y Granollers. Hay un manantial famoso de aguas cloruradas-sódicas, bromuro-yoduradas, con varios establecimientos balnearios. Produce cereales, legumbres, patatas y ganado. Tiene agregado el santuario de Lourdes.

*Torelló.*—Villa de 3,933 habitantes, a 81 kilómetros de Barcelona, con estación de ferrocarril. Carretera de Vich a San Pedro de Torelló. Hay fábricas de hilados de algodón y muchas tornerías de asta y madera. También hay serrerías de maderas y dos fábricas de electricidad. Cosecha cereales, legumbres y patatas. Celebra ferias por la Ascensión y el día 30 de Noviembre, y mercados los miércoles. Hay agregado el barrio de Cabrerissas.

*Vilalleons.*—Lugar de 246 habitantes, a 70 kilómetros de Barcelona y a 11 de la estación de Vich, por carretera. Cosecha cereales, legumbres y patatas.

*Vilanova de Sau.*—Lugar de 640 habitantes, a 83 kilómetros de Barcelona y a 15 de la estación de Vich. Produce cereales, patatas, maderas, carbón vegetal y ganado. Hay agregado el caserío Sant Romá de Sau.

*Vilatorta.*—Lugar de 1,069 habitantes, a 74 kilómetros de Barcelona y a 6 de la estación de Vich. Carretera de Vich a San Hilario Sacalm. Cosecha cereales, legumbres, hortalizas y patatas.

#### PARTIDO JUDICIAL DE VILAFRANCA DEL PANADÉS

Se encuentra al SO. de la provincia, y confina: por el N., con el partido de Igualada; por el E., con el de San Feliu de Llobregat; por el S., con el de Villanueva y Geltrú, y, por el O., con la provincia de Tarragona.

Corresponde a la comarca del Panadés y no tiene montes elevados. Le riegan el Noya y el Foix.

El ferrocarril de Barcelona a Martorell y Tarragona le cruza de Oriente a SO. y, de la cabeza del partido, arrancan las siguientes carreteras: la de Santa María de Miralles, con un ramal por la izquierda hacia Pontons; la de Guardiola, donde enlaza con la de Molins de Rey, San Pablo de Ordal, Plá del Panadés y Fontrubí; la de Igualada, que, al O. de San Pedro de Riudevittles, recibe un ramal procedente de San Pablo de Ordal y San Saturnino de Noya, y, cerca del límite septentrional del partido, recibe otro ramalillo iniciado en Mediona; la de San Saturnino de Noya y Masquefa; la de Olesa de Bonesvalls; la de Villanueva y Geltrú; la de Vendrell, que se cruza, en Arbós, con la de Villanueva a Selma, y la de San Jaime dels Domenys, que se cruza, en La Almunia, con la de Castellví de la Marca a Monjos.

La jurisdicción abraza los términos municipales de Villafranca del Panadés, Avinyonet, Las Cabanyas, Castellví de la Marca, Fontrubí, La Granada, Lavid, Mediona, Olérdola, Pachs, Plá del Panadés, Pontons, Puigdalba, San Cugat Sasgarrigas, San Martín Sarroca, San Pedro de Riudevittles, San Quintín de Mediona, San Saturnino de Noya, Santa Fé del Panadés, Santa Margarita y Monjos, Subirats, Terrasola, Torrellas de Foix y Viloví.

*Villafranca del Panadés.*—Villa de 7,824 habitantes, a 49 kilómetros de Barcelona, con estación de ferrocarril. Carreteras indicadas anteriormente. Tiene una iglesia gótica restaurada con poco acierto, un palacio que fué de los Reyes de Aragón y algunos otros edificios interesantes. La principal riqueza es la agricultura, especialmente los vinos, de los que hace importantísima exportación. Tiene fábricas de aguardientes, gaseosas, harinas, pastas para sopa, de aserrar maderas, de electricidad, y fundiciones de hierro. Celebra ferias el primer sábado de Mayo, el segundo y último sábado de Octubre y el 21 de Diciembre, y mercados los sábados. Hay agregado el caserío Ca'l Pere-Pau.

La fundación de esta villa data de mediados del siglo XII. En ella celebró Cortes Don Jaime el Conquistador, en 1218, y en la misma murió Don Pedro III, en 1285. Tomó parte muy activa en las guerras contra Juan II, Felipe IV y Felipe V. Durante la guerra de la Independencia cayó en poder de los franceses, y una columna española, mandada por don Juan Caro, les atacó, ocasionándoles una derrota muy sonada.

*Avinyonet.*—Ayuntamiento de 1,467 habitantes, a 42 kilómetros de Barcelona y a 6 de la estación de Villafranca del Panadés. Cosecha vinos, cereales y legumbres. Com-



prende los lugares Las Gunyolas, Cantallops y Sant Sebastiá, el barrio Las Caborias y los caseríos Arbossá de Dalt y Arbossá de las Rocas.

*Cabanyas (Las).*—Lugar de 389 habitantes, a 52 kilómetros de Barcelona y a 3 de la estación de Villafranca del Panadés. Carretera de Villafranca a La Llacuna. Produce vinos, cereales, legumbres y patatas.

*Castellví de la Marca.*—Ayuntamiento de 1,599 habitantes, a 59 kilómetros de Barcelona y a 8 de la estación de Monjos, por carretera. Comprende los caseríos de La Almunia, Casas de la Riera, Casas Novas del Marcas, Cunilleiras y Mas de la Pansa. Cosecha principalmente vinos y ajos.

*Fontrubi.*—Lugar de 1,710 habitantes, a 69 kilómetros de Barcelona y a 16 de la estación de Villafranca del Panadés. Carretera de Lavid a La Llacuna. Cosecha vinos, cereales y legumbres. Tiene agregados el lugar de Guardiola y muchos caseríos.

*Granada (La).*—Lugar de 1,102 habitantes, a 47 kilómetros de Barcelona, con estación de ferrocarril. Carretera de Villafranca del Panadés a San Saturnino de Noya. Cosecha vinos, cereales y legumbres.

*Lavid.*—Lugar de 781 habitantes, a 47 kilómetros de Barcelona y a 4 de la estación de San Saturnino de Noya. Carretera a La Llacuna. Cosecha vinos, cereales y hortalizas. Hay agregados varios caseríos.

*Mediona.*—Lugar de 1,561 habitantes, a 58 kilómetros de Barcelona y a 12 de la estación de Capellades, por carretera. Produce cereales, legumbres, patatas y vinos. Hay agregados la aldea Las Casas Novas y varios caseríos.

*Olérdola.*—Ayuntamiento de 1,492 habitantes, a 56 kilómetros de Barcelona y a 6 de la estación de Villafranca del Panadés. Comprende los caseríos de Ca'n Torres, La Plana Rodona y Viladellops, la aldea de Sant Pere Molanta y el lugar de Moja. Cosecha vinos y cereales.

*Pachs.*—Lugar de 402 habitantes, a 53 kilómetros de Barcelona y a 4 de la estación de Villafranca del Panadés. Carretera de Villafranca a La Llacuna. Cosecha vinos, legumbres y hortalizas.

*Plá del Panadés.*—Lugar de 1,073 habitantes, a 55 kilómetros de Barcelona y a 7 de la estación de La Granada. Carreteras a Villafranca, Molins de Rey, Lavid, Igualada y La Llacuna. Cosecha vinos, cereales y legumbres. Hay agregados varios caseríos.

*Pontons.*—Lugar de 510 habitantes, a 67 kilómetros de Barcelona y a 18 de la estación de Villafranca del Panadés, por carretera. Produce vinos, cereales, legumbres, patatas, manzanas, ciruelas y almendras. Explota minas de plomo, calamina y hierro.

*Puigdalba.*—Lugar de 399 habitantes, a 57 kilómetros de Barcelona y a 5 de la estación de La Granada. Carretera de Villafranca a Igualada. Cosecha vinos, cereales y patatas.

*San Cugat Sasgarrigas.*—Lugar de 702 habitantes, a 45 kilómetros de Barcelona y a 3 de la estación de La Granada. Carretera de Villafranca del Panadés a Molins de Rey. Cosecha vinos, aceite, cereales y legumbres. Hay agregado el caserío Casas Rojas.

*San Martín Sarroca.*—Lugar de 2,078 habitantes, a 58 kilómetros de Barcelona y a 9 de la estación de Villafranca del Panadés. Tiene una iglesia románica muy notable. Cosecha vinos, aceite, cereales y legumbres. Hay agregados la aldea Ca'n Cruset de la Carretera y varios caseríos.

*San Pedro de Riudevilles.*—Villa de 1,622 habitantes,

a 51 kilómetros de Barcelona y a 7 de la estación de San Saturnino de Noya, por carretera. Cosecha vinos, cereales, legumbres, patatas y cáñamo. Hay fábricas de papel.

*San Quintín de Mediona.*—Villa de 1,716 habitantes, a 59 kilómetros de Barcelona y a 13 de la estación de La Granada. Carretera de Villafranca del Panadés a Igualada. Cosecha vinos, aceite, cereales, legumbres, almendras y frutas. Hay fábricas de tejidos de algodón. Celebra feria el segundo domingo de Noviembre y mercados los domingos.

*San Saturnino de Noya.*—Villa de 3,135 habitantes, a 45 kilómetros de Barcelona, con estación de ferrocarril. Carreteras a Molins de Rey, Martorell, Masquefa, Igualada y Villafranca del Panadés. Hay fábricas de géneros de punto, de cuerdas y de papel. Cosecha vinos, cereales, legumbres y hortalizas. Celebra ferias del 6 al 9 de Septiembre, y mercados los jueves y domingos. Hay agregados el lugar Monistrol de Noya y los caseríos Ca'n Catasús, Espiells y La Prúa.

*Santa Fé del Panadés.*—Lugar de 275 habitantes, a 46 kilómetros de Barcelona y a 1 de la estación de La Granada. Cosecha vinos, cereales, legumbres, patatas e higos.

*Santa Margarita y Monjos.*—Ayuntamiento de 1,348 habitantes, a 53 kilómetros de Barcelona, con estación de ferrocarril. Carretera de Villafranca del Panadés a Vendrell. Hay fábricas de cementos y cal hidráulica. Produce vinos, cereales, legumbres y ganado. Comprende el lugar Els Monjos y los caseríos Ca'l Rubió, Sardanyola, Casetas de Ca'l Salinas y La Rápita.

*Subirats.*—Ayuntamiento de 2,993 habitantes, cuya capitalidad es el lugar de San Pablo de Ordal, distante 40 kilómetros de Barcelona y 7 de la estación de San Saturnino de Noya. Carreteras a Villafranca del Panadés, Masquefa, La Llacuna y Molins de Rey. Comprende los lugares de Labern, Ordal, Sant Joan y Sant Pau, la aldea Ca'n Cartró y algunos caseríos. Produce cereales, legumbres, hortalizas, maderas y ganado.

*Terrasola.*—Lugar de 536 habitantes, a 49 kilómetros de Barcelona y a 5 de la estación de San Saturnino de Noya. Carreteras a Igualada, Lavid, Martorell y La Llacuna. Cosecha vinos, cereales, legumbres, frutas y hortalizas.

*Torrellas de Foix.*—Lugar de 1,697 habitantes, a 63 kilómetros de Barcelona y a 14 de la estación de Villafranca del Panadés, por carretera. Cosecha vinos, aceite, cereales, legumbres y patatas.

*Viloví.*—Lugar de 992 habitantes, a 60 kilómetros de Barcelona y a 11 de la estación de Villafranca del Panadés. Cosecha vinos, cereales, legumbres y almendras. Hay agregados los caseríos Casas Novas de Vellvé, Guixerías de Baix, Guixerías de Dalt y Vellvé.

#### PARTIDO JUDICIAL DE VILLANUEVA Y GELTRÚ

Ocupa una reducida extensión territorial al extremo SO. de la provincia, y tiene sus límites: al N., con el partido de Villafranca del Panadés; al E., con el de San Feliu de Llobregat; al S., con el mar Mediterráneo, y, al O., con la provincia de Tarragona.

El territorio, en parte quebrado, pues en él se desarrolla la región occidental de las costas de Garraf, carece, sin embargo, de notables altitudes.