

Cerdanyola, San Martín del Bas, Santa María de Marlés, Serchs, Vallcebre, Valldán, Vilada y Viver y Serrateix.

Berga.—Ciudad de 5,598 habitantes, a 116 kilómetros de Barcelona y a 5 de la estación de Olbán. Carreteras indicadas al describir el partido. Se halla situada al pie de la montaña de Queralt, en cuya cima hay un renombrado Santuario dedicado a la Virgen. Posee fuentes muy ricas. Cosecha cereales, forrajes, hortalizas, patatas y frutas, siendo muy famosas las peras de sus huertas. Cría ganado lanar, vacuno, cabrío y de cerda. Tiene importantes fábricas de tejidos de algodón e hilados, algunas de chocolate, embutidos y aguardientes, y una de carburo de calcio. Celebra ferias la primera semana de Cuaresma, el 23 de Septiembre y el 11 de Diciembre, y mercados los domingos. Hay agregado el caserío La Fábrica del Riu.

Alpens.—Lugar de 460 habitantes, a 108 kilómetros de Barcelona y a 12 de la estación de San Quirico de Besora. Carretera de Montesquiu a Berga. Cosecha cereales, patatas y judías. Hay fábricas de tejidos de algodón. Celebra ferias el 25 de Marzo, el 5 de Noviembre y el penúltimo domingo de Mayo, y mercados los miércoles.

Aviá.—Lugar de 1,466 habitantes, a 116 kilómetros de Barcelona y a 4 de la estación de Olbán. Produce cereales y patatas. Hay agregados los caseríos de Graugés y Obiols.

Baells (La).—Ayuntamiento de 145 habitantes, a 125 kilómetros de Barcelona, con estación de ferrocarril. Explota canteras de yeso, cemento y cal. Produce cereales, patatas y algún ganado. Comprende el lugar de Pedret y el caserío Arrabal de La Baells.

Bagá.—Villa de 894 habitantes, a 140 kilómetros de Barcelona, con estación de ferrocarril. Carretera que enlaza con la de Berga a Ripoll. Explota minas de petróleo y canteras de cemento. Hay fábricas de tejidos. Produce cereales, patatas y ganado.

Borredá.—Lugar de 863 habitantes, a 128 kilómetros de Barcelona y a 15 de la estación de La Baells. Carretera de Berga a Montesquiu. Produce cereales, patatas y ganados. Celebra feria el 26 de Septiembre. Hay agregados los caseríos Coll de Bas y La Ribera.

Brocá.—Ayuntamiento de 208 habitantes, a 136 kilómetros de Barcelona y a 2 de la estación de Guardiola-Bagá. Produce cereales, patatas, pastos y ganados. Tiene agregada la aldea de Gavarrós y el caserío de Greixá.

Capolat.—Ayuntamiento de 286 habitantes, a 125 kilómetros de Barcelona y a 15 de la estación de Olbán. Produce cereales, patatas y maderas. Comprende el caserío La Aserradora y la alquería de Gragés.

Cardona.—Villa de 4,002 habitantes, a 97 kilómetros de Barcelona y a 31 de la estación de Manresa. Carretera de Manresa a Solsona. Las minas de sal gema que se explotan en este término, de las que se extraen cuarenta mil quintales métricos anuales de mineral, han dado universal renombre a esta población. Tiene también varias fábricas de hilados y tejidos de algodón y una de electricidad. Celebra ferias los días 3 de Marzo y 28 de Octubre. Hay agregados la aldea La Coromina y el caserío Las Salinas.

Caserras.—Villa de 1,618 habitantes, a 105 kilómetros de Barcelona y a 6 de la estación de Puigreig, por carre-

tera. Hay fábricas de hilados y tejidos de algodón. Cosecha cereales, patatas y legumbres. Celebra feria y mercado el 5 de Enero. Tiene agregados los barrios de La Ametlla o Colonia Monegal y Guixaró.

Castellar del Riu.—Lugar de 232 habitantes, a 126 kilómetros de Barcelona y a 13 de la estación de Olbán. Cosecha cereales y patatas. Hay agregadas las aldeas Espinalbet y Llinás.

Castellar de Nuch.—Lugar de 632 habitantes, a 153 kilómetros de Barcelona y a 5 de la estación de La Pobla de Lillet. Hay una importante fábrica de asfalto. Produce cereales, patatas y ganado. Hay agregados los arrabales de La Arola y La Ribera; el caserío Ca'l Ros, y la fábrica y casas del Clot del Moro.

Castell del Areny.—Ayuntamiento de 253 habitantes, a 134 kilómetros de Barcelona y a 15 de la estación de La Baells. Produce cereales, legumbres, patatas, pastos y ganado. Hay agregados los caseríos Els Guixots, La Ribera, San Romá de la Clusa y Vilella.

Espunyola.—Ayuntamiento de 396 habitantes, a 115 kilómetros de Barcelona y a 9 de la estación de Olbán. Carretera de Naves a Berga. Produce cereales, legumbres y ganado. Comprende la alquería Ca'l Pauet y la casa consistorial El Estudi.

Figols.—Ayuntamiento de 245 habitantes, a 131 kilómetros de Barcelona, con estación de ferrocarril a 5 kilómetros. Explota minas de lignito. Produce cereales, patatas, legumbres y ganado. Se compone de los caseríos de Figols, Fumanya y Paguera.

Gironella.—Villa de 2,931 habitantes, a 108 kilómetros de Barcelona, con estación de ferrocarril. Carreteras a Berga, Vich y Manresa. Cosecha cereales y patatas. Hay fábricas de tejidos e hilados de algodón. Celebra ferias el segundo sábado de Mayo y Septiembre, y mercados los domingos. Hay agregados los barrios fabriles de Bassachs y Ca'n Feliu, y las fábricas y casas con iglesia de Viladomiu Nova y Viladomiu Vella.

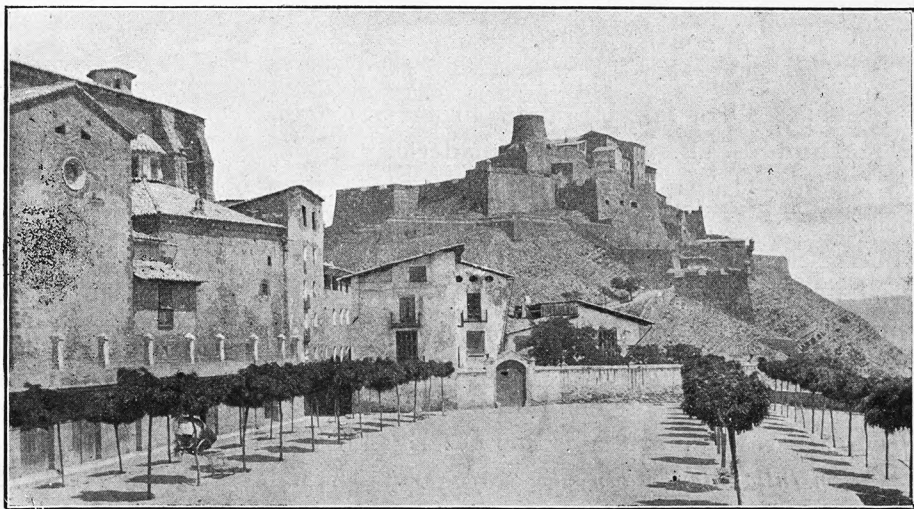

Cardona.—El Castillo

Gisclareny.—Lugar de 176 habitantes, a 144 kilómetros de Barcelona y a 10 de la estación de Guardiola-Bagá. Produce cereales, patatas y ganado. Hay agregados los caseríos La Berta, El Coll de la Abena y Vilella.

Llusá.—Lugar de 694 habitantes, a 110 kilómetros de Barcelona y a 17 de la estación de Gironella. Son muy interesantes los claustros románicos de la iglesia parroquial. Cosecha cereales, patatas, legumbres, hortalizas y frutas.

Montclar.—Lugar de 379 habitantes, a 111 kilómetros de Barcelona y a 12 de la estación de Puigreig. Produce harinas, patatas y legumbres. Celebra feria y mercado el día de Reyes.

Montmajor.—Lugar de 734 habitantes, a 100 kilómetros de Barcelona y a 15 de la estación de Puigreig. Produce cereales, legumbres y ganado. Hay agregado el caserío de Gargallá.

Nou (La).—Lugar de 292 habitantes, a 130 kilómetros de Barcelona y a 5 de la estación de Figols. Produce cereales, patatas y ganado. Hay minas de lignito. Tiene agregada la aldea de Malanyeu.

Olbán.—Lugar de 790 habitantes, a 112 kilómetros de Barcelona, con estación de ferrocarril. Produce cereales, patatas y ganado. Hay agregado el arrabal de Serraseca y Ca'n Magí.

Pobla de Lillet (La).—Villa de 1,768 habitantes, a 145 kilómetros de Barcelona, con estación de ferrocarril. Carretera de Berga a Ripoll. Produce cereales, patatas y ganado. Hay fábricas de tejidos de algodón y lana y una de asfalto.

Prats de Llusanés.—Villa de 1,530 habitantes, a 106 kilómetros de Barcelona y a 19 de la estación de Gironella. Carreteras a Berga, Montesquiú, Vich y Manresa. Hay fábricas de tejidos de algodón. Cosecha cereales, legumbres y patatas. Cría ganado lanar. Celebra ferias el miércoles anterior al domingo de Ramos, el 3 de Marzo, el 25 de Julio, el 26 de Septiembre y el 13 de Diciembre, y mercados los domingos.

Puigreig.—Lugar de 4,841 habitantes, a 99 kilómetros de Barcelona, con estación de ferrocarril. Carretera de Manresa a Berga. Hay fábricas de hilados y tejidos de algodón. Cosecha cereales, patatas, legumbres y algo de vino. Tiene agregadas las colonias industriales de La Ametlla, Ca'n Marsal, Ca'n Massana, Ca'n Torra, Ca'n Vidal, El Castell, Ca'n Pons y Ca'n Prat.

Quart (La).—Ayuntamiento de 279 habitantes, a 123 kilómetros de Barcelona y a 11 de la estación de Olbán. Produce cereales y patatas. Comprende la alquería de Las Euras y la casa consistorial El Estudi.

Sagás.—Lugar de 343 habitantes, a 116 kilómetros de Barcelona y a 8 de la estación de Gironella. Produce cereales, legumbres, algo de vino y ganadería.

Saldes.—Lugar de 410 habitantes, a 142 kilómetros de Barcelona y a 15 de la estación de Guardiola-Bagá. Produce cereales, patatas, legumbres y ganado. Posee fuentes de aguas sulfurosas, muy renombradas. Hay agregadas las aldeas de Aspá y Massanés, y el caserío de Fanés.

San Jaime de Frontanyá.—Lugar de 271 habitantes, a 135 kilómetros de Barcelona y a 20 de la estación de Ripoll. Produce cereales y patatas. Celebra feria el 6 de Enero.

San Julián de Cerdanyola.—Lugar de 494 habitantes, a 136 kilómetros de Barcelona y a 2 de la estación de Guardiola-Bagá. Hay minas de carbón. Cosecha cereales y patatas. Tiene agregados los caseríos de Guardiola de Berga, Sant Llorens de Bagá, La Guingueta y Torre de Foix.

San Martín del Bas.—Lugar de 272 habitantes, a 104 kilómetros de Barcelona y a 21 de la estación de San Quirico de Besora. Carreteras a Montesquiú, Prats de Llusanés y Vich. Produce cereales, legumbres y ganado. Hay agregados los caseríos de Beulaygua y La Blava.

Santa María de Marlés.—Ayuntamiento de 412 habitantes, a 112 kilómetros de Barcelona y a 10 de la estación

de Puigreig. Produce principalmente cereales, legumbres y ganado.

Serchs.—Lugar de 606 habitantes, a 124 kilómetros de Barcelona, con estación de ferrocarril. Carretera de Berga a Ripoll. Produce cereales, legumbres, frutas, hortalizas y ganado. Hay minas de lignito. Tiene agregados el arrabal Cap de la Costa, la aldea de San Salvador de la Vedella, y los caseríos La Garriga y San Corneli.

Vallcebre.—Lugar de 457 habitantes, a 136 kilómetros de Barcelona y a 8 de la estación de Figols. Produce principalmente cereales, legumbres, patatas y ganado. Hay minas de carbón. Tiene agregados los caseríos Balian y las Deus, La Barceloneta, La Montanya, El Portet y San Juliá.

Valldán.—Lugar de 273 habitantes, a 118 kilómetros de Barcelona y a 5 de la estación de Olbán. Carretera de Berga a Naves. Produce cereales, legumbres, patatas y ganado. Hay minas de cemento y varias fuentes de aguas medicinales. Tiene agregado el caserío Sant Pere de Madrona.

Vilada.—Lugar de 523 habitantes, a 127 kilómetros de Barcelona y a 6 de la estación de La Baells. Carretera de Berga a Montesquiú. Produce cereales, legumbres, patatas y ganado. Hay agregados los caseríos Clotassos y La Ribera.

Viver y Serrateix.—Lugar de 487 habitantes, a 104 kilómetros de Barcelona y a 5 de la estación de Puigreig. Produce cereales, legumbres, vinos, aceite y ganado. Hay agregadas las aldeas de Serrateix y San Juan de Mondarn.

PARTIDO JUDICIAL DE GRANOLLERS

Se encuentra a Oriente de la provincia, y limita: por el N., con el partido de Vich; por el NE., con la provincia de Gerona; por el E., con los partidos de Arenys de Mar y Mataró; por el S., con este último, el de Barcelona y el de Sabadell; por el O., con el inmediato anterior y el de Tarrasa, y, por el NO., con el de Manresa.

A NE. del territorio caen las laderas meridionales del Montseny, cuyas derivaciones se extienden por la derecha de la corriente del Congost, siendo sus principales alturas el Tagamanent y Roca Roja. Entre el Congost y el Tenas se desarrolla la sierra de Bertí; al NO., las sierras de las Alias y Sauva Negra, con el Coll de Posas; a Occidente, surge el monte del Farell, y, por el S. y SE., se desenvuelven las vertientes noroccidentales de las sierras de Matas y San Mateo.

Bañan el territorio los ríos Congost, Mogent y Tenas, y la riera de Caldas, cuyas corrientes, unidas, forman el río Besós, que desemboca junto a la capital de la provincia. El río Tordera nace en las expresadas laderas del Montseny y recorre la región NE. del partido.

Las líneas férreas de Barcelona a Francia y de Barcelona a San Juan de las Abadesas, entran por el S. y salen, la primera, por el E. y, la segunda, por el N., tocando ambas en la cabeza del partido. De Caldas de Montbuy arranca la línea de vía estrecha que va a Mollet.

De la cabeza del partido arrancan carreteras en las direcciones de: Barcelona, por Mollet; de Masnou, de Mataró, de Breda, por Llinás; de Vich, por La Garriga, y de Castellar y Tarrasa, por Caldas de Montbuy. La red es muy tupida, especialmente al centro y S. del partido, siendo conveniente consultar el mapa.

Los ayuntamientos que componen el partido son: Granollers, La Ametlla, Ayguafreda, Bigas, Caldas de Mombuy, Canovellas, Cánoves, Cardedeu, Castelltersol, Fogás de Monclús, La Garriga, Llerona, Llinás, Llíssá de Munt, Llíssá de Vall, Martorellas, Mollet, Montmany, Montmeló, Montornés del Vallés, Montseny, Palou, Parets, La Roca, San Antonio de Vilanova de Vilamajor, San Fausto de Campcentellas, San Feliu de Codinas, San Pedro de Vilamajor, San Quirico Safaja, Santa Eulalia de Ronsana y Tagamanent.

Granollers. — Villa de 7,293 habitantes, a 28 kilómetros de Barcelona, con estación de ferrocarril en las líneas de Barcelona a Francia y de Barcelona a San Juan de las Abadesas. Carreteras indicadas al describir el partido. Es magnífica su iglesia parroquial gótica. Hay fábricas de aserrar maderas, de cintas y cinchas, de harinas, de tejidos de algodón, de aguardientes y de electricidad. Cosecha cereales, vinos, frutas, legumbres y cáñamo. Celebra ferias el 29 y 30 de Agosto y el martes de Pentecostés, y mercados los jueves. Tiene agregado el arrabal El Carrer de Mitgdia.

Ametlla (La). — Lugar de 772 habitantes, a 33 kilómetros de Barcelona y a 3 de la estación de La Garriga. Carreteras a Barcelona, Bigas y La Garriga. Cosecha cereales, vinos, legumbres y avellana. Hay agregado el barrio El Arrabal y los caseríos El Mas Dorca, El Pinar, Portús, El Serrat de la Ocata y El Vehinat de Ca'n Febrera.

Ayguafreda. — Lugar de 472 habitantes, a 48 kilómetros de Barcelona, con estación de ferrocarril. Carretera de Granollers a Vich. Cosecha cereales, patatas y algo de vino.

Bigas. — Lugar de 913 habitantes, a 34 kilómetros de Barcelona y a 8 de la estación de La Garriga. Carreteras a San Feliu de Codinas, Barcelona y La Garriga. Produce cereales, legumbres, hortalizas, cáñamo, aceite y vino. Hay agregados los caseríos El Picardell, El Pla d'en Vermell,

reteras a Granollers, Mollet, San Feliu de Codinas y Castellar. Es interesante la iglesia parroquial, en la que se venera la *Santa Majestad*, imagen románica del Crucificado. Hay un importante manantial de aguas termales declaradas de utilidad pública por el Ministerio de Gobernación, que ha dado lugar a la instalación de varios establecimientos balnearios.

Cosecha cereales, legumbres, hortalizas, frutas y aceite. Hay algunas fábricas de aserrar maderas, una de tejidos y otra de electricidad. Celebra feria el lunes de Pentecostés y mercados los martes y domingos. Tiene agregados los caseríos de Sant Sebastiá de Montmajor y El Remey, en el cual hay un Santuario dedicado a la Virgen, de mucha nombradía en la comarca.

Canovellas. — Lugar de 330 habitantes, a 31 kilómetros de Barcelona y a 3 de la estación de Granollers. Produce cereales, legumbres, frutas, hortalizas y vinos. Hay agregado el caserío de Sanuja.

Cánoves. — Ayuntamiento al que está agregado el caserío de Samalús. Tiene 747 habitantes y dista 40 kilómetros de Barcelona y 5 de la estación de Cardedeu. Carreteras a La Garriga, Cardedeu y Llinás. Produce cereales, vinos, aceite, legumbres, cáñamo y patatas.

Cardedeu. — Villa de 1,671 habitantes, a 35 kilómetros de Barcelona, con estación de ferrocarril. Carreteras a Granollers, Breda y Cánoves. Cosecha vinos, cáñamo, cereales y legumbres. Produce los muy renombrados bizcochos llamados *borregos*. Hay una mina de aguas laxantes y diuréticas. Tiene agregados los barrios Arrabal de la Riera, Arrabal d'en Serra y La Creu, y el caserío La Granada. Celebra ferias el 15 de Mayo, el 21 de Septiembre y el 8 de Diciembre, y mercados los domingos.

Castelltersol. — Villa de 1,498 habitantes, a 46 kilómetros de Barcelona y a 18 de la estación de Caldas de Mombuy. Carretera de Moyá a Mollet. Produce cereales, patatas y ganado. Hay agregados los arrabales Carrer de Cipriano Calvet y Carrer de Moyá. Tiene fábricas de tejidos de algodón. Celebra ferias el 21 de Enero y el segundo domingo de Septiembre.

Fogás de Monclús. — Ayuntamiento de 801 habitantes, a 58 kilómetros de Barcelona y a 9 de la estación de San Celoni. Produce cereales, vinos, legumbres, maderas y ganado. Hay agregados los caseríos La Costa de Montseny y El Rieral.

Garriga (La). — Lugar de 2,162 habitantes, a 37 kilómetros de Barcelona, con estación de ferrocarril. Carreteras a Barcelona, Vich, Llinás y Bigas. Tiene aguas



Caldas de Mombuy.—Portada de la iglesia



Caldas de Mombuy.—Puente romano

Riells del Fay, El Rieral, La Torre y La Vallblanca de Riells. También tiene agregado el hermoso paraje de San Miguel del Fay, en el que hay una imponente cascada, curiosas grutas y un antiguo edificio monástico, renovado, que se utiliza para hospedería. Es lugar muy concurrido en la temporada veraniega.

Caldas de Mombuy. — Villa de 3,627 habitantes, a 28 kilómetros de Barcelona, con estación de ferrocarril. Ca-

termales muy apropiadas para las enfermedades reumáticas, con varios establecimientos balnearios. La población ha progresado mucho por el gran concurso de forasteros que acude en la temporada de baños, habiéndose edificado gran número de casas-torres, habitadas por familias barcelonesas. Produce vinos, cereales, aceite, avellana, legumbres, hortalizas y frutas.

Llerona.—Lugar de 2,132 habitantes, conocido también por Franquesas del Vallés. Dista 34 kilómetros de Barcelona y tiene estación de ferrocarril. Produce cereales, vinos, legumbres, hortalizas y frutas. Hay agregados los lugares Corró de Munt, Corró de Vall y Marata, y los caseríos Ca'l Ferreret, La Ferrería y El Lladoner.

Llinás.—Lugar de 1,462 habitantes, a 39 kilómetros de Barcelona, con estación de ferrocarril. Carreteras a Argenton, Granollers, Breda y La Garriga. Hay fábricas de tapones de corcho y de aserrar maderas. Produce cereales, legumbres, forrajes y ganadería. Explota canteras.

Llissá de Munt.—Lugar de 988 habitantes, a 30 kilómetros de Barcelona y a 5 de la estación de Granollers. Carretera de Parets a Bigas y San Feliu de Codinas. Cosecha cereales, vinos, legumbres y cáñamo. Hay agregados los arrabales de Las Escuelas y Sant Baldiri y el caserío de Ca'n Marlés.

Llissá de Vall.—Lugar de 500 habitantes, a 25 kilómetros de Barcelona y a 5 de la estación de Parets. Carretera de Granollers a Sabadell. Cosecha cereales, vinos, legumbres y hortalizas.

Martorellas.—Villa de 913 habitantes, a 23 kilómetros de Barcelona y a 3 de la estación de Montmeló. Produce vinos, cereales y legumbres. Hay agregados la barriada Mas Rampinyo y la aldea La Sagrera.

Mollet.—Lugar de 2,695 habitantes, a 18 kilómetros de Barcelona, con estación de ferrocarril. Tiene un manantial de agua salino-diurética. Cosecha vinos, cereales, cáñamo, legumbres y hortalizas. Celebra mercados los martes. Hay agregado el caserío de Gallechs.

Montmany.—Ayuntamiento de 410 habitantes, a 45 kilómetros de Barcelona y a 4 del apeadero de El Figaró, lugar agregado a este municipio. Produce cereales, legumbres y patatas.

Montmeló.—Lugar de 576 habitantes, a 21 kilómetros de Barcelona, con estación de ferrocarril. Carretera a Palou. Produce cereales, vinos, cáñamo y legumbres.

Montornés del Vallés.—Lugar de 1,112 habitantes, a 24 kilómetros de Barcelona y a 2 de Montmeló. Carretera de San Adrián de Besós a La Roca. Cosecha cereales, vinos, legumbres y patatas. Hay agregada la aldea Vallromanas y los caseríos Vilanova, Ca'n Parellada y Carrer d'en Capella.

Montseny.—Lugar de 441 habitantes, a 60 kilómetros de Barcelona y a 12 de la estación de Palautordera. Produce cereales, legumbres, patatas, castañas, manzanas, maderas, ganado y caza de conejos, perdices y jabalíes.

Palou.—Lugar de 755 habitantes, a 25 kilómetros de Barcelona y a 3 de la estación de Granollers. Carreteras a Masnou, Granollers y Montmeló. Produce legumbres, cereales y cáñamo. Hay agregado el caserío El Junyent.

Parets.—Lugar de 1,503 habitantes, a 22 kilómetros de Barcelona, con estación de ferrocarril. Carreteras a Barcelona y San Feliu de Codinas. Produce vino, cáñamo, legumbres y ganado porcino y caballar. Celebra ferias los primeros domingos de Mayo y Septiembre. Hay agregado el caserío de Ca'n Pepet.

Roca (La).—Lugar de 1,960 habitantes, a 31 kilómetros de Barcelona y a 5 de la estación de Granollers. Carreteras a Granollers, San Adrián de Besós y Argenton. Cosecha cereales, legumbres y hortalizas. Hay agregados la aldea Vilanova de la Roca y los caseríos Bell-Lloch, Carrer Nou de Santa Agnés y Vallderió.

San Antonio de Vilanova de Vilamajor.—Lugar de 913 habitantes, a 43 kilómetros de Barcelona y a 4 de la estación de Llinás. Carreteras a La Garriga, San Pedro de Vilamajor y Argenton. Produce cereales, vinos, legumbres y ganado. Celebra feria el 27 de Mayo.

San Fausto de Campcentellas.—Lugar de 676 habitantes, a 20 kilómetros de Barcelona y a 4 de la estación de Mollet. Carreteras de Mollet a Badalona y de San Adrián de Besós a La Roca. Cosecha cereales, cáñamo y vinos. Hay agregada la aldea La Llagosta.

San Feliu de Codinas.—Villa de 2,755 habitantes, a 35 kilómetros de Barcelona y a 7 de la estación de Caldas de Mombuy. Carreteras de Mollet a Moyá y de San Lorenzo Savall a Bigas y Parets. Hay fábricas de tejidos de algodón. Cosecha cereales, vinos, aceite, legumbres y piñones. Celebra ferias el 25 de Julio y el sábado anterior al tercer domingo de Septiembre. Mercados los domingos.

San Pedro de Vilamajor.—Lugar de 777 habitantes, a 45 kilómetros de Barcelona y a 6 de la estación de Llinás, por carretera. Cosecha cereales, vinos, legumbres, patatas y aceite.

San Quirico Safaja.—Lugar de 300 habitantes, a 44 kilómetros de Barcelona y a 16 de las estaciones de Caldas de Mombuy y de Centellas. Carreteras a Balenyá, Moyá y Mollet. Produce cereales, pastos, leñas, ganado y hielo natural.

Santa Eulalia de Ronsana.—Lugar de 858 habitantes, a 30 kilómetros de Barcelona y a 6 de la estación de Granollers. Carreteras de Parets a San Feliu de Codinas y de Caldas de Mombuy a Granollers. Cosecha cereales, legumbres y cáñamo. Tiene agregados los caseríos El Bonaire, Ca'n Bruno, El Hostalet, Salve-Regina y La Serra Granada.

Tagamanent.—Ayuntamiento de 282 habitantes, a 47 kilómetros de Barcelona y a 7 de la estación de San Martín de Centellas. Explota minas de cobre. Produce cereales, patatas, legumbres y ganado. Tiene agregado el caserío Santa Eugenia del Congost.

PARTIDO JUDICIAL DE IGUALADA

Hállase a Occidente de la provincia, confinando: por el N. y O., con la provincia de Lérida; por el NE., con el partido de Manresa; por el E., con el mismo, el de Tarrasa y el de San Feliu de Llobregat; por el S., con el de Villafranca del Panadés, y, por el SO., con la provincia de Tarragona.

Aunque el territorio es bastante irregular, tiene pocos montes elevados. Por el SO. se extienden las vertientes orientales de la sierra de Brufaganya; por el E., las meridionales de Montserrat, y, por el NE., las occidentales y meridionales de la sierra de Rubió.

El río Noya, tributario del Llobregat, y los numerosos afluentes de aquél, le riegan de NO. a SE.

Le atraviesa por la región septentrional la línea férrea de Barcelona a Lérida, y a la cabeza del partido acude el ferrocarril de vía estrecha que procede de Martorell.

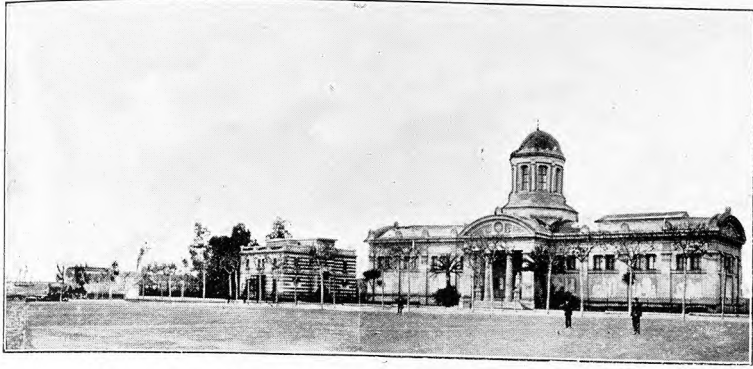

VILLANUEVA Y GELTRÚ. — BIBLIOTECA-MUSEO «BALAGUER»



IGUALADA. — PLAZA DEL ANGEL

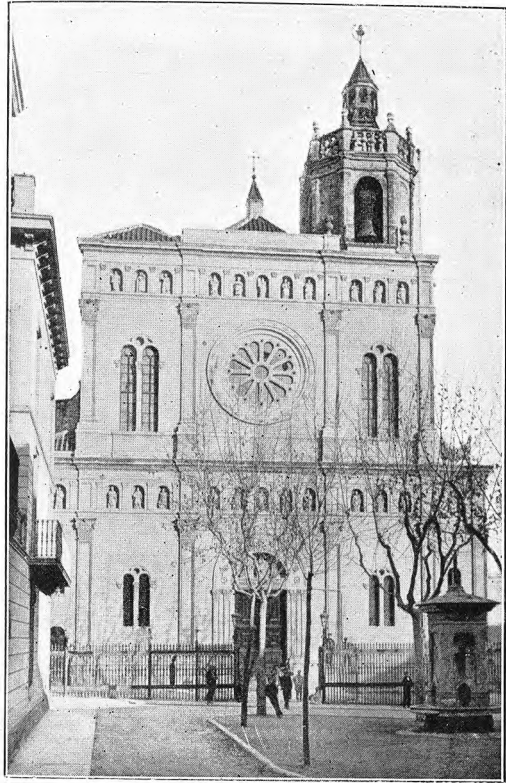

MATARÓ. — IGLESIA DE SANTA MARÍA

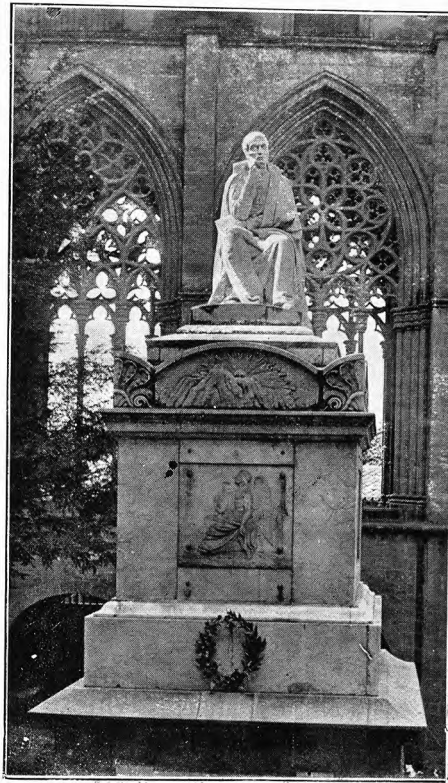

VICH. — MONUMENTO A BALMES



VILAFRANCA DEL PANADÉS. — IGLESIA DE SANTA MARÍA

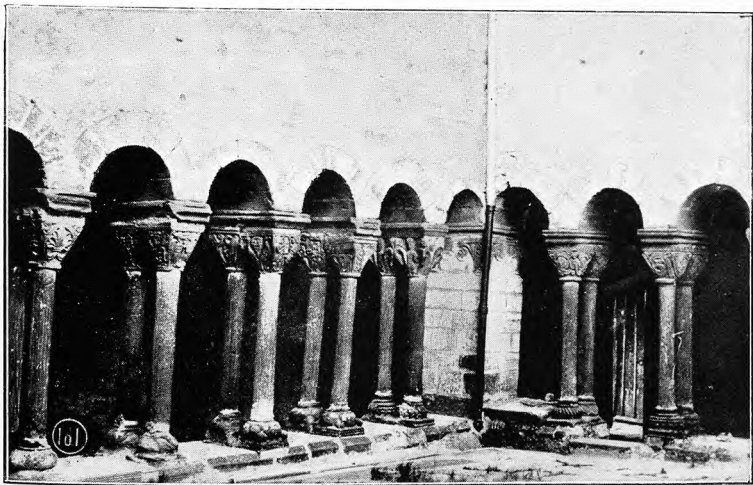

SANTA MARÍA DEL ESTANY. — CLAUSTROS DEL MONASTERIO

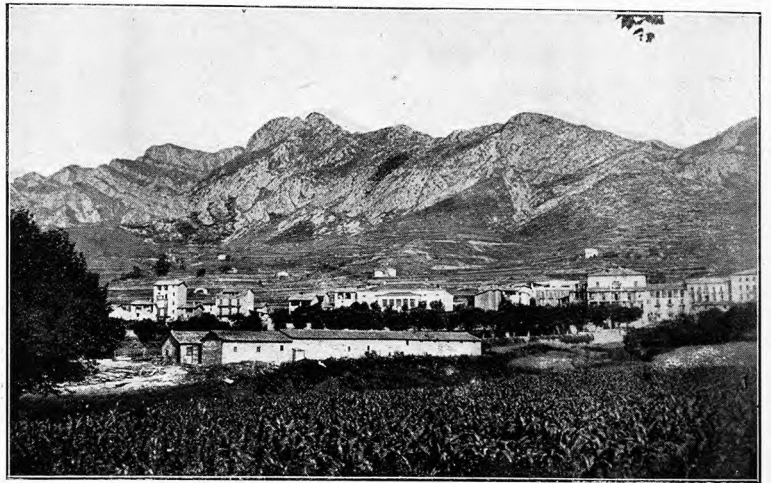

BERGA. — LA POBLACIÓN Y SIERRA DE QUERALT

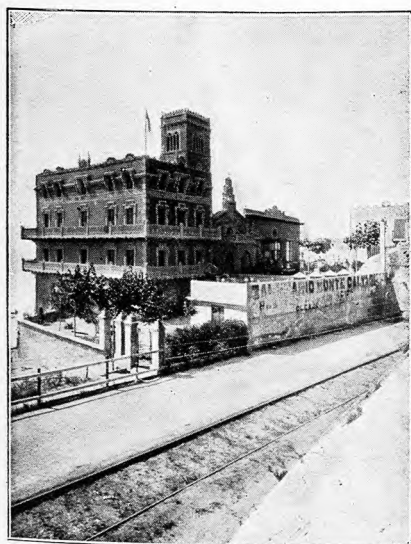

ARENYS DE MAR. — «MONTE CALVARIO»



GRANOLLERS. — PLAZA Y MERCADO



SAN FELÚ DE LLOBREGAT. — LA PARROQUIA



SAN BENET DE BAGES. — CLAUSTROS DEL ANTIGUO CENOBIO

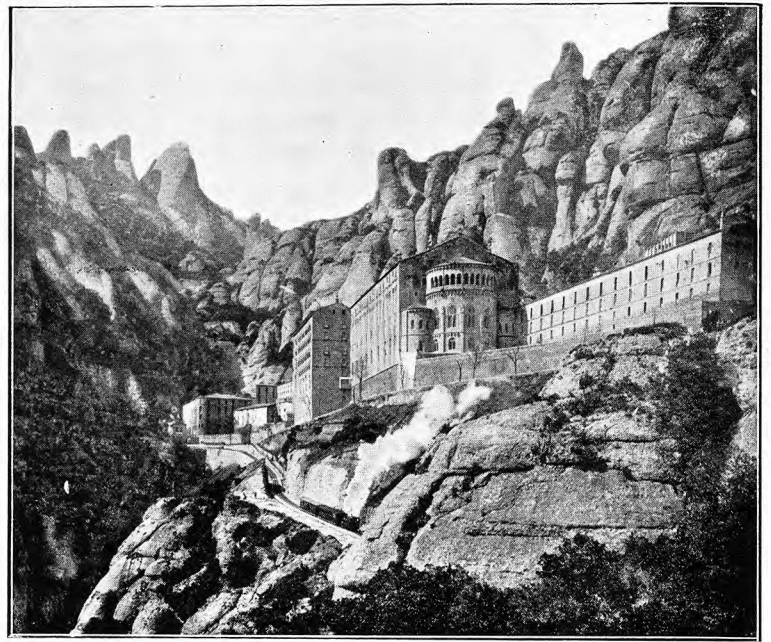

MONTSERRAT. — ABSIDE DE LA IGLESIA Y MONASTERIO



MANRESA. — VISTA GENERAL

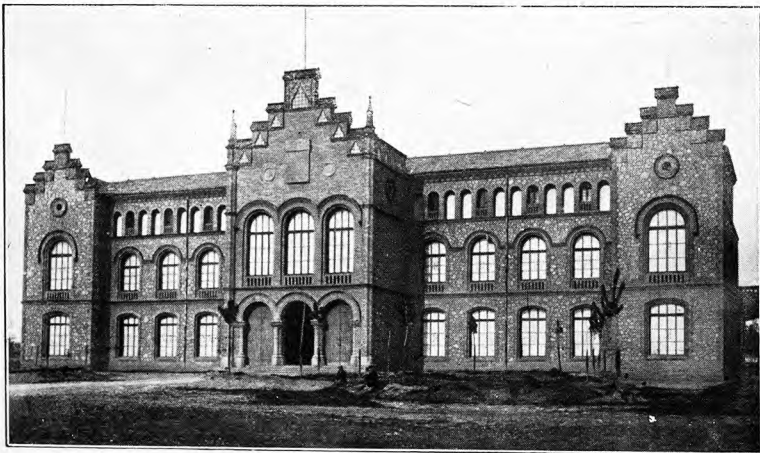

TARRASA. — ESCUELA DE INDUSTRIAS Y DE ARTES Y OFICIOS



SABADELL. — CASAS CONSISTORIALES



SAN CUGAT DEL VALLÉS. — CLAUSTROS DEL MONASTERIO

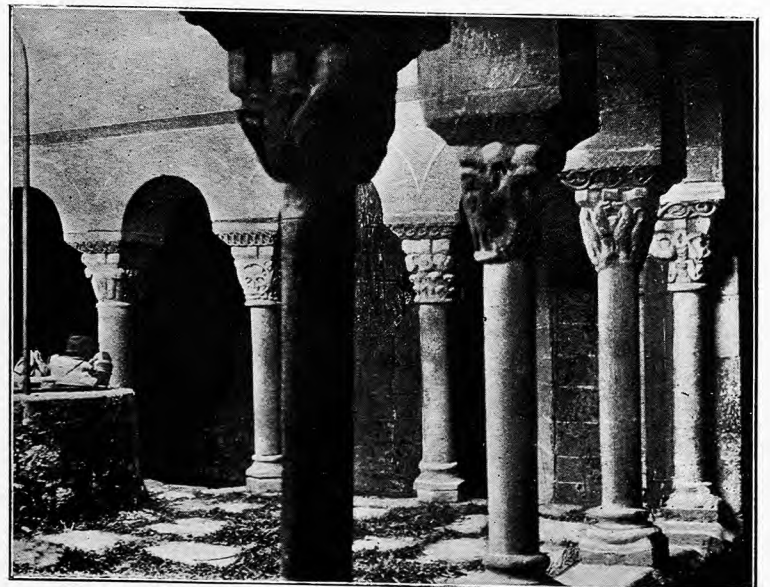

SANTA MARÍA DE LLUSSÁ. — CLAUSTROS DEL MONASTERIO

La carretera de Barcelona a Lérida entra por SE., pasando por la ciudad de Igualada, y sale por O. A esta carretera se unen: en Masquefa, un ramal procedente de San Saturnino de Noya; en Piera, un ramalillo iniciado en Els Hostalets; en Capellades, la carretera de Villafranca del Panadés; en La Pobla de Claramunt, la de Santa María de Miralles y Carme; en Vilanova del Camí, el ramal de Odena; en Igualada, la de Manresa, que sólo está construída hasta el límite del partido, la de Martorell y Esparraguera, de la que se desprenden dos ramales hacia Manresa, uno en Collbató y otro 3 kilómetros al NO. de Bruch, y la de Villafranca del Panadés y Santa María de Miralles; dos kilómetros al E. de Igualada, la de Bellmunt, de la que se desprende un ramalillo hacia San Martín de Tous, y, tres kilómetros al NO. de Jorba, la carretera de Pons, que pasa por Calaf, donde echa dos ramales, uno hacia Cervera y otro hacia San Martín de Sasgayolas, y pasa también por los términos de Prats del Rey y Copons, en cuyo último punto se le incorpora un ramalillo iniciado en Veciana.

Comprende este partido los ayuntamientos de Igualada, Argensola, Bellprat, Bruch, Cabrera de Igualada, Calaf, Calonge de Segarra, Capellades, Carme, Castellfullit de Riubregós, Castellolí, Collbató, Copons, Jorba, La Llacuna, Masquefa, Montmneu, Odena, Orpí, Piera, Pierola, La Pobla de Claramunt, Prats del Rey, Pujalt, Rubió,

Salavinera, San Martín Sasgayolas, San Martín de Tous, Santa Margarita de Mombuy, Santa María de Miralles, Torre de Claramunt, Vallbona, Veciana y Vilanova del Camí.

Igualada. — Ciudad de 10,575 habitantes, a 69 kilómetros de Barcelona, con estación de ferrocarril, de la que parte la línea de Martorell. Carreteras indicadas al describir el partido. Su principal riqueza consiste en la industria de curtidos. También hay fábricas de chocolate, gaseosas, aguardientes, géneros de punto, pastas para sopa, tejidos de lana, hilo y algodón; una de electricidad, y varias fundiciones de hierro. Cosecha cereales, vinos, aceite, legumbres, hortalizas y frutas. Celebra ferias el 7 de Enero y mercados los miércoles y sábados. El origen de esta ciudad es antiquísimo, y consta que, en el año 825, Ludovico Pío la tomó a los moros. En Abril de 1416 murió en ella Don Fernando de Antequera. Tomó parte en las guerras contra Juan II, Felipe IV y Felipe V. Los somatenes de Igualada, junto con los de Manresa y Sampedor, infligieron a los franceses, mandados por el general Schwartz, la memorable derrota del Bruch, en Junio de 1808.

Argensola. — Lugar de 582 habitantes, a 84 kilómetros de Barcelona y a 8 de la estación de Sant Guim. Hay agregados los lugares de Albarells, Carbessí, Clariana y Porquerisas.

Bellprat. — Lugar de 339 habitantes, a 88 kilómetros de Barcelona y a 15 de la estación de Sant Guim. Cosecha cereales, vinos y legumbres.

Bruch. — Ayuntamiento de 1,239 habitantes, compuesto por los caseríos: Bruch de Baix, Bruch de Dalt y Carrer de la Parroquia, y el lugar Bruch del Mitg. Dista 48 kilómetros de Barcelona y 20 de la estación de Martorell. Carretera de Martorell a Manresa. Cosecha cereales, vinos, aceite, legumbres, hortalizas y cáñamo. Celebra fiesta cívico-religiosa el día 6 de Junio, en conmemoración de la primera victoria obtenida en España contra las tropas francesas, durante la guerra de la Independencia, por los somatenes de Igualada, Manresa y Sampedor.

Cabrera de Igualada. — Lugar de 405 habitantes, a 52 kilómetros de Barcelona y a 5 de la estación de Vallbona.

Produce vino, aceite y cereales. Fabrica hilados de algodón. Su iglesia románica es muy interesante. Hay agregados los caseríos Canaletas, Ca'n Feixas y Ca'n Formiga.

Calaf. — Villa de 1,512 habitantes, a 94 kilómetros de Barcelona, con estación de ferrocarril. Carreteras a Igualada, Pons, Lérida y San Martín de Sasgayolas. Cosecha cereales,

vinos, frutas y legumbres. Explota minas de lignito y un manantial de aguas sulfurosas. Celebra ferias el 8 de Septiembre y el primer domingo de Noviembre, y mercados los martes, jueves y sábados.

Calonge de Segarra. — Lugar de 365 habitantes, a 100 kilómetros de Barcelona y a 6 de la estación de Calaf. Explota minas de lignito. Produce cereales, legumbres, vinos y ganado. Hay agregadas las aldeas Aleny, Dusfort y Mirambell.

Capellades. — Villa de 2,582 habitantes, a 56 kilómetros de Barcelona, con estación de ferrocarril. Cosecha cereales, vinos, aceite y hortalizas. Hay fábricas de papel. Celebra ferias el segundo domingo de Cuaresma y el tercer sábado de Junio. Carretera de Barcelona a Lérida. Hay agregado el caserío La Font de la Reina.

Carme. — Lugar de 836 habitantes, a 68 kilómetros de Barcelona y a 7 de la estación de La Pobla de Claramunt. Fabrica papel de fumar. Cosecha cereales, vinos y legumbres.

Castellfullit de Riubregós. — Villa de 405 habitantes, a 100 kilómetros de Barcelona y a 6 de la estación de Calaf. Carretera de Copons a Pons. Cosecha vinos y cereales.

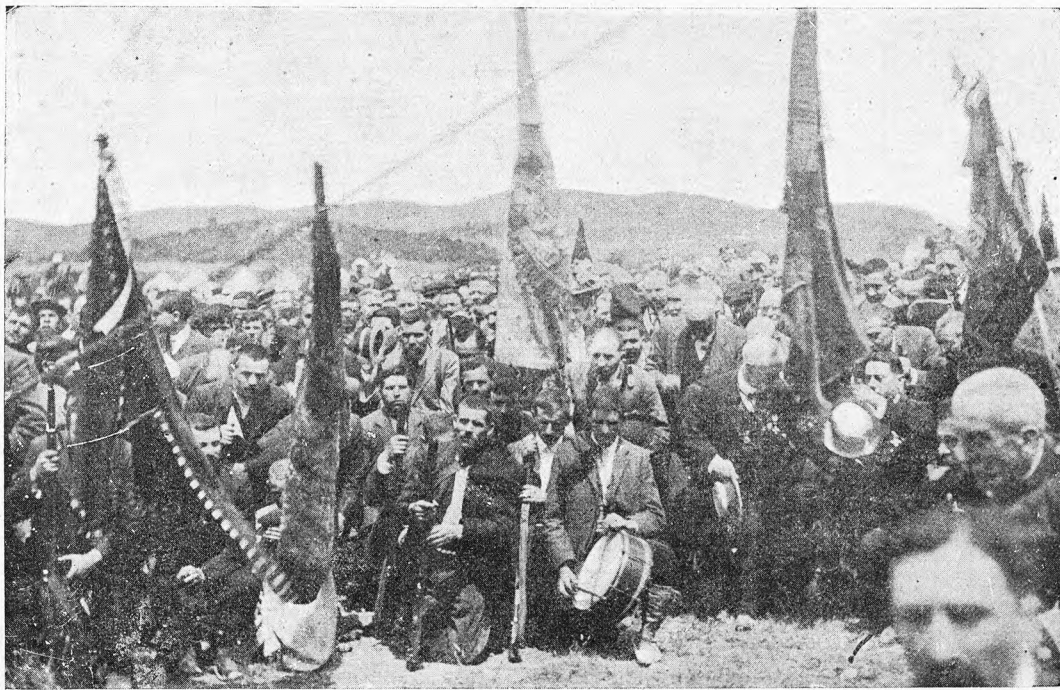

Bruch.—Los somatenes oyendo la misa de campaña, en la celebración del centenario de la guerra de la Independencia (Junio de 1908)

Castellolí. — Lugar de 515 habitantes, a 66 kilómetros de Barcelona y a 7 de la estación de Vilanova del Camí. Produce vinos, cereales, legumbres y ganado.

Collbató. — Lugar de 637 habitantes, a 44 kilómetros de Barcelona y a 13 de la estación de Piera. Carretera de Martorell a Monistrol. Tiene un manantial de aguas sulfurosas y unas cuevas muy interesantes, llamadas del Salitre. Cosecha vinos, aceite, cereales y legumbres. Hay agregado el barrio La Carretera y Font del Condal.

Copons. — Villa de 779 habitantes, a 80 kilómetros de Barcelona y a 11 de la estación de Igualada. Carreteras a Igualada, Pons y Veciana. Cosecha vinos, cereales, legumbres, hortalizas y aceite. Celebra feria el domingo después de Pentecostés.

Jorba. — Lugar de 798 habitantes, a 73 kilómetros de Barcelona y a 5 de la estación de Igualada. Carreteras a Barcelona, Lérida y Pons. Cosecha cereales, vinos, aceite y legumbres. Hay agregado el caserío de Sant Genís.

Llacuna (La). — Villa de 1,426 habitantes, a 75 kilómetros de Barcelona y a 24 de la estación de Igualada. Carretera de Villafranca del Panadés a Santa María de Miralles e Igualada. Cosecha vinos, aceite, cereales, legumbres, frutas, nueces y almendras. Celebra ferias el 1 y 2 de Diciembre y el primer domingo de Junio. Hay agregados los caseríos Las Barracas, Rofas y La Torre Busqueta.

Masquefa. — Villade 1,138 habitantes, a 42 kilómetros de Barcelona, con estación de ferrocarril. Carreteras a Barcelona, Lérida y San Saturnino de Noya. Cosecha vinos, aceite, cereales y legumbres. Hay fábricas de géneros de punto. Tiene agregados el arrabal de El Serralat y el caserío La Beguda Alta.

Montmaneu. — Lugar de 310 habitantes, a 86 kilómetros de Barcelona y a 5 de la estación de Sant Guim. Carretera de Barcelona a Lérida. Cosecha cereales y legumbres.

Odena. — Lugar de 1,367 habitantes, a 71 kilómetros de Barcelona y a 3 de la estación de Igualada. Carreteras a Igualada y Vilanova del Camí. Produce cereales, vinos, aceite, legumbres y ganado. Celebra feria el 20 de Enero. Hay agregados la aldea El Espelt, y los caseríos Arrabal de'n Aguilera y Casetas de'n Mussons.

Orpi. — Lugar de 344 habitantes, a 71 kilómetros de Barcelona y a 11 de la estación de La Pobla de Claramunt. Cosecha vinos, aceite, cereales y legumbres. Hay agregados los caseríos Ca'n Bou y Santa Candia.

Piera. — Villa de 3,049 habitantes, a 45 kilómetros de Barcelona, con estación de ferrocarril. Carretera de Barcelona a Lérida. Cosecha cereales, vinos, aceite y legumbres. En la iglesia parroquial se venera un Santo Cristo del siglo x. Hay agregados el lugar Sant Jaume Ses-Oliveres y los caseríos El Badorch, Ca'n Aguilera, Ca'n Canals de Mas Bové, Ca'n Creixell y La Fortesa.

Pierola. — Lugar de 956 habitantes, a 45 kilómetros de Barcelona y a 8 de la estación de Piera. Produce vinos, aceite, cereales y legumbres. Tiene agregados el lugar Els

Hostalets y los caseríos Ca'n Fontimarch, Ca'n Gras de Baix, Ca'n Gras de Dalt y Ca'n Marcet.

Pobla de Claramunt (La). — Lugar de 1,126 habitantes, a 63 kilómetros de Barcelona, con estación de ferrocarril. Carreteras a Barcelona, Lérida y Santa María de Miralles. Cosecha cereales, legumbres, aceite y mucho vino. Hay fábricas de papel de fumar. Celebra feria por la Candalaria. Hay agregados los arrabales Las Figueras y La Pobla Vella, y los caseríos La Rata y Vivenchs.

Prats del Rey. — Villa de 857 habitantes, a 88 kilómetros de Barcelona y a 6 de la estación de Calaf. Carretera de Jorba a Pons. Cosecha cereales, vinos y legumbres. Tiene un manantial de aguas antidiabéticas. Celebra feria de ganado lanar el primer sábado de Agosto y feria y fiesta el 25 de Marzo. Hay agregados los caseríos Segué y Solanellas.

Pujalt. — Lugar de 330 habitantes, a 104 kilómetros de Barcelona y a 10 de la estación de Calaf, por carretera.

Produce cereales, legumbres, vinos y ganado. Hay agregados las aldeas El Astort, Cunill y Guardia Pilosa.

Rubió. — Lugar de 384 habitantes, a 78 kilómetros de Barcelona y a 9 de la estación de Igualada. Cosecha cereales, vinos, aceite y legumbres. Hay agregado el caserío Sant Martí de Massana.

Salavinera. — Lugar de 330 habitantes, a 95 kilómetros de Barcelona y a 1 de la estación de Segué. Produce vinos, cereales, aceite y ganado. Hay agregadas las aldeas

Boixadors, La Fortesa y La Llavinera.

San Martín de Tous. — Lugar de 903 habitantes, a 79 kilómetros de Barcelona y a 10 de la estación de Igualada, por carretera. Cosecha vinos, aceite, cereales y legumbres.

San Martín Sasgayolas. — Lugar de 587 habitantes, a 93 kilómetros de Barcelona y a 5 de la estación de Calaf, por carretera. Hay fábricas de tejidos de algodón. Cosecha vinos, cereales y legumbres.

Santa Margarita de Mombuy. — Lugar de 600 habitantes, a 72 kilómetros de Barcelona y a 3 de la estación de Igualada. Carretera de Igualada a Santa María de Miralles. Cosecha vinos, cereales y patatas.

Santa María de Miralles. — Lugar de 402 habitantes, a 83 kilómetros de Barcelona y a 14 de la estación de Igualada. Carreteras a Igualada y Villafranca del Panadés. Cosecha vinos, cereales y legumbres.

Torre de Claramunt. — Lugar de 752 habitantes, a 62 kilómetros de Barcelona y a 4 de la estación de Capellades. Cosecha vinos, aceite, trigo y legumbres. Hay agregados el caserío La Sierra y las aldeas Torre Baixa y Vilanova de Espoya.

Vallbona. — Lugar de 814 habitantes, a 50 kilómetros de Barcelona, con estación de ferrocarril. Carretera de Barcelona a Lérida. Cosecha vinos, aceite, avellanas, almendras, trigo, legumbres y piñones.

Veciana. — Lugar de 303 habitantes, a 84 kilómetros de Barcelona y a 7 de la estación de Sant Guim. Carretera

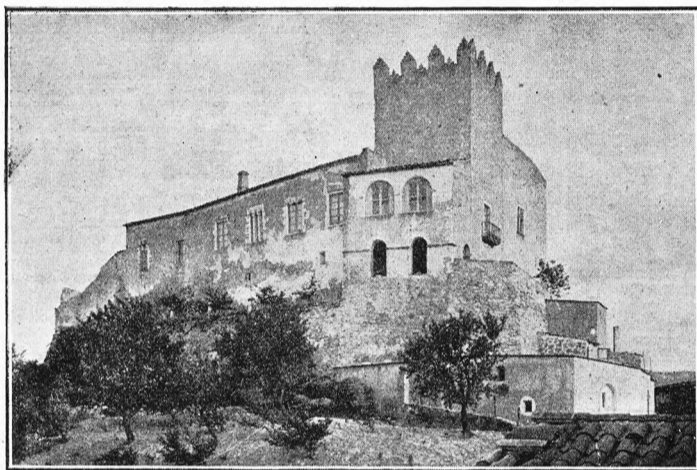

San Martín de Tous. — El castillo