

Vías de comunicación. — La línea férrea que va de Zaragoza a Madrid atraviesa el extremo meridional de la provincia, pasando cerca de Medinaceli; de esta línea se desgaja, en Torralba, la que conduce a Soria, por Coscurita, donde este ramal se cruza con el de Ariza a Valladolid, que atraviesa todo el territorio de E. a O. De Olvega parte también un ferrocarril minero que va a Castejón.

Según la estadística oficial, la longitud de los ferrocarriles construidos en esta provincia alcanza 254'945 kilómetros de vía normal y 9'566 de vía estrecha.

Circulan por esta provincia las carreteras de primer orden: de Madrid a Francia, por Guadalajara, Zaragoza, Lérida, Barcelona, Gerona y La Junquera; de Taracena a Francia, por Soria y Urdax, y de Soria a Logroño, por Torrecilla de Cameros. Estas carreteras tienen, dentro de la provincia, una longitud de 213'813 kilómetros construidos.

Las de segundo orden: de Valladolid a Soria, por Peñafiel, Aranda de Duero y El Burgo de Osma; de Burgos a Soria, por San Leonardo, y de Soria a Calatayud; midiendo, en junto, 189'662 kilómetros construidos.

Las de tercer orden suman: 340 kilómetros construidos, 63'733 en construcción, 54'257 en proyecto aprobado, 358'593 en estudio y 273 sin estudiar.

Los caminos vecinales construidos o auxiliados por el Estado miden 2'558 kilómetros construidos.

PARTIDO JUDICIAL DE SORIA

Ocupa un extenso territorio, que se extiende desde los confines septentrionales hasta los orientales de la provincia. Confina: por el N., con la de Logroño; por el E., con el partido de Ágreda; por el SE., con la provincia de Zaragoza; por el S. y SO., con el partido de Almazán; por el O., con el de Burgo de Osma, y, por el NO., con la provincia de Burgos.

Toda la región septentrional y nororiental del partido está llena de montes correspondientes a la Sierra Ibérica, que, en este punto, se conocen vulgarmente por Montes de Soria. Las mayores altitudes se desarrollan por los límites del N., donde se hallan las sierras de Urbión, Humbria, Hormazal, Freguela, Cebollera, Pineda, Hostaza, Ayedo de Santiago y Archeda. Las sierras Tabanera y de Montes Claros se desprenden respectivamente de las citadas Cebollera y Pineda. Por la región oriental se hallan las sierras de Alba y del Almuerzo; por la sudoriental las del Costanazo y de Miñana; por el S., la de Boñices; por Occidente, la de Cabrejas, y, por el centro, las de Carcaña, del Pico-Frentes, de San Marcos y de Santa Ana.

En las pendientes de los expresados montes se forman numerosos ríos, el mayor de los cuales es el Duero, cuyos nacimientos brotan en las faldas de la sierra de Urbión.

A este río desembocan la mayor parte de los que se forman en las otras sierras del partido; por la margen derecha recibe el Ebrillos, y, por la izquierda, los arroyos Revinuesa y Remonico, el río Tera, con el Razón, y el Rituerto. También el Avión, el Izana y el Verde, que nacen en nuestro territorio, tributan al Duero, entrando en él fuera del partido. Los ríos Montenegro y Cidueña, que bañan dos porciones extremo-septentrionales, corresponden a la cuenca del Ebro; lo mismo que el Carabantes, el Valdellosa, el Deza y el Nágima, que nacen en la zona sudoriental.

El único ferrocarril que pisa este territorio es el que parte de Soria en dirección de Torralba, donde enlaza con la línea de Zaragoza a Madrid.

Las carreteras, arrancando de la capital, van en las direcciones siguientes: de Garray, donde se bifurca en los sentidos de Logroño, por el puerto de Piqueras, y de Arnedo, por Villar del Río; de Ágreda, con un ramal que se desprende en Venta de Valcorba, hacia Torrelapaja, del que se desgaja otro ramalillo, en Almenar, hacia Gómara; de Almazán; de Burgo de Osma, y de Salas de los Infantes, con una rama iniciada en Cidones y de la que hay ocho kilómetros construidos en dirección de Cavaleda, desde cuyo punto continúa, completamente construida, hacia Salas de los Infantes.

Hay, además, un ramalillo de tres kilómetros que va de Molinos de Duero a Vinuesa.

Los ayuntamientos comprendidos en este partido judicial son los siguientes: Soria, Abejar, Abión, La Alameda, Alconaba, Aldealafuente, Aldealices, Aldealseñor, Aldehuela del Rincón, Aldehuela de Periañez, Las Aldehuelas, Aliud, Almajano, Almarail, Almarza, Almazul, Almenar de Soria, Araucón, Arévalo de la Sierra, Arguijo, Barriomartín, Bliccos, Bretún, Buberos, Buitrago, Cabrejas del Campo, Cabrejas del Pinar, Calderuela, Camparañón,

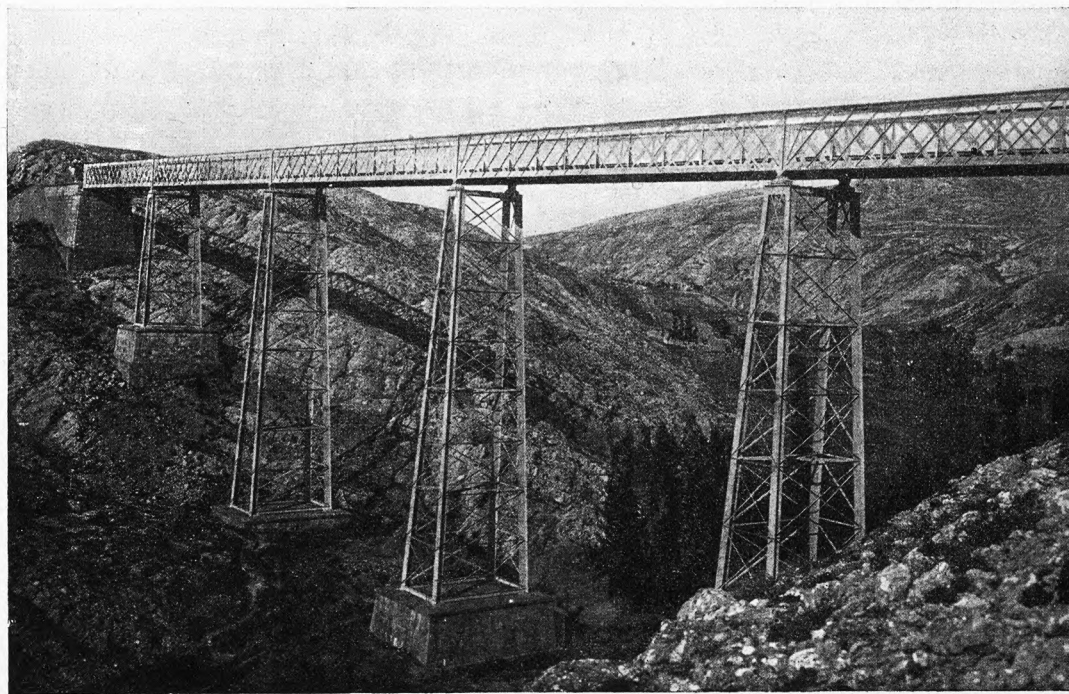

Viaducto para el ferrocarril, en Soria

Candilichera, Canredondo de la Sierra, Carabantes, Carbonera de Frentes, Carrascosa de la Sierra, Castil de Tierra, Castilfrío de la Sierra, Cidones, Cihuela, Cirujales del Río, Cortos, Cavaleda, Cubo de la Sierra, Cubo de la Solana, Cuéllar de la Sierra, La Cuesta, Las Cuevas de

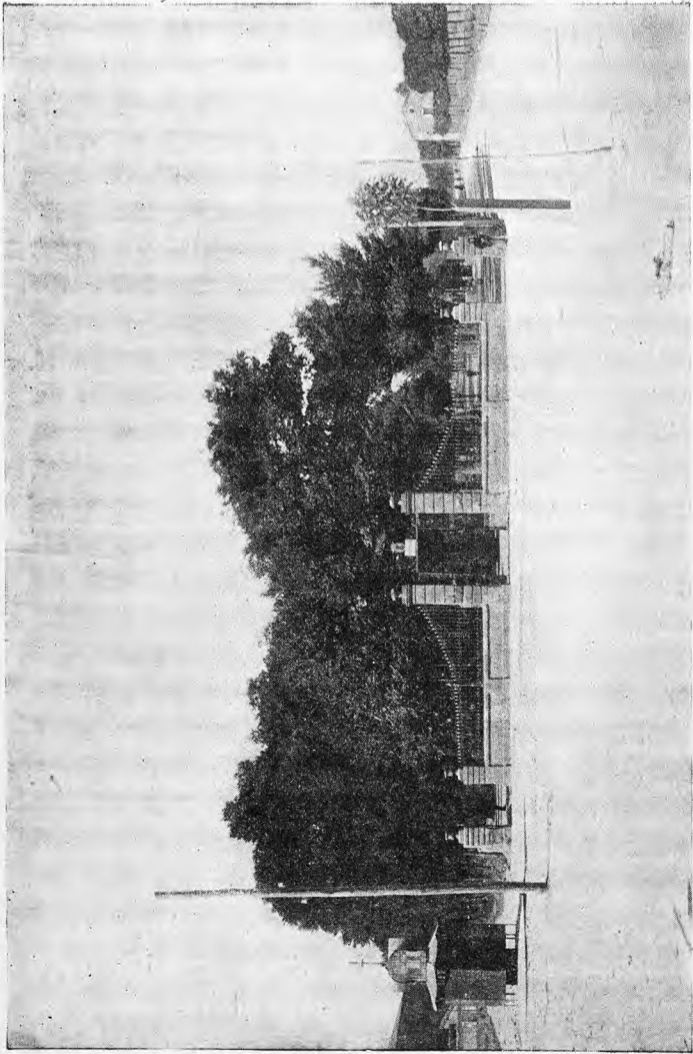

Soria.—Alameda de Cervantes

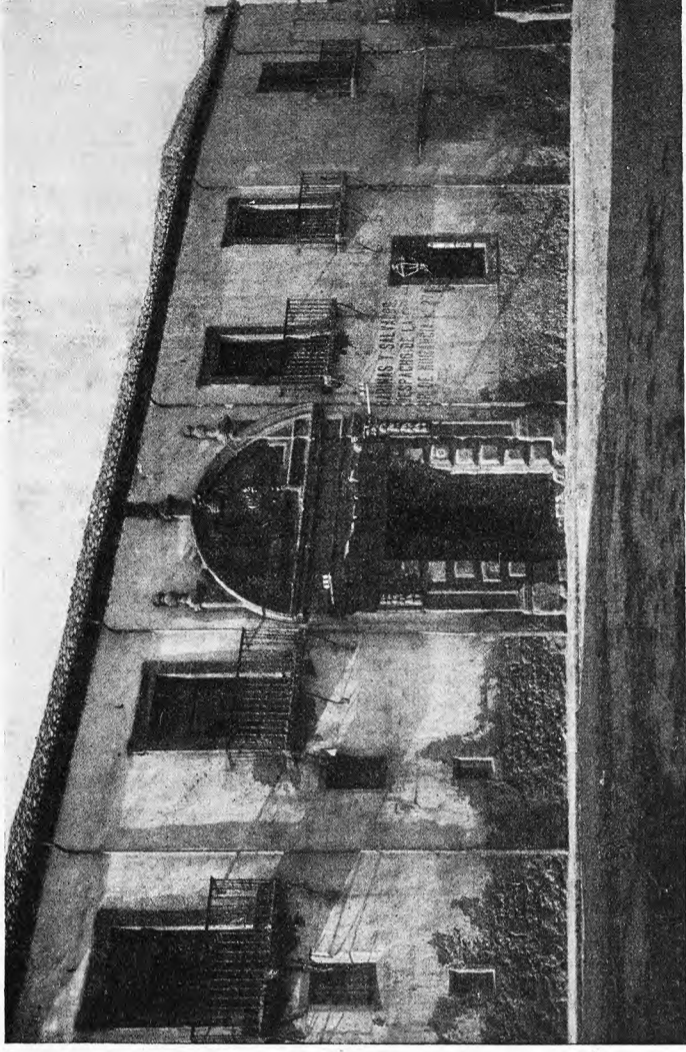

Soria.—Palacio del Marqués de Alcántara



Soria.—Palacio de los Condes de Gómara, hoy Gobierno Civil

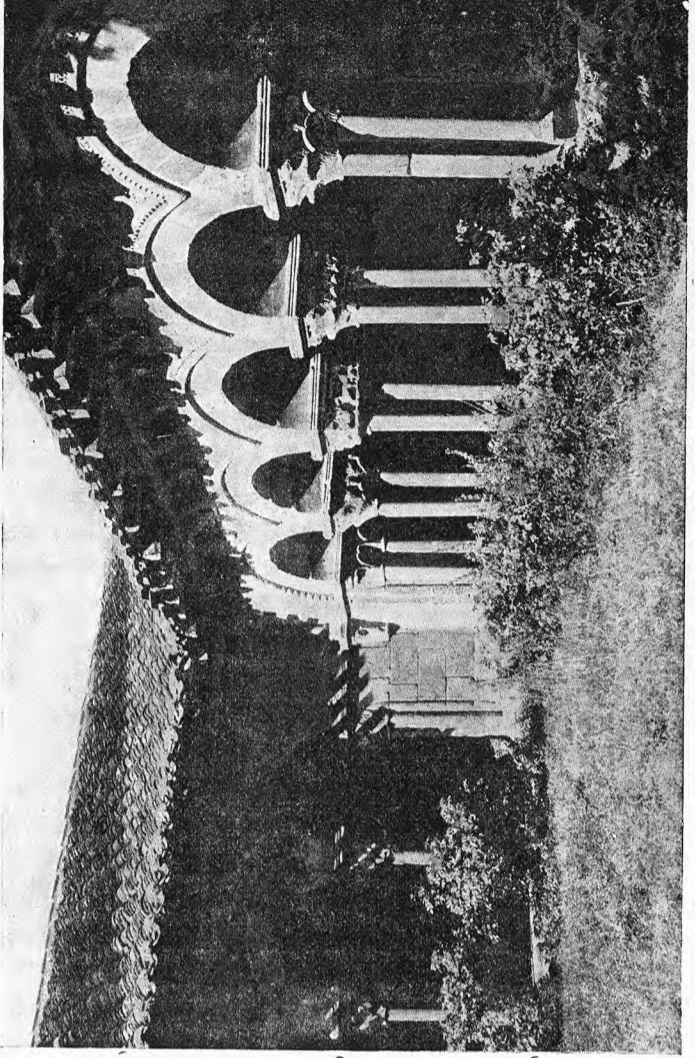

Soria.—Claustro de la Colegiata de San Pedro

Soria, Chavaler, Deza, Diustes, Dombellas, Duruelo de la Sierra, Estepa de San Juan, Las Fraguas, Fuentecantos, Fuentelsaz de Soria, Fuentetoba, Gallinero, Garray, Gómayo, Gómara, Herreros, Hinojosa de la Sierra, Ituero, Ledesma, Mazaterón, Miñana, Molinos de Duero, Montenegro de Cameros, La Muedra, Narros, Navalcaballo, Nomparedes, Ocenilla, Oteruelos, Pedrajas, Peñalcázar, Peroniel del Campo, Portelrubio, Portillo de Soria, Povédola, Quintana Redonda, La Quiñonería, Los Rábanos, Rebollar, Renieblas, Reznos, Rollamienta, El Royo, Salduero, San Andrés de Soria, Santa Cruz de Yanguas, Sauquillo de Alcázar, Sauquillo de Boñices, Sotillo del Rincón, Tardajos de Duero, Tardelcuende, Tardesillas, Tejado, Tera, Torrearévalo, Torrubia de Soria, Valdeavellano de Tera, La Vega y Leiria, Velilla de la Sierra, Ventosa de la Sierra, Villabuena, Villaciervos, Villar del Ala, Villar del Río, Villar de Maya, Los Villares de Soria, Villaseca de Arciel, Villaverde del Monte, Vinuesa, Vizmanos y Yanguas.

SORIA.—Ciudad de 7,535 habitantes, situada a la margen derecha del Duero, entre elevados montes que la ciñen en parte. Dista de Madrid 201 kilómetros por carretera y 250 por ferrocarril.

Hállase a los $41^{\circ} 46' 6''$ latitud N. y $1^{\circ} 13' 15''$ longitud E. del meridiano de Madrid.

Las carreteras fueron indicadas al describir el partido. La altitud, señalada en el edificio del Gobierno Civil, es de 1,055'308 metros y, en la ermita de la Soledad, de 1,056'520, sobre el nivel del mar, lo que hace que la temperatura sea generalmente fría.

Tiene Gobierno Civil, Audiencia Provincial, Gobierno Militar, Gobierno Eclesiástico, correspondiente a la diócesis de Osma, Diputación Provincial, Consejo Regio de Agricultura y Ganadería, Escuela de Artes y Oficios, Escuela Normal de Maestras, Delegación de Hacienda, Cuerpo de Ingenieros de Montes, Instituto, Jefatura de Obras Públicas, Junta Provincial de Sanidad, Colegios de Médicos y de Farmacéuticos, etc.

Es ciudad antiquísima, conservando numerosos monumentos que lo acreditan, pero tiene también su parte moderna, siendo en ella muy hermosos los paseos de la alameda de Cervantes. En la plaza de la Constitución se hallan las Casas Consistoriales, de modesto aspecto, y la de los Doce Linajes, curiosa por su historia. Hay otras buenas plazas; entre las que se destacan la de Don Ramón Benito Peña y la de Gómara. En esta última se halla el soberbio edificio de los Condes, que hoy es residencia del Gobierno Civil. El estilo de esta vasta construcción corres-

ponde a la época del renacimiento español (siglo XVI) y es en extremo interesante. También entre los edificios particulares merece ser citado el palacio del Marqués de Alcántara.

La iglesia principal es la Colegiata de San Pedro, situada al E. de la ciudad. Su origen es muy antiguo, pero la obra es, en su mayor parte, relativamente moderna. El interior del templo es de vastas proporciones y tiene forma de basilica; en el centro hay el coro, con buena sillería; en el altar del trascoro hay un cuadro atribuido a Ticiano; es muy notable la tumba de don Martín Sánchez, que se encuentra a la entrada del templo, a mano izquierda; también en el claustro, que es muy hermoso y pertenece a la primitiva época de este monumento, se hallan numerosas sepulturas de interés histórico y artístico. La parroquia de San Juan, con su portada románica, es un templo de sólida construcción, que tiene una sola nave y cuatro capillas.

La iglesia de Santo Domingo es la que despierta mayor interés por su preciosa fachada románica, con excelente portada llena de labores. Deben también ser mencionadas las iglesias de Nuestra Señora del Espino, de Santa María la Mayor y de San Nicolás.

Las ruinas de los claustros de San Juan de Duero son en extremo interesantes y corresponden a la época de transición del románico al gótico.

Sobre un cerro vecino a la ciudad se levanta la ermita de Nuestra Señora del Mirón y, en la pendiente de otro cerro, surge la de San Saturio, en las cuales se efectúan numerosas romerías.

Bajo el punto de vista industrial tiene Soria una importancia muy menguada. Algunas fábricas de harinas, de géneros de punto, de bebidas gaseosas, de lejía y jabón y de electricidad son las únicas que en ella se registran, alcanzando, en cambio, el comercio una cifra algo considerable, debido a los productos agrícolas que se exportan y al gran número de pueblos de la comarca que acuden a la ciudad para sus aprovisionamientos.

Su suelo produce pastos y cereales en gran cantidad; se recolecta abundante miel y cera y algo de vino; criase ganado lanar. Del 7 al 11 de Marzo y del 16 al 22 de Septiembre se celebran ferias; del 24 al 30 de Junio y del 1.º al 4 de Octubre, fiestas, y mercados los jueves.

Hay agregado el barrio de Las Casas y la fábrica de harinas Flor de Numancia.

Soria perteneció al territorio numantino, hallándose a 6 kilómetros de ella los vestigios de la heroica ciudad



Soria. — Portada de Santo Domingo

arrasada por los romanos. La primitiva Soria debió sufrir la misma suerte que Numancia, pero conservó su nombre sobre sus ruínas. Reconstruida de nuevo, volvió a quedar despoblada al avanzar la Reconquista, siendo repoblada por disposición de Alfonso el Batallador, esposo de Doña Urraca de Castilla. Los reyes de Castilla y Navarra se avistaron en 1362 en esta ciudad para unir sus fuerzas contra el de Aragón. El francés Duguesclín, poseedor de Soria por donación de Enrique de Trastámara, en premio de sus servicios, vendióla al rey de Castilla, juntamente con las demás ciudades que poseía, por el precio de 260,000 doblas, en 1376. En su recinto celebró Cortes generales Don Juan I en 1380.

En 1470 pertenecía esta ciudad al Gran Maestre de Alcántara, revertiendo nuevamente a la Corona al cabo de algún tiempo, y dejando desde entonces de figurar con hechos extraordinarios en la historia de España, hasta que, en la época moderna, cayó en manos de las tropas napoleónicas. La junta de defensa proclamó comandante general del distrito de Soria a don José Joaquín Durán, que organizó sus tropas en Berlanga y tomó la capital a las tropas francesas. Dentro de poco se vió precisado Durán a evacuarla y habiendo apresado los invasores cuatro individuos de la junta de Burgos, en Grado, fueron llevados a Soria y, después de fusilados, se colgaron sus cuerpos en la horca.

Ostenta los títulos de *Muy noble y Muy leal Ciudad*.

Abejar. — Villa de 638 habitantes, a 29 kilómetros de Soria, cuya estación es la más cercana. Carretera de Soria a Salas de los Infantes. Produce cereales y madera de pino.

Abión. — Lugar de 215 habitantes, a 36 kilómetros de Soria, cuya estación es la más cercana. Produce cereales y ganado.

Alameda (La). — Lugar de 348 habitantes, a 55 kilómetros de Soria y a 30 de la estación de Ariza. Produce vinos, cereales y ganado.

Alconaba. — Lugar de 386 habitantes, a 11 kilómetros de Soria, cuya estación es la más cercana. Cosecha cereales. Hay agregados los lugares Cubo de Hogueras, Martialay y Ontalvilla de Valcorba.

Aldeafuente. — Lugar de 288 habitantes, a 22 kilómetros de Soria, cuya estación es la más cercana. Cosecha cereales. Hay agregadas las aldeas de Ribarroja y Tapiela.

Aldealices. — Lugar de 116 habitantes, a 23 kilómetros de Soria, cuya estación es la más cercana. Cosecha cereales.

Aldeaseñor. — Lugar de 248 habitantes, a 21 kilómetros de Soria, cuya estación es la más cercana. Cosecha cereales.

Aldehuela del Rincón. — Lugar de 169 habitantes, a 24 kilómetros de Soria, cuya estación es la más cercana. Cosecha cereales.

Aldehuela de Periañez. — Lugar de 181 habitantes, a 15 kilómetros de Soria, cuya estación es la más cercana. Cosecha cereales. Hay agregados los lugares de Canos y Torretartajo.

Aldehuelas (Las). — Lugar de 438 habitantes, a 30 kilómetros de Soria, cuya estación es la más cercana. Produce cereales y ganado. Hay agregados los lugares de Los Campos, Ledrado, Valloria y Villaseca Somera.

Aliud. — Lugar de 284 habitantes, a 27 kilómetros de

Soria, cuya estación es la más próxima. Cosecha cereales. Hay agregada la villa de Albocabe.

Almajano. — Lugar de 403 habitantes, a 16 kilómetros de Soria, cuya estación es la más cercana. Cosecha cereales.

Almarail. — Lugar de 163 habitantes, a 26 kilómetros de Soria y a 20 de la estación de Almazán. Produce cereales y ganado. Hay agregado el lugar Riotuerto.

Almarza. — Lugar de 576 habitantes, a 22 kilómetros de Soria, cuya estación es la más cercana. Carretera de Soria a Logroño. Cosecha cereales. Celebra ferias del 8 al 10 de Julio y mercados los sábados.

Almazul. — Lugar de 529 habitantes, a 39 kilómetros de Soria y a 33 de la estación de Monteagudo-Pozuel. Produce cereales y ganado. Hay agregado el lugar de Zárabes.

Almenar de Soria. — Villa de 696 habitantes, a 20 kilómetros de Soria, cuya estación es la más cercana. Carreteras a Soria, Torrelapaja y Gómara. Produce cereales, patatas y ganado.

Arancón. — Lugar de 236 habitantes, a 17 kilómetros de Soria, cuya estación es la más cercana. Produce cereales y ganado. Hay agregado el lugar de Tozalmoro.

Arévalo de la Sierra. — Lugar de 244 habitantes, a 24 kilómetros de Soria, cuya estación es la más cercana. Produce cereales y ganado. Hay agregado el lugar Castellanos de la Sierra.

Arguijo. — Lugar de 153 habitantes, a 25 kilómetros de Soria, cuya estación es la más cercana. Produce cereales y ganado.

Barriomartín. — Lugar de 145 habitantes, a 27 kilómetros de Soria, cuya estación es la más próxima. Carretera de Soria a Logroño. Produce cereales y ganado.

Bliccos. — Lugar de 200 habitantes, a 39 kilómetros de Soria y a 17 de la estación de Morón de Almazán. Produce cereales y ganado.

Bretún. — Lugar de 314 habitantes, a 37 kilómetros de Soria, cuya estación es la más cercana. Produce cereales y ganado vacuno. Hay agregados los lugares de La Laguna y Valduérteles.

Buberos. — Lugar de 211 habitantes, a 28 kilómetros de Soria, cuya estación es la más cercana. Cosecha cereales.

Buitrago. — Lugar de 141 habitantes, a 12 kilómetros de Soria, cuya estación es la más cercana. Carretera de Soria a Arnedo. Produce cereales y ganado.

Cabrejas del Campo. — Lugar de 295 habitantes, a 24 kilómetros de Soria, cuya estación es la más cercana. Produce cereales y ganado. Hay agregado el lugar de Ojuel.

Cabrejas del Pinar. — Villa de 659 habitantes, a 34 kilómetros de Soria, cuya estación es la más cercana. Carretera de Soria a Salas de los Infantes. Produce cereales, patatas y ganado.

Calderuela. — Lugar de 283 habitantes, a 21 kilómetros de Soria, cuya estación es la más próxima. Cosecha cereales. Hay agregados los lugares Nieva de Calderuela y Omeñaca.

Campanañón. — Lugar de 178 habitantes, a 14 kilómetros de Soria y a 4 de la estación de Navalcaballo. Cosecha cereales.

Candilichera. — Lugar de 586 habitantes, a 20 kilómetros de Soria, cuya estación es la más cercana. Produce



VISTA PANORÁMICA DE LA CIUDAD



MONTES DE SANTA CATALINA



ERMITA DEL MIRÓN (ÁBSIDE)



ERMITA DEL MIRÓN (FACHADA)

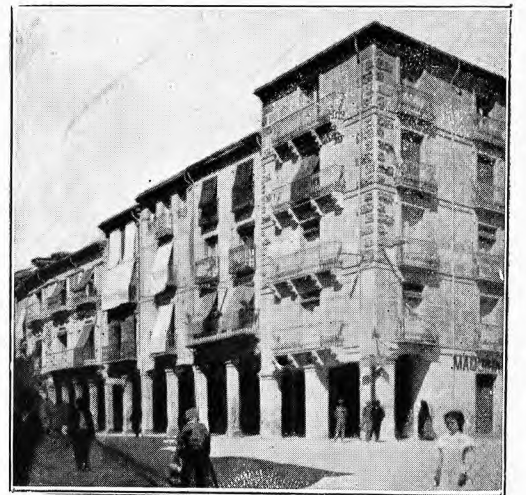

CALLE DEL COLLADO



PLAZA DE RAMÓN BENITO PEÑA



PLAZA DE LA CONSTITUCIÓN



ORILLAS DEL DUERO



ESTACIÓN DEL FERROCARRIL

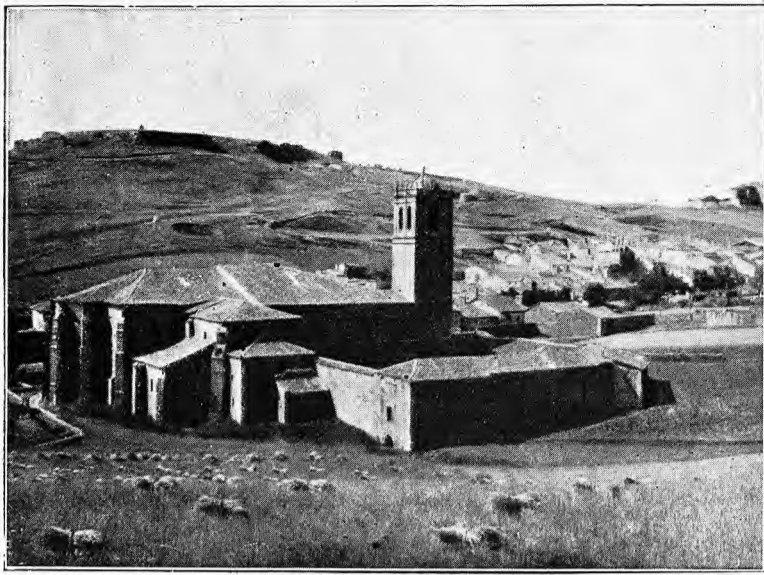

COLEGIATA DE SAN PEDRO

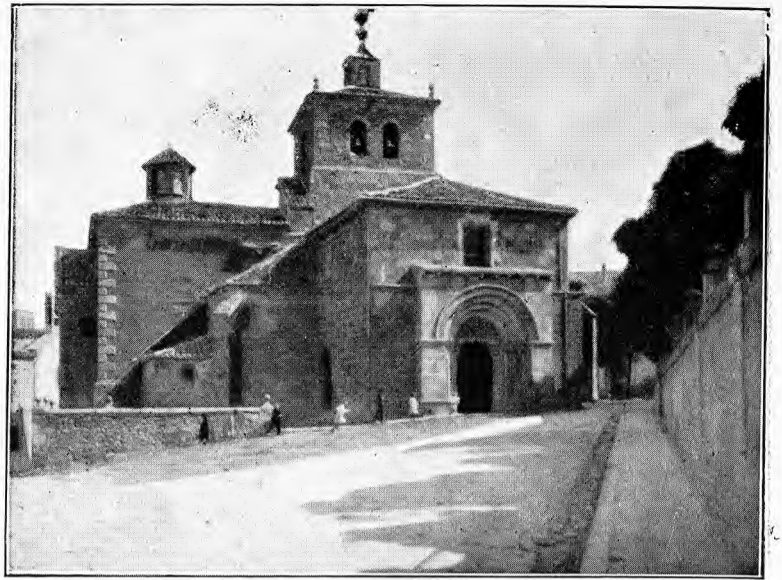

PARROQUIA DE SAN JUAN



ERMITA DE SAN SATURIO

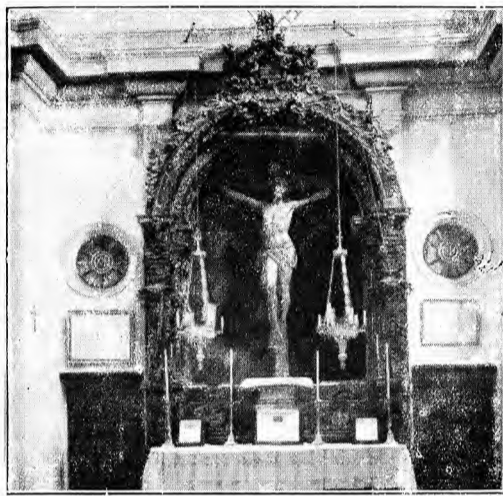

EL CRISTO DE LA AGONÍA

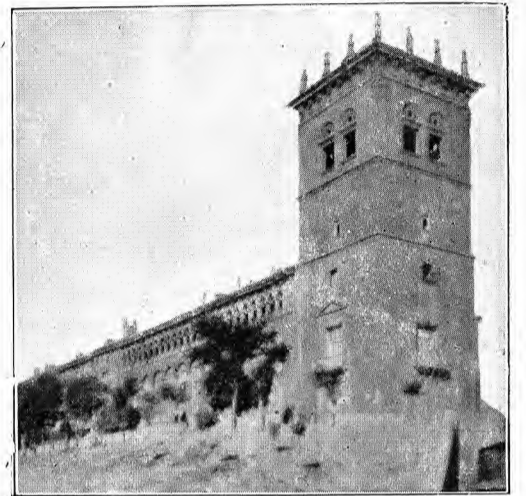

GOBIERNO CIVIL

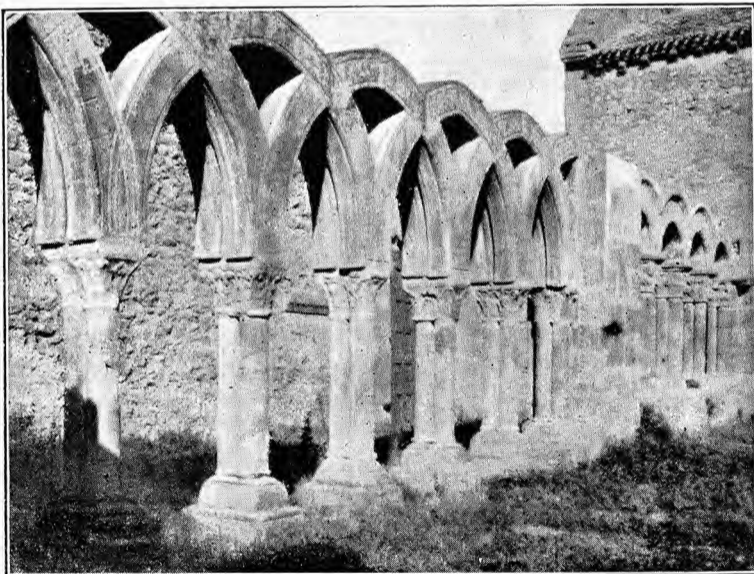

CLAUSTROS DE SAN JUAN DE DUERO



CLAUSIROS DE SAN JUAN DE DUERO

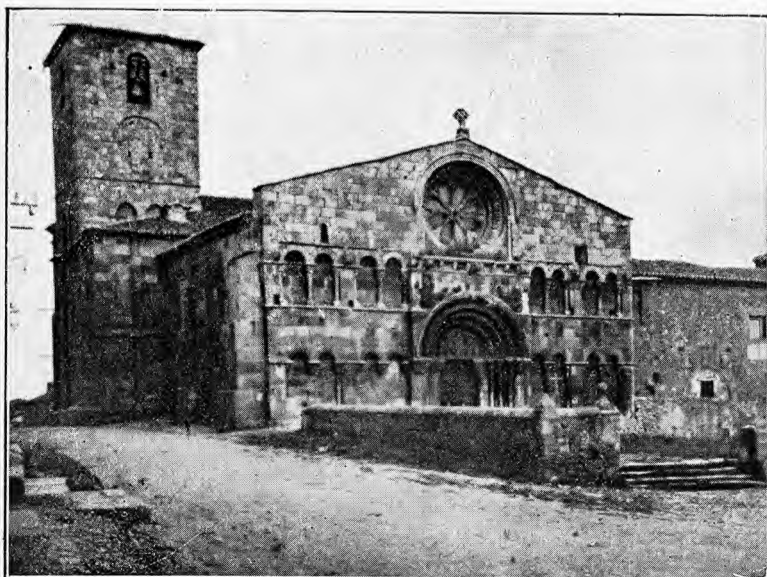

IGLESIA DE SANTO DOMINGO



IGLESIA DE NUESTRA SEÑORA DEL ESPINO

cereales y ganado. Hay agregados los lugares de Carazuelo, Duáñez, Fuentetecha y Mazalvete.

Canredondo de la Sierra. —Lugar de 163 habitantes, a 16 kilómetros de Soria, cuya estación es la más próxima. Produce cereales y ganado.

Carabantes. —Lugar de 396 habitantes, a 53 kilómetros de Soria y a 36 de la estación de Ateca. Produce cereales, vinos y aguardientes.

Carbonera de Frentes. —Lugar de 167 habitantes, a 8 kilómetros de Soria, cuya estación es la más próxima. Carretera de Soria a El Burgo de Osma. Cosecha cereales.

Carrascosa de la Sierra. —Villa de 273 habitantes, a 23 kilómetros de Soria, cuya estación es la más cercana. Cosecha cereales.

Castil de Tierra. —Lugar de 101 habitantes, a 34 kilómetros de Soria y a 26 de la estación de Coscurita. Produce trigo y ganado.

Castilfrío de la Sierra. —Lugar de 246 habitantes, a 25 kilómetros de Soria, cuya estación es la más próxima. Cosecha cereales.

Cidones. —Lugar de 360 habitantes, a 16 kilómetros de Soria, cuya estación es la más próxima. Carretera de Soria a Salas de los Infantes. Cosecha cereales.

Cihuela. —Villa de 692 habitantes, a 65 kilómetros de Soria y a 13 de la estación de Ariza. Produce cereales, vinos y ganado. Hay agregado el caserío de Albalate.

Cirujales del Río. —Lugar de 170 habitantes, a 19 kilómetros de Soria, cuya estación es la más cercana. Cosecha cereales.

Cortos. —Lugar de 175 habitantes, a 19 kilómetros de Soria, cuya estación es la más cercana. Produce carbón de encina.

Covaleda. —Lugar de 897 habitantes, a 41 kilómetros de Soria, cuya estación es la más cercana. Carretera a Salás de los Infantes. Produce maderas y ganado.

Cubo de la Sierra. —Lugar de 440 habitantes, a 17 kilómetros de Soria, cuya estación es la más próxima. Cosecha cereales. Hay agregados los lugares Matute de la Sierra, Portelárbol, Segoviela y Sepúlveda de la Sierra.

Cubo de la Solana. —Lugar de 702 habitantes, a 20 kilómetros de Soria y a 12 de la estación de Navalcaballo. Cosecha cereales, legumbres y patatas. Hay agregados los lugares de Lubia y Rabanera del Campo.

Cuéllar de la Sierra. —Lugar de 372 habitantes, a 20 kilómetros de Soria, cuya estación es la más cercana. Carretera de Soria a Arnedo. Cosecha cereales. Hay agregados los lugares de Ausejo y Fuentelfresno.

Cuesta (La). —Lugar de 183 habitantes, a 45 kilómetros de Soria, cuya estación es la más próxima. Produce cereales y ganado. Hay agregado el lugar Aldealcardo.

Cuevas de Soria (Las). —Lugar de 306 habitantes, a 21 kilómetros de Soria y a 6 de la estación de Quintana Redonda. Cosecha cereales.

Chavaler. —Lugar de 118 habitantes, a 11 kilómetros de Soria, cuya estación es la más cercana. Cosecha cereales.

Deza. — Villa de 1,656 habitantes, a 58 kilómetros de Soria y a 19 de la estación de Monteagudo-Pozuel. Carretera a Cihuela. Produce cereales, vinos y ganado. Hay agregado el barrio de Tarazana.

Diustes. —Lugar de 346 habitantes, a 47 kilómetros de Soria, cuya estación es la más cercana. Produce cereales,

hortalizas y ganado. Hay agregado el lugar Camporreondo.

Dombellas. —Lugar de 280 habitantes, a 15 kilómetros de Soria, cuya estación es la más cercana. Produce cereales y ganado. Hay agregada la aldea de Santervás.

Duruelo de la Sierra. —Lugar de 586 habitantes, a 45 kilómetros de Soria, cuya estación es la más próxima. Carreteras a Covaleda y Burgos. Produce ganado y madera de pino.

Estepa de San Juan. —Lugar de 123 habitantes, a 24 kilómetros de Soria, cuya estación es la más próxima. Carretera de Soria a Arnedo. Produce cereales y ganado.

Fraguas (Las). —Lugar de 288 habitantes, a 27 kilómetros de Soria y a 13 de la estación de Quintana Redonda. Produce cereales, garbanzos y carbón.

Fuentecantos. —Lugar de 243 habitantes, a 11 kilómetros de Soria, cuya estación es la más cercana. Cosecha cereales y legumbres.

Fuentelsaz de Soria. —Lugar de 232 habitantes, a 14 kilómetros de Soria, cuya estación es la más cercana. Carretera de Soria a Arnedo. Produce cereales y ganado. Hay agregados los lugares de Aylloncillo y Pedraza.

Fuentetoba. —Lugar de 253 habitantes, a 9 kilómetros de Soria, cuya estación es la más cercana. Cosecha cereales y frutas. Explota minas de asfalto.

Gallinero. —Lugar de 423 habitantes, a 24 kilómetros de Soria, cuya estación es la más cercana. Produce cereales y ganado. Hay agregado el barrio de Lumbrellas.

Garray. —Lugar de 376 habitantes, a 7 kilómetros de Soria, cuya estación es la más cercana. Carreteras a Soria, Logroño y Arnedo. Produce cereales y ganado. Hay en su término las ruinas históricas del Alto de Numancia.

Golmayo. —Lugar de 199 habitantes, a 5 kilómetros de Soria, cuya estación es la más próxima. Carretera de Soria a El Burgo de Osma. Cosecha cereales.

Gómara. —Villa de 949 habitantes, a 31 kilómetros de Soria, cuya estación es la más cercana. Carretera a Almenar, que empalma con la de Soria a Torrelapaja. Cosecha cereales. Celebra feria de ganados por Pascua de Resurrección y un mercado semanal. Hay agregados los lugares de Paredesroyas y Torralba de Arciel.

Herreros. —Lugar de 468 habitantes, a 22 kilómetros de Soria, cuya estación es la más cercana. Carretera de Soria a Salas de los Infantes. Cosecha cereales.

Hinojosa de la Sierra. —Villa de 246 habitantes, a 17 kilómetros de Soria, cuya estación es la más próxima. Produce cereales y ganado. Hay agregado el lugar de Langosto.

Ituero. —Lugar de 158 habitantes, a 20 kilómetros de Soria, y a 16 de la estación de Navalcaballo. Cosecha cereales.

Ledesma. —Lugar de 253 habitantes, a 34 kilómetros de Soria, cuya estación es la más cercana. Produce cereales y ganado.

Mazaterón. —Lugar de 327 habitantes, a 43 kilómetros de Soria y a 20 de la estación de Monteagudo-Pozuel. Cosecha cereales y miel.

Miñana. —Lugar de 188 habitantes, a 47 kilómetros de Soria y a 22 de la estación de Monteagudo-Pozuel. Produce cereales, vinos y ganado.

Molinos de Duero.—Lugar de 334 habitantes, a 32 kilómetros de Soria, cuya estación es la más cercana. Carretera a Vinuesa. Produce maderas y pastos.

Montenegro de Cameros.—Villa de 430 habitantes, a 60 kilómetros de Soria y a 55 de la estación de Logroño. Produce maderas, ganado y cereales.

Muedra (La).—Lugar de 229 habitantes, a 26 kilómetros de Soria, cuya estación es la más cercana. Produce cereales, patatas, leñas, quesos y ganado vacuno y lanar. Abunda la caza y la pesca de truchas y anguilas en el Duero.

Narros.—Lugar de 247 habitantes, a 22 kilómetros de Soria, cuya estación es la más cercana. Cosecha cereales.

Navalcaballo.—Lugar de 381 habitantes, a 12 kilómetros de Soria, con estación de ferrocarril. Produce cereales, ganado y carbón vegetal.

Nomparedes.—Lugar de 195 habitantes, a 32 kilómetros de Soria y a 24 de la estación de Coscurita. Cosecha cereales. Hay agregado el lugar de Boñices.

Ocenilla.—Lugar de 314 habitantes, a 15 kilómetros de Soria, cuya estación es la más cercana. Produce cereales y ganado.

Oteruelos.—Lugar de 295 habitantes, a 15 kilómetros de Soria, cuya estación es la más cercana. Cosecha cereales y patatas. Hay agregado el lugar Viviestre de los Nabos.

Pedrajas.—Lugar de 314 habitantes, a 12 kilómetros de Soria, cuya estación es la más cercana. Cosecha cereales. Hay agregado el lugar de Toledillo.

Peñalcázar.—Lugar de 122 habitantes, a 45 kilómetros de Soria y a 35 de la estación de Monteagudo-Pozuel. Cosecha cereales. Explota minas de plomo argentífero. Hay agregada la colonia agrícola de Santa Bárbara.

Peroniel del Campo.—Lugar de 342 habitantes, a 22 kilómetros de Soria, cuya estación es la más cercana. Produce cereales y ganado.

Portelrubio.—Lugar de 110 habitantes, a 15 kilómetros de Soria, cuya estación es la más cercana. Produce trigo, patatas y ganado.

Portillo de Soria.—Lugar de 99 habitantes, a 34 kilómetros de Soria, cuya estación es la más cercana. Produce cereales y ganado.

Povédola.—Lugar de 238 habitantes, a 30 kilómetros de Soria, cuya estación es la más cercana. Carretera de Soria a Logroño. Produce cereales, ganado y maderas. Tiene agregado el barrio Los Santos.

Quintana Redonda.—Lugar de 842 habitantes, a 22 kilómetros de Soria, con estación de ferrocarril. Produce cereales y ganado. Hay agregados los lugares de Izana y Los Llamosos.

Quiñonería (La).—Lugar de 164 habitantes, a 47 kilómetros de Soria y a 37 de la estación de Monteagudo-Pozuel. Cosecha cereales.

Rábanos (Los).—Lugar de 490 habitantes, a 6 kilómetros de Soria, cuya estación es la más cercana. Carretera de Soria a Almazán. Produce cereales y ganado. Hay agregados los caseríos Sinova y El Villarejo.

Rebollar.—Lugar de 268 habitantes, a 17 kilómetros de Soria, cuya estación es la más cercana. Produce cereales, legumbres, hortalizas y pastos. Hay agregada la aldea Espejo de Tera.

Renieblas.—Lugar de 522 habitantes, a 14 kilómetros de Soria, cuya estación es la más cercana. Cosecha cerea-

les. Hay agregados los lugares de Fuensaúco y Ventosilla de San Juan.

Reznos.—Lugar de 419 habitantes, a 48 kilómetros de Soria, cuya estación es la más cercana. Cosecha cereales.

Rollamienta.—Lugar de 225 habitantes, a 20 kilómetros de Soria, cuya estación es la más próxima. Produce cereales, patatas y ganado.

Royo (El).—Lugar de 848 habitantes, a 23 kilómetros de Soria, cuya estación es la más próxima. Produce cereales y ganado. Tiene fábrica de electricidad. Hay agregado el lugar Derroñadas.

Salduero.—Lugar de 291 habitantes, a 34 kilómetros de Soria, cuya estación es la más próxima. Produce cereales, maderas y ganado.

San Andrés de Soria.—Lugar de 391 habitantes, a 24 kilómetros de Soria, cuya estación es la más cercana. Carretera de Soria a Logroño. Produce cereales, patatas, mantequilla y ganado.

Santa Cruz de Yanguas.—Lugar de 361 habitantes, a 37 kilómetros de Soria, cuya estación es la más cercana. Produce cereales y ganado. Hay agregados los lugares de Valdecantos y Villartoso.

Sauquillo de Alcázar.—Lugar de 143 habitantes, a 44 kilómetros de Soria, cuya estación es la más cercana. Produce cereales, ganado y carbón vegetal.

Sauquillo de Boñices.—Lugar de 189 habitantes, a 30 kilómetros de Soria y a 23 de la estación de Almazán. Cosecha cereales. Hay agregado el lugar Alparrache.

Sotillo del Rincón.—Lugar de 671 habitantes, a 28 kilómetros de Soria, cuya estación es la más cercana. Produce pastos, hortalizas, ganado y mantequilla. Tiene fábrica de electricidad. Hay agregado el lugar Molinos de Razón.

Tardajos de Duero.—Lugar de 424 habitantes, a 15 kilómetros de Soria y a 12 de la estación de Navalcaballo. Cosecha cereales y patatas. Hay agregado el lugar Miranda de Duero.

Tardelcuende.—Lugar de 613 habitantes, a 25 kilómetros de Soria, con estación de ferrocarril. Produce maderas, resina, cereales, hortalizas, miel y ganadería. Hay agregados los lugares de Cascajosa y Osonilla.

Tardesillas.—Lugar de 148 habitantes, a 9 kilómetros de Soria, cuya estación es la más cercana. Produce cereales, legumbres, patatas y ganado.

Tejado.—Villa de 471 habitantes, a 33 kilómetros de Soria, cuya estación es la más cercana. Produce cereales y ganado. Hay agregados los lugares de Villanueva y Zamajón.

Tera.—Lugar de 176 habitantes, a 19 kilómetros de Soria, cuya estación es la más cercana. Produce cereales y ganado. Hay agregado el lugar Estepa de Tera.

Torrearevalo.—Lugar de 234 habitantes, a 27 kilómetros de Soria, cuya estación es la más próxima. Produce cereales, garbanzos, lentejas, patatas y ganado.

Torrubia de Soria.—Lugar de 299 habitantes, a 37 kilómetros de Soria, cuya estación es la más cercana. Cosecha cereales. Hay agregado el lugar de Tordesalas.

Valdeavellano de Tera.—Lugar de 724 habitantes, a 26 kilómetros de Soria, cuya estación es la más cercana. Produce cereales, ganado y mantequilla. Hay agregado el barrio de Castilfrío.

Vega y Leiria (La).—Lugar de 193 habitantes, a 48