

ella se han montado lujosísimos hoteles y un «Gran Casino». En la marea baja la playa queda dividida en tres partes, que en la pleamar solo están separadas por una roca.

Dos tranvías eléctricos conducen desde Santander al Sardinero y a La Magdalena, donde se ha edificado el Palacio Real. La Magdalena es una península cercada de ásperas rocas que penetra en el mar a la entrada de la bahía. Esta tiene tres millas de anchura y más de cuatro de longitud. El puerto es de primer orden y uno de los mejores del Cantábrico, hallándose dotado de un dique seco muy amplio y de una extensa línea de muelles que facilitan las operaciones del considerable tráfico marítimo.

Entre los edificios notables de Santander descuella, por su interés artístico, la catedral, cuyo estilo arquitectónico es gótico, desfigurado por recientes restauraciones. Consta de tres naves de bóveda ojival nervada; posee una espaciosa cripta, que es iglesia parroquial, llamada del Cristo de Abajo, y un claustro muy curioso en la parte que mira a Mediodía. También merecen ser citados los edificios del Banco Mercantil, Casa Consistorial, la Aduana, el Gobierno Civil, el Depósito de aguas, situado en Pronillo; la Fábrica de Tabacos, instalada en el convento de Santa Cruz; el Mercado nuevo y la Exposición de biología marítima. Entre los jardines del «Boulevard» se levanta un monumento dedicado a Pereda, insigne novelista e inspirado cantor de la Montaña. Otros dos monumentos existen en la ciudad: uno en el Sardinero, en honor del sabio biólogo Linares, y otro en Maliaño, a la

salazones y la fundición de metales. Hay, además, fábricas de electricidad, de escabeche, de licores, de jarabes, de gaseosas, de perfumería, de jabón, de libros rayados, de mosaicos, de piedra artificial, de tejas y ladrillos, de tintas,

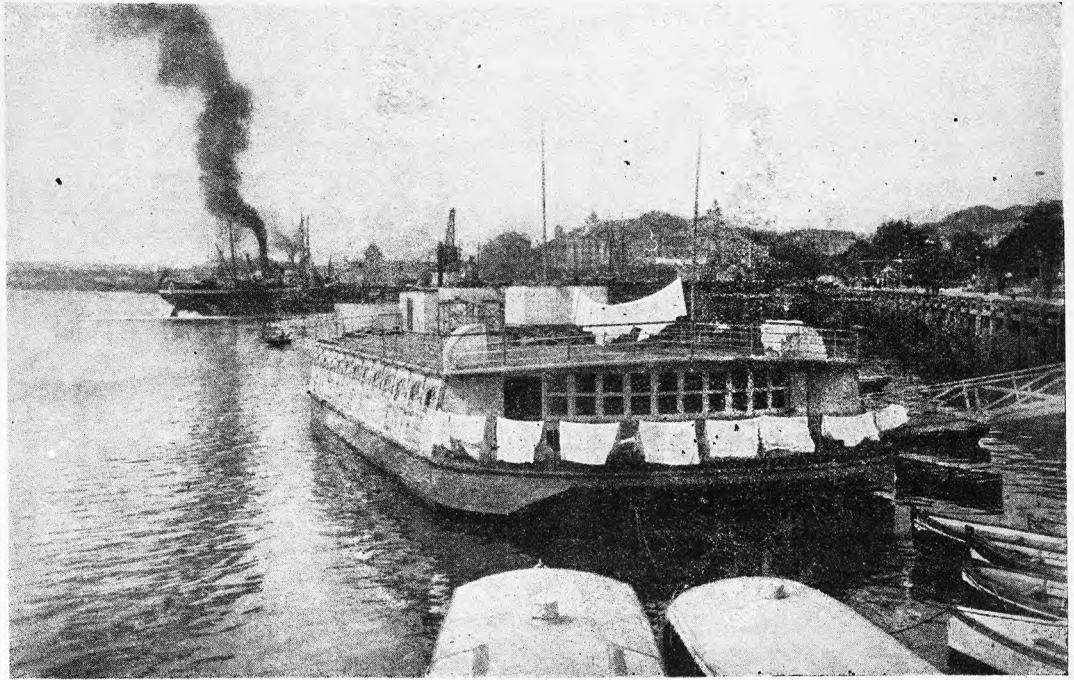

Santander.—El puerto

de tejidos, de curtidos, de cajas de cartón y estuchería, de bujías, de refinería de azúcar, de aserrar maderas, de aguardientes, de aglomerados de mármol, etc.

Celebra ferias y fiestas del 25 de Julio al 1.º de Septiembre.

Tiene estaciones electro-semafórica y de telegrafía sin hilos.

Hay agregados a su ayuntamiento los lugares de Cueto, Monte, Peña-Castillo y San Román.

No se tienen noticias de Santander anteriores al siglo xi. En 1068 el rey Don Sancho II la concedió algunos privilegios; en 1248 salió de su puerto la flota que destinó San Fernando al sitio de Sevilla. En 1753 su puerto fué habilitado para el tráfico de América y Fernando VI la dió el título de Ciudad. En 1808 fué saqueada por las tropas del mariscal Soult.

*Astillero.* — Lugar de 5,782 habitantes, a 10 kilómetros de Santander, con estación de ferrocarril, servicio marítimo y tranvía eléctrico a la capital de la provincia. Carreteras a Santander, Torrelavega y Bilbao. Cosecha cereales. Hay fábricas de chocolate, de galletas y de refinería de aceite mineral. Tiene agregados el barrio de Boó, que posee una fábrica de carburo de calcio y criaderos de ostras; el lugar de Guarnizo, con estación de ferrocarril, y el

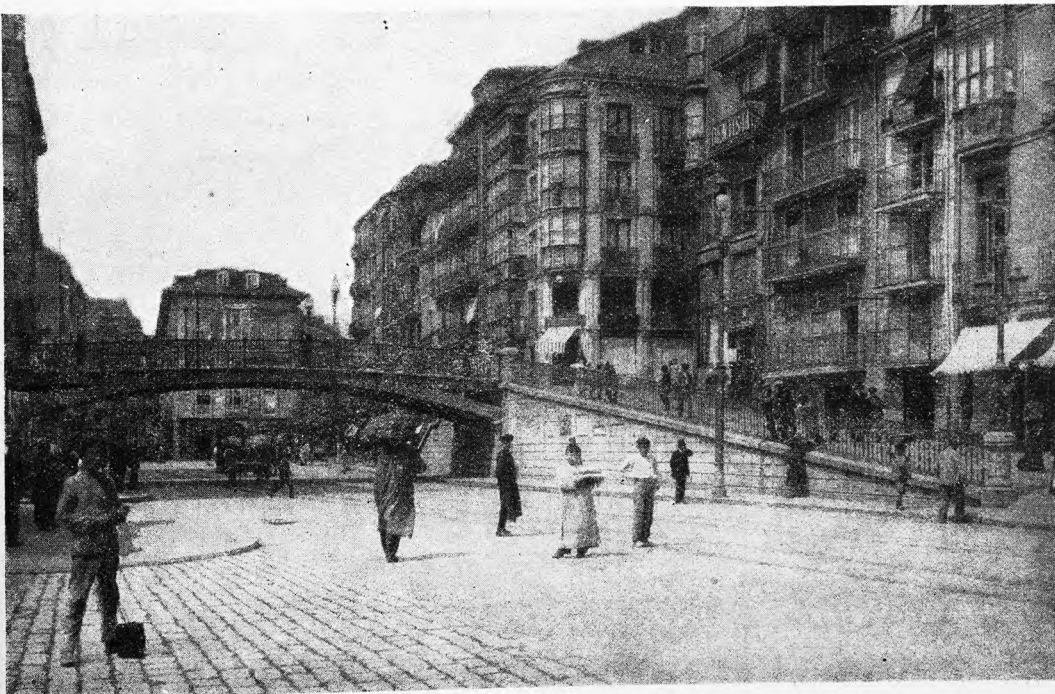

Santander.—Puente de Vargas

memoria de las víctimas de la espantosa catástrofe del «Machichaco».

Es de notar el creciente desarrollo de las industrias santanderinas, entre las que descuellan la pesquera, la de

barrio Venta de Guarnizo.

*Camargo.* — Ayuntamiento de 6,043 habitantes, compuesto por el lugar de Camargo, que es la capital, distante 6 kilómetros de Santander, y los de Cacicedo, Escobedo,

Herrera (con estación de ferrocarril), Igollo, Maliaño (con estación), Muriedas y Revilla. Cosecha cereales. Explora minas de hierro.

*Pielagos (Valle de).*—Ayuntamiento de 6,208 habitantes, compuesto por el lugar de Renedo, que es la capital, distante 18 kilómetros de Santander, con estación de ferrocarril y carreteras a Santander, Oviedo y Burgos, y los de Arce, Barcenilla, Boó (con estación), Carandía, Liencres, Mortera, Oruña y Valmoreda, Parbayón, Quijano, Rumoroso, Vioño y Zurita. Cosecha cereales. Tiene minas de hierro y calamina en Arce.

*Santa Cruz de Bezana.*—Ayuntamiento de 2,298 habitantes, cuya capital es el lugar de Bezana, a 4 kilómetros de Santander, con estación de ferrocarril. Carretera de Santander a Oviedo. Cosecha maíz, remolacha y nabos; cría ganado vacuno, del que celebra feria el cuarto domingo de cada mes. Comprende, además, los lugares: Azofños, Maoño, Monpia, Prezanes, Sancibrián y Soto la Marina.

*Villaescusa (Valle de).*—Ayuntamiento de 3,209 habitantes, cuya cabeza es el lugar de Liaño, a 14 kilómetros de Santander, por carretera, con estación de ferrocarril. Comprende, además, los lugares de La Concha, Obregón y Villanueva, y los barrios de Bofetán, Lusa, Riosapero, Socobarga y Solía. Produce cereales y ganado. Explora minas de hierro.

#### PARTIDO JUDICIAL DE CABUÉRNIGA

Desde el límite sudoccidental de la provincia, al que se asoma por Peña Labra, extiéndese este partido por la región central del territorio santanderino. Tiene sus confines: al N., con los partidos de San Vicente de la Barquera y Torrelavega; al E., con el último nombrado; al S., con el de Reinosa; al SO., con la provincia de Palencia, y, al O., con el partido de Potes y el mencionado de San Vicente de la Barquera.

Su topografía es muy accidentada, alcanzando las principales altitudes en la citada Peña Labra. Por Occidente caen las pendientes de Peña Sagra; por el N. las del Escudo de Cabuérniga; a NE. se elevan la loma de Ibio y el monte Toral; al E., el Cueto de Tordias; al S., el de los Tejos, y, al centro, el pico Zarzamorado.

Riegan el territorio los ríos Saja y Nansa, el primero de los cuales nace en las alturas de la sierra de Isar, en el vecino partido de Reinosa, y desemboca en la ría de San Martín de la Arena, y el segundo se forma en las vertientes septentrionales de Peña Labra y va a desaguar en la ría de Tina Menor.

Pasa por la región septentrional de este partido la línea férrea de Santander a Oviedo. De Valle de Cabuérniga parten tres carreteras: una hacia Sobrelapeña, del Valle de Lamasón, y las otras hacia Reinosa y Cabezón de la Sal. Esta última echa un ramal, al N. de Ucieda, en dirección de Mazcuerras y Ontoria. Por Ontoria y Cabezón de la Sal pasa otra carretera que cruza por el N., yendo de Puente de San Miguel a Labarces. Otro ramal se destaca medio kilómetro al O. de Cabezón y se dirige a Comillas. Finalmente, por Occidente del partido, cruza, de S. a N., la carretera que entra en la provincia por el puerto de Piedras Luengas y va a empalmar con la de Santander a Oviedo, por Puentenansa y Muñorrodero.

Comprende esta jurisdicción los ayuntamientos de

Valle de Cabuérniga, Cabezón de la Sal, Mazcuerras, Valle de Polaciones, Ruento, Los Tojos y Tudanca.

*Cabuérniga (Valle de).*—Ayuntamiento de 1,997 habitantes, cuya capital es el lugar de Valle, a 47 kilómetros de Santander y a 11 de la estación de Cabezón de la Sal. Carreteras a Sobrelapeña, Reinosa y Cabezón. Celebra ferias del 15 al 17 de Enero y del 22 al 24 de Octubre. Hay, además, los lugares de Carmona, Fresneda, Llendemazó, Renedo, Selores, Sopeña, Terán y Viaña. Cosecha principalmente cereales.

*Cabezón de la Sal.*—Villa de 3,005 habitantes, a 40 kilómetros de Santander, con estación de ferrocarril. Carreteras a San Vicente de la Barquera, Reinosa, Santander y Comillas. Produce cereales, ganado y sal. Celebra ferias de reses vacunas del 25 de Diciembre al 1.º de Enero y de toda clase de ganado el último domingo de cada mes. Hay agregados los lugares de Bustablado, Carrejo, Casar, Hontoria (con estación de ferrocarril), Periedo y Santibáñez, y las aldeas de Cabrojo, Duña y Vernejo.

*Mazcuerras.*—Lugar de 1,757 habitantes, a 40 kilómetros de Santander y a 3 de la estación de Virgen de la Peña. Carretera de Valle de Cabuérniga a Ontoria. Cosecha principalmente maíz. Hay agregadas las aldeas de Cohiño, Cos, Herrera de Ibio, Ibio, Riaño, Sierra de Ibio y Villanueva de la Peña.

*Polaciones (Valle de).*—Ayuntamiento de 1,270 habitantes, cuya capitalidad reside en el lugar de Lombraña, a 73 kilómetros de Santander y a 35 de la estación de Reinosa. Carretera del puerto de Piedras Luengas a Puentenansa. Comprende los lugares de Belmonte, Cotillos, Puente-Pumar, Salceda, San Mamés, Santa Eulalia, Tresabueta y Uznayo.

*Ruento.*—Lugar de 1,138 habitantes, a 42 kilómetros de Santander y a 6 de la estación de Cabezón de la Sal. Carretera de Valle de Cabuérniga a Cabezón. Celebra ferias del 27 al 29 de Septiembre. Comprende los lugares de Barcenillas, Lamiña y Ucieda. Produce principalmente maíz, alubias y ganado.

*Tojos (Los).*—Lugar de 764 habitantes, a 65 kilómetros de Santander y a 24 de la estación de Cabezón de la Sal. Produce maíz, heno y ganado. Abunda la caza mayor. Celebra ferias el 16 y 17 de Agosto. Hay agregados los lugares Bárcena Mayor y Correpoco, y las aldeas de Colsa, Saja y El Tojo.

*Tudanca.*—Lugar de 792 habitantes, distante 65 kilómetros de Santander y 25 de la estación de Cabezón de la Sal. Carretera de San Vicente de la Barquera al puerto de Piedras Luengas. El ayuntamiento comprende, además, los lugares de La Lastra, Santolís y Sarceda. Produce maíz y pastos.

#### PARTIDO JUDICIAL DE CASTRO-URDIALES

Se encuentra al extremo oriental de la provincia y comprende tres ayuntamientos, dos de ellos unidos, que son el de Castro-Urdiales y el del Valle de Guriezo, y otro separado de los dos primeros, al S. de los mismos, y cuyo territorio se halla enclavado en la provincia de Vizcaya. Este último es el del Valle de Villaverde de Trucíos.

Limita, por el N. y NE., con el mar Cantábrico; al E. y S., con dicha provincia de Vizcaya, y, al O., con el partido de Laredo.

La topografía es bastante quebrada, pero sin alcanzar

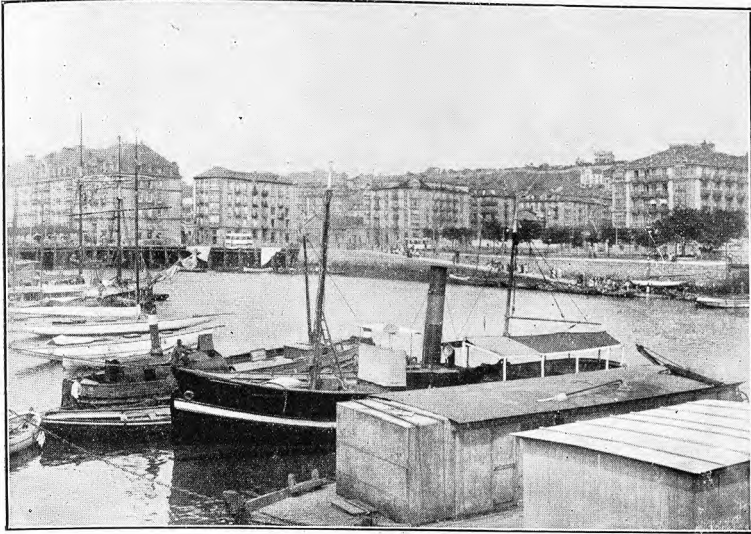

PUERTO CHICO



LA PLAYA



ASTILLERO. LA ESTACIÓN



MONUMENTO A PEREDA



FÁBRICA DE TABACOS



EL GRAN CASINO



EL «GRAN HOTEL»



ESTACIÓN DEL NORTE



EL MERCADO

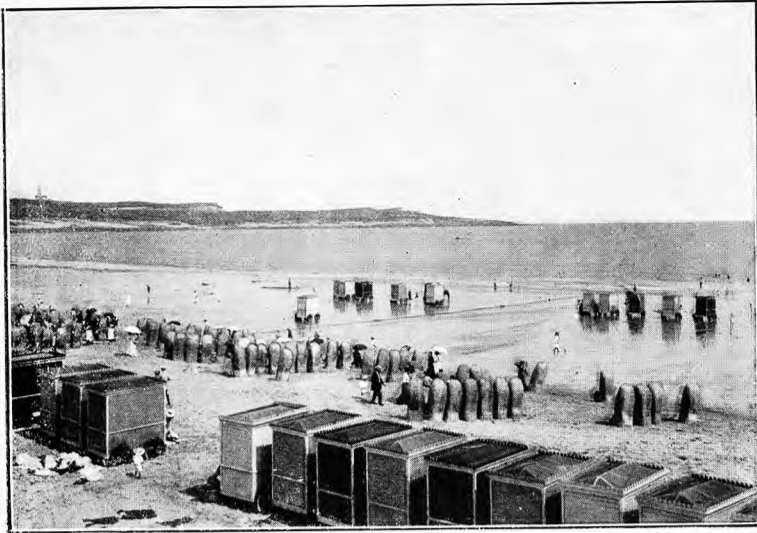

«LA CONCHA» EN EL SARDINERO



BAÑOS EN LA PLAYA DEL SARDINERO

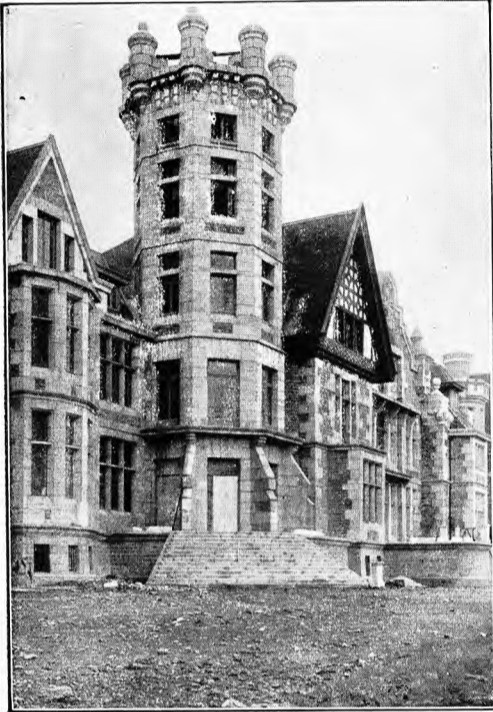

PALACIO REAL DE «LA MAGDALENA»



MONUMENTO A VELARDE

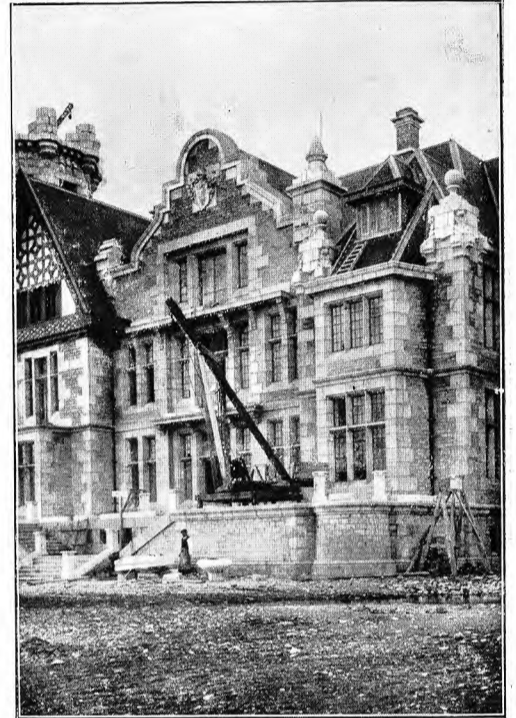

PALACIO REAL DE «LA MAGDALENA»



PLAZA DE LA CONSTITUCIÓN



ESTACIÓN DEL FERROCARRIL DE LA COSTA



EL «BOULEVARD»



CALLE DE CALDERÓN DE LA BARCA

notables altitudes. La sierra de Cuestanegra se desarrolla por Occidente, y en el término del Valle de Villaverde de Trucíos caen las vertientes orientales de la sierra de Castro.

Le riegan varias pequeñas corrientes, la más importante de las cuales es el río Agüera, que desemboca en la ría de Oriñón.

El ferrocarril que va de Santander a Bilbao atraviesa el término municipal del Valle de Villaverde de Trucíos, y el que va de Castro-Urdiales a Traslaviña pasa por Oriente del partido.

De la ciudad de Castro-Urdiales parten tres carreteras que, sorteando las irregularidades del terreno, se dirigen a Bilbao, Valmaseda y Laredo. Esta última recibe, en las cercanías de Nocina, un ramal procedente de La Lastra, por cuyo punto pasa también una carretera que va de Bilbao a Ramales.

*Castro-Urdiales.* — Ciudad de 12,463 habitantes, a 70 kilómetros de Santander, con estación de ferrocarril. Carreteras indicadas al describir el partido. Su puerto tiene excelentes condiciones, y dispone de varios cargaderos de mineral. Hay fábricas de conservas alimenticias, de gaseosas, de fundición de metales y de electricidad. Explota minas de hierro. La pesca es abundantísima. El término produce cereales, sidra, vino y frutas. Se celebran mercados de ganados el primer domingo de cada mes. Hay agregados los lugares de Baltezana, Lusa, Mioño, Ontón, Otañes, Sámano y Talledo; las aldeas Cerdigo, Islares, Oriñón y Santullán, y los barrios Allendelagua, Brazomar, Chorrillo, Setares y Urdiales.

*Guriezo (Valle de).* — Ayuntamiento de 2,380 habitantes, cuya capital es el barrio de El Puente, distante 65 kilómetros de Santander y 14 de la estación de Marrón. Carretera de Gama a La Lastra. Celebra ferias el 18 de Julio y el 24 de Agosto. Comprende los barrios de Adino, Agüera, Angostina, Balbaciencia, Carazón, La Corra y Llano, Landezol, Lendagua y Santa Cruz, Lugarejos, Llaguno, Magdalena, Nocina, Pomar, Ranero, Revilla, Rioseco, Torquiendo, Trebuesto y Tresagua. Produce cereales y ganado. Hay fábricas de electricidad.

*Villaverde de Trucíos (Valle de).* — Ayuntamiento de 738 habitantes, cuya capital es el lugar de La Matanza, distante 78 kilómetros de Santander, con estación de ferrocarril. Carreteras a Bilbao, Santander y Ramales. Comprende los barrios de La Altura, Enales, Laiseca, Mollano, Palacio y Villanueva. Produce principalmente trigo, maíz y carbón vegetal.

#### PARTIDO JUDICIAL DE LAREDO

Hállase a Oriente de la provincia, donde ocupa un reducido territorio. Limita: por el N., con el mar Cantábrico y la ría de Marrón; por el E., con el partido de Castro-Urdiales; por el S., con el de Ramales, y, por el O., con el mismo y el de Santoña.

Es muy montañoso y sus principales sierras son la Venera y la de Cuestanegra. Le bañan el Asón, que desemboca en la ría de Marrón, y otros riachuelos de poca importancia.

La línea férrea de Santander a Bilbao le cruza de N. a Sur. Por la región septentrional pasa la carretera que va de Castro-Urdiales a Santander, la cual recibe, en Colindres, una carretera procedente de Ramales, y, en Adal,

otra que procede de San Miguel de Ares. A esta carretera viene a unirse un ramal desprendido de Ampuero, al que, a su vez, se juntan un ramalillo iniciado en Limpias y otro que se desgaja de la carretera de Ramales a Colindres, un kilómetro al N. de Gibaja.

Comprende los ayuntamientos de Laredo, Ampuero, Colindres, Valle de Liendo, Limpias y Junta de Voto.

*Laredo.* — Villa de 5,212 habitantes, a 47 kilómetros de Santander y a 5 de la estación de Treto. Carretera de Santander a Bilbao. Su principal riqueza es la pesca, de la que hace importante cifra de exportación. Hay numerosas fábricas de conservas y escabeche. Tiene agregados el barrio La Pesquera, la aldea de Tarrueza y los caseríos El Callejo, Las Cárcovas y Las Casillas.

*Ampuero.* — Villa de 3,624 habitantes, a 52 kilómetros de Santander y a 120 metros de la estación de Marrón. Carreteras a Santander, Ramales y Colindres. Produce principalmente maíz, alubias y abundante pesca de salmón. Tiene fábrica de electricidad. Hay agregados los barrios de La Bárcena, Bernales, El Camino, Povedal de Marrón, Rascón, Rocillo So-Lamaza, So-Marrón, Tabernilla y Veas de Udalla; los lugares Hoz de Marrón y Udalla (ambos con estación de ferrocarril); las aldeas de Ahedo, Bárcena de Udalla, Coterillo y Pieragullano, y los caseríos de Alisas, La Aparecida, Bosquemado, Las Garmillas y Santisteban.

*Colindres.* — Villa de 1,325 habitantes, a 43 kilómetros de Santander y a 2 de la estación de Treto. Carreteras a Santander, Bilbao y Ramales. Tiene muelle y embarcadero. Cosecha principalmente alubias, maíz y naranjas. Hay agregados los barrios de Puerta, San Juan y San Roque y Santolaja.

*Liendo (Valle de).* — Ayuntamiento de 1,209 habitantes, cuya capital es el barrio de Hazas, distante 51 kilómetros de Santander y 10 de la estación de Treto. Carretera de Santander a Bilbao. Explota minas de hierro. Cosecha principalmente maíz y alubias. Comprende los barrios de Iseca Nueva, Iseca Vieja, Isequilla, Llatazos, Mendina, Mollaneda, Noval, La Portilla, Rocillo, Sopena, Villanueva y Villaviad.

*Limpias.* — Villa de 1,484 habitantes, a 50 kilómetros de Santander, con estación de ferrocarril. Carreteras a Colindres, Santander y Ramales. Se halla a la margen derecha de la ría de Marrón, y tiene buenos muelles donde pueden atracar buques de regular calado. Explota minas de hierro. Hay agregados la villa de Seña y los barrios de Collado, La Dehesa, La Fuente, El Río y Rucoba.

*Voto (Junta de).* — Ayuntamiento de 3,370 habitantes, cuya capital es el caserío de Bádames, distante 49 kilómetros de Santander y 9 de la estación de Angustina-Limpias. Carretera de San Miguel de Aras a Adal. Comprende los caseríos de Angustina, Baújo, Bueras, Candiano, Carasa, Cillerón, El Esquilo, Lláneez, Llavea, Nates, Padierniga, Rada, Rulastras, San Bartolomé de los Montes, San Mamés de Aras, San Miguel de Aras, San Pantaleón de Aras y Secadura. Produce maíz y alubias, y explota minas de hierro.

#### PARTIDO JUDICIAL DE POTES

Es el más occidental de la provincia, y tiene sus confines: al N., con la de Oviedo y el partido de San Vicente de la Barquera; al E., con el mismo y el de Cabuérniga;

al S., con la provincia de Palencia, y, al O., con las de León y Oviedo.

El territorio es muy montañoso, desarrollándose dentro del mismo los famosos Picos de Europa, Peña Vieja, Peña Prieta y las Peñas Blancas.

El río Deva, que desarrolla toda su alta cuenca dentro de este partido, le riega profusamente, ayudado por sus tributarios el Vadeprado y el Quivisa.

Por el puerto de Piedras Luengas entra en este territorio una carretera, procedente de Palencia, que se bifurca en los sentidos de Puentenansa y de Peñamellera. De este último ramal se desprende, en Ogedo, un ramalillo de un kilómetro que conduce a la cabeza del partido, de la que parten otros dos ramalillos hacia Camaleño y La Vega de Liébana.

No hay ferrocarriles.

Se compone de los ayuntamientos de Potes, Cabezón de Liébana, Valle de Camaleño, Cillorigo-Castro, Pesaguero, Tresviso y La Vega de Liébana.

*Potes.*—Villa de 1,336 habitantes, a 109 kilómetros de Santander y a 41 de la estación de Unquera. Cosecha cereales y granos. Hay fábricas de chocolate, de curtidos y una de electricidad. Celebra ferias del 6 al 8 de Mayo, el 29 y 30 de Junio y del 1 al 3 de Noviembre. Mercados los lunes.

*Cabezón de Liébana.*—Lugar de 2,207 habitantes, a 115 kilómetros de Santander y a 47 de la estación de ferrocarril de Unquera. Carretera de Potes a Palencia. Produce principalmente cereales, vinos, frutas y ganado. Hay agregados los lugares de Aniezo, Buyezo, Cahecho, Cambarco, Framá, Luriez, Perrozo, Piasca, San Andrés y Torices, y las aldeas Aceñaba, Los Cos, Lamedo, Lubayo, Ubriez y Yebas.

*Camaleño (Valle de).*—Lugar de 2,492 habitantes, a 116 kilómetros de Santander y a 48 de la estación de Unquera, por carretera. Cosecha principalmente cereales. Celebra feria el 12 de Octubre. Hay agregados los lugares de Arguébanes, Baró, Brez, Cosgaya, Espinama, Lon, Mogrovejo, Pembes, Tanarrio y Turieno; las aldeas Bodía, Congarma, Floranes, La Frecha, Las Ilces, Los Llanos, Llaves, Mieses, Pido, Redo, San Peláyo y Vallejo, y la ermita y casas de Aliva.

*Cillorigo-Castro.*—Lugar de 2,039 habitantes, distante 107 kilómetros de Santander y 39 de la estación de Unquera. Carretera de Potes a Molleda. Comprende los lugares de Armaño, Bedoya, Colío, Lebeña, Pendes, Tama y Viñón, y los barrios Aliezo de San Sebastián, Allende de Lebaña, Beges, Cabañes, Casillas, Cobeña de Bedoya, Hojedo, Llayo, Olalle, Penduso, Pumareña, Quintana, Salarzón, San Pedro de Bedoya y Trillayo. Produce cereales, legumbres, frutas, pastos y maderas.

*Pesaguero.*—Lugar de 1,343 habitantes, a 127 kilómetros de Santander y a 39 de la estación de Cervera de Pisuerga. Carretera de Palencia a Potes. Produce principalmente trigo, maíz, patatas y ganado. Hay agregados los lugares de Avellanedo, Barreda, Caloca, Cueva, Lerones, Lomeña, Valdeprado y Verdejo; la aldea Basieda y el barrio La Parte.

*Tresviso.*—Villa de 414 habitantes, a 95 kilómetros de Santander y a 27 de la estación de Unquera. Produce principalmente pastos. Hay fábrica de electricidad.

*Vega de Liébana (La).*—Ayuntamiento de 2,336 habitantes, cuya capital es el lugar de La Vega, distante 117

kilómetros de Santander y 49 de la estación de ferrocarril de Unquera, por carretera. Comprende los lugares de Bárago, Barrio, Bores, Campollo, Dobarganes, Dobres, Enterrias, Ledantes, Pollayo, Tollo, Toranzo, Tudes, Valmeo, Vejo y Villaverde, y las aldeas de Vada y Valcayo de la Vega. Produce cereales y ganado.

#### PARTIDO JUDICIAL DE RAMALES DE LA VICTORIA

Encuétrase a Oriente de la provincia, y limita: por el N., con los partidos de Santoña y Laredo; por el E., con la provincia de Vizcaya; por el S., con la de Burgos, y, por el O., con los partidos de Villacarriedo y Santoña.

El territorio es muy quebrado y los principales montes son el pico de San Vicente y las peñas de Mullir y de San Bartolomé. El río Asón nace y desarrolla casi toda su cuenca dentro de este partido. Algunas pequeñas corrientes formadas en el extremo meridional van a parar al Ebro; otras que nacen a Occidente vierten al Miera, y una que nace en los montes de Matienzo atraviesa el partido de Santoña y desagua en la ría de Ajo.

Por NE. circula la línea férrea de Santander a Bilbao. De la cabeza del partido arrancan cuatro carreteras en las siguientes direcciones: de Gibaja, donde recibe la que procede de Bilbao y juntas se bifurcan en los sentidos de Colindres y Adal; de Villarcayo y Burgos, por el puerto de San Fernando o de los Tornos; de Veguilla, y de Santoña. De la última se desprende, en Valle de Ruesga, un ramal que se encamina a Arredondo, en cuyo punto recibe una carretera procedente de Santander; diríjese luego hacia el Sur y se bifurca, en las cercanías de Astrana, hacia Veguilla, el ramal de la izquierda, y hacia el portillo de la Sía el de la derecha.

Se compone este partido de los términos municipales de Ramales de la Victoria, Arredondo, Rasines, Valle de Ruesga y Valle de Soba.

*Ramales de la Victoria.*—Villa de 2,338 habitantes, a 58 kilómetros de Santander y a 4 de la estación de Gibaja. Carreteras indicadas al describir el partido. La baña el río Asón, abundante en truchas y salmones. Hay en sus inmediaciones las curiosas cuevas de Cullalvera. Explota minas de hierro. Cosecha cereales. Tiene fábrica de electricidad. Celebra ferias los días 20 y último de cada mes. Mercados los viernes. Hay agregados el lugar de Gibaja, con estación de ferrocarril; las aldeas de Bárcena, Guardamino, Helguera, Pondra, Riancho y Los Valles, y el caserío Veares.

*Arredondo.*—Lugar de 1,527 habitantes, a 46 kilómetros de Santander y a 16 de la estación de ferrocarril de Gibaja. Carreteras a Santander, Ramales y Veguilla. Produce principalmente granos. Hay fábrica de electricidad. Celebra ferias del 1 al 3 de Noviembre y el primer miércoles de cada mes. Tiene agregadas las aldeas de Asón, El Avellanal, La Fuente, Garmaloso, La Iglesia, Rocías, La Roza, Socueva, El Tabladillo y Val de Asón; los caseríos de Corvera y Rolacio, y el barrio Las Torrientes.

*Rasines.*—Lugar de 1,630 habitantes, a 64 kilómetros de Santander y a 3 de la estación de Gibaja. Carretera de Ramales a Colindres. Explota minas de blenda, calamina y plomo. Produce cereales, miel y ganado. Hay fábrica de electricidad. Tiene agregados los lugares de Cereceda y

Ojear; la aldea La Edilla; el arrabal de Rocillo, y los barrios de Fresno, Lombera, Santa Cruz y Torcollano.

*Ruesga (Valle de).* — Ayuntamiento de 3,102 habitantes, cuya capital es el barrio de Lastras, distante 49 kilómetros de Santander y 13 de la estación de Gibaja. Carreteras a Santoña, Bilbao y Santander. Comprende los lugares de Barruelo, Matienzo, Ogarrio, Riba y Valle; las aldeas de Alcomba, Aucillo, Calseca, Mentera y Selores, y el barrio de Aguruelo. Cosecha trigo y maíz.

*Soba (Valle de).* — Ayuntamiento de 4,367 habitantes, cuya capital es el lugar de Veguilla, distante 66 kilómetros de Santander y 15 de la estación de Gibaja. Carreteras a Santander y a Ramales. Celebra feria el 12 de Octubre. Comprende los lugares de Aja, Asón, Astrana, Bustancilles, Cañedo, Fresnedo, Hazas, Herada, Incedo, Lavín, Pilas, El Prado, Quintana, Regules, Rehoyos, La Revilla, Rozas, Sangas, San Juan, San Martín, San Pedro, Santayana, Valdicio, Valcaba, Villar y Villaverde. Cosecha principalmente trigo y maíz. Hay fábricas de electricidad en Veguilla y Regules.

#### PARTIDO JUDICIAL DE REINOSA

Ocupa un extenso territorio en la región meridional de la provincia. Tiene sus límites: al N., con los partidos de Cabuérniga y Torrelavega; al NE., con el de Villacarriedo; al E., con la provincia de Burgos; al S., con la misma y la de Palencia, y, al O., con la última nombrada. Los tres valles de Campoó se hallan rodeados de abruptas montañas, la mayor de las cuales es Peña Labra, núcleo de unión de las sierras de Isar y de Híjar y divisoria de las tres vertientes de la península Ibérica. Los valles forman entre estos montes un llano situado a una altura media de 840 metros sobre el nivel del mar.

En las pendientes de la sierra de Híjar se forma el río de igual nombre que, en Reinosa, entrega sus aguas al Ebro. Este río baña la mayor parte del partido y recibe, dentro del mismo, el caudal del Virga y de multitud de otras corrientes que caen por todas partes, de las escabrosas laderas de los montes. En las propias montañas santanderinas se forman el Saja y el Besaya, cuyas aguas, después de juntarse cerca de Torrelavega, van a parar a la ría de San Martín de la Arena de Suances, en el Cantábrico; y, al SO. del partido, nacen algunos riachuelos que vierten al Pisuerga, afluente del Duero.

Las líneas férreas de Santander a Madrid y de Bilbao a La Robla pasan por esta jurisdicción, sorteando las innumerables dificultades que ofrece la abrupta naturaleza del país, y se cruzan en la estación de Mataporquera. De la ca-

beza del partido parten cuatro carreteras en las direcciones de Santander, Valle de Cabuérniga, Palencia y Burgos. De la última se desprende un ramalillo de 4 kilómetros en Orzales que se dirige a la estación de Las Rozas, y de la penúltima se desgaja otro, en Ventas de Pozazal, que debe conducir a Bárcena de Ebro, pero se halla todavía en construcción su último trozo.

Los ayuntamientos de que se compone este partido son: Reinosa, Valle de Campoó de Yuso, Valle de Enmedio, Hermandad de Campoó de Suso, Pesquera, Las Rozas, San Miguel de Aguayo, Santiurde de Reinosa, Valdeolea, Valdeprado del Río y Valderredible.

*Reinosa.* — Villa de 2,924 habitantes, a 64 kilómetros de Santander, con estación de ferrocarril en la línea de Santander a Madrid. Carreteras indicadas al describir el partido. Los edificios más interesantes son la iglesia parroquial y la Niña del Oro. La pintoresca situación de esta villa, la pureza de su ambiente y su considerable elevación

sobre el nivel del mar, hacen que sea muy concurrida en verano. Es muy curioso el sitio llamado «Nacimiento del Ebro» (Fontibre), en las cercanías de Reinosa. Al salir el ferrocarril de esta villa hacia Santander pasa por un puente de hierro sobre el Ebro y después por un túnel de 1,500 metros, siguiendo luego el curso del Besaya, y sorteando multitud de obstáculos, pues en veinte minutos pasa veinte túneles. La agricultura y la gana-

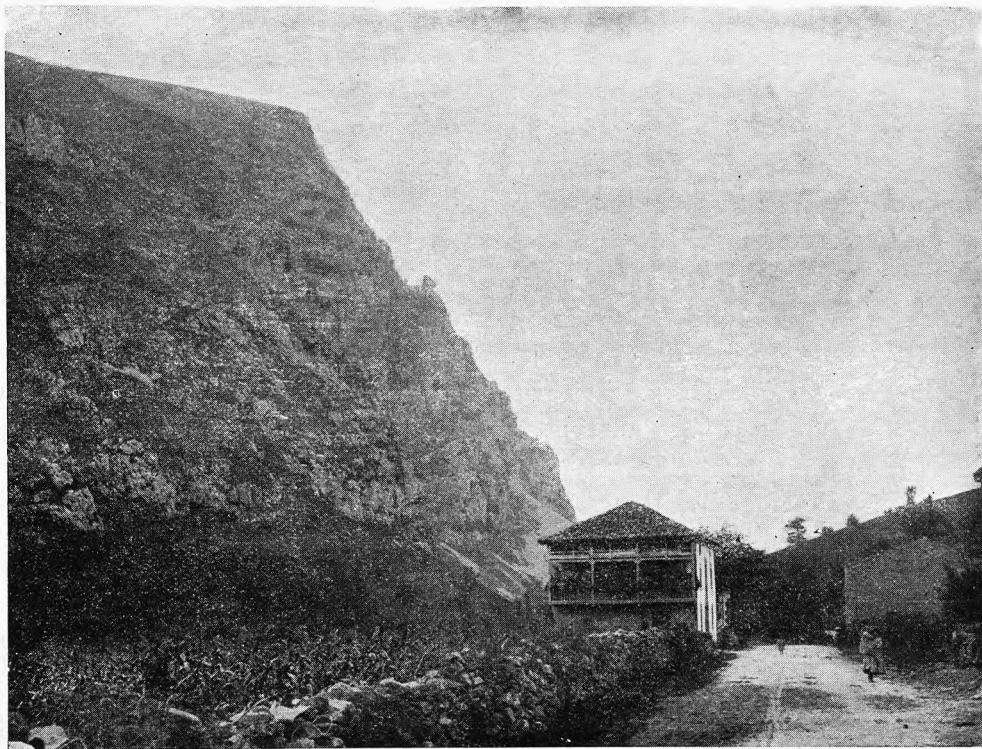

Peña Lobera, en la carretera de Ramales a Lanestosa y Villarcayo

dería son sus principales elementos de riqueza. Coséchanse especialmente patatas. Hay fábricas de quesos y manteca, y una de electricidad. Celebra ferias el primer y tercer lunes de cada mes y mercados el segundo y cuarto.

*Campoó de Yuso (Valle de).* — Ayuntamiento de 2,215 habitantes, cuya capital es el lugar de La Costana, distante 65 kilómetros de Santander y 4 de la estación de Llano. Carretera de Reinosa a Cabañas de Virtus. Comprende los lugares de Bustamante, Corconte, Lanchares, Monegro, Orzales, La Población, Quintana, Quintanamanil, La Riba, Servillas, Servillejas, Villapaderne y Villasuso. Cosecha principalmente heno y trigo. Tiene un establecimiento balneario de aguas sulfídrico-salinas frías.

*Enmedio (Valle de).* — Ayuntamiento de 2,787 habitantes, cuya capital es el lugar de Matamorosa, distante 65 kilómetros de Santander y 2 de la estación de Reinosa. Tiene fábrica de electricidad. Comprende los lugares de Aldueso, Aradillos, Bolmir, Cañedo, Celada-Marlantes, Cervatos, Fombellida, Fontecha, Fresno del Río, Horna, Morancas, Nestares, Requejo, Retortillo y Villaescusa. Produce patatas, cereales y ganado.

*Hermandad de Campoó de Suso.* — Ayuntamiento de 3,651 habitantes, cuya capital es el lugar de Espinilla, distante 72 kilómetros de Santander y 9 de la estación de Reinosa. Carretera de Reinosa a Cabuérniga. Celebra ferias el 15 y 16 de Agosto. Comprende los lugares de Abiada, Argüeso, Barrio, Camino, Celada de los Calderones, Entrambasaguas, Fontibre, Hormas, Hoz de Abiada, Izara, La Lomba, Mazandrero, La Miña, Naveda, Paracuelles, Población de Suso, Proaño, Salces, La Serna, Soto, Suano, Villacantiel y Villar. Produce trigo, patatas y ganado. Hay un balneario en Fontibre.

*Pesquera.* — Villa de 327 habitantes, a 54 kilómetros de Santander, con estación de ferrocarril. Carretera de Santander a Palencia. Produce cereales, algo de vino y ganadería. Hay agregado el barrio Ventorrillo de Pesquera.

*Rozas (Las).* — Lugar de 2,173 habitantes, a 74 kilómetros de Santander, con estación de ferrocarril. Carretera que empalma en Orzales con la de Cabuérniga a Cabañas de Virtus. Explota minas de carbón y lignito. Hay agregados los lugares La Aguilera, Arroyo, Bimón, Bustasur, Llano, La Magdalena, Medianedo, Quintanilla de Valdearroyo, Renedo y Villanueva.

*San Miguel de Aguayo.* — Villa de 449 habitantes, a 56 kilómetros de Santander y a 6 de la estación de Pesquera. Cosecha patatas y cereales. Hay agregadas las aldeas Santa María de Aguayo y Santa Olalla de Aguayo.

*Santiurde de Reinosa.* — Lugar de 1,037 habitantes, a 56 kilómetros de Santander, con estación de ferrocarril (Lantueno-Santiurde). Carretera de Santander a Palencia. Produce trigo, patatas, almadreñas y ganadería. Hay agregados la villa de Rioseco y los lugares de Lantueno y Somballe.

*Valdeolea.* — Ayuntamiento de 2,600 habitantes, cuya capital es el arrabal de Casasola, distante 78 kilómetros de Santander y 6 de la estación de Mataporquera. Celebra feria el 24 de Agosto. Comprende los lugares de Camesa, Castrillo del Haya, Cuenca, Espinosa, Henestrosa de las Quintanillas, Hoyos, La Loma, Mata de Hoz, Mataporquera (con estación de ferrocarril), Matarrepudio, Olea, Reinosilla, San Martín de los Hoyos y Santa Olalla, y las aldeas Barriopalacio, Bercedo, La Haya, La Quintana, Las Quintanillas y Rebolledo. Produce cereales y ganado. Hay fábricas de vidrio en Mataporquera.

*Valdeprado del Río.* — Ayuntamiento de 2,539 habitantes, cuya capital es el lugar de Arroyal, distante 87 kilómetros de Santander y 8 de la estación de Carabeos. Celebra mercados de ganado vacuno el 2 y 3 de Febrero y el 1 y 2 de Marzo. Comprende los lugares Aldea de Ebro (balneario de aguas sulfurosas), Arcera, Barruelo, Hormiguera, Laguillos, Malataja, Reocín de los Molinos, San Andrés y Valdeprado, y las aldeas de Aroco, Barrio de Santiago, Bustidoño, Mediadoro y San Vitores. Produce principalmente cereales y ganadería.

*Valderredible.* — Ayuntamiento de 7,149 habitantes, cuya capital es el lugar de Polientes, distante 90 kilómetros de Santander y 18 de la estación de Carabeos. Celebra mercados todos los sábados y de ganado vacuno el segundo sábado de cada mes. Comprende los lugares: Allén del Hoyo, Arantiones, Arenillas, Arroyuelos, Bárcena de Ebro, Bustillo del Monte, Campo, Castrillo de Valdelomar, Cejancas, Coroneles, Cubillo de Ebro, Espinosa de Bricia, Loma-Somera, Montecillo, Morosa, Navamuel, Otero, Población de Abajo, Población de Arriba, Puente del Valle,

Quintanas del Olmo, Quintanilla de An, Quintanilla de Rucandio, Rasgada, Rebelillas, Rebollar, Renedo de Bricia, Repudio, Riopanero, Rocamundo, Ruanales, Rucandio, Ruarrero, Ruijas, Salcedo, San Andrés de Valdelomar, San Cristóbal del Monte, San Martín de Elines, San Martín de Valdelomar, Santa María del Hito, La Serna, Sobrepenilla, Sobrepeña, Soto-Rucandio, Susilla, Villaescusa de Ebro, Villamoñico, Villanueva la Nía, Villaverde del Hito y Villota de Ebro. Produce cereales, patatas, ganado y maderas.

## PARTIDO JUDICIAL DE SANTOÑA

Hállase al N. de la provincia, formando una península cuya costa es sumamente irregular. Confina: por el N., con el mar Cantábrico; por el E., con la ría de Marrón y el partido de Laredo; por el S., con los de Ramales y Villacarriedo, y, por el O., con el de Santander y su bahía.

El territorio es quebrado como suele serlo todo el de esta provincia, pero los montes no alcanzan gran elevación. Los más importantes son los de la sierra Llana y Peña Herrera, que se desarrollan en la zona sudoccidental del partido.

El Miera es el mayor de los ríos de escaso caudal que riegan el territorio.

La línea férrea de Santander a Bilbao atraviesa de O. a E., destacándose en Orejo la que va a Liérganes.

La red de carreteras es muy densa y es necesario consultar el mapa para hacerse cargo de la complicación a que da lugar su mucha abundancia.

Este partido comprende los ayuntamientos de Santoña, Argoños, Arnuero, Bárcena de Cicero, Bareyo, Entrambas-Aguas, Escalante, Hazas de Cesto, Liérganes, Valle de Marina de Cudeyo, Medio Cudeyo, Meruelo, Miera, Noja, Penagos, Ribamontán al Mar, Ribamontán al Monte, Riotuerto y Solórzano.

*Santoña.* — Villa de 6,315 habitantes, a 46 kilómetros de Santander y a 9 de la estación de Gama. Carretera a Santander, que enlaza en Gama con la de Bilbao. La población está situada en una pequeña península al pié de un monte, a la entrada de la ría de Marrón. Es plaza fuerte y su puerto es de interés general. Tiene Instituto de 2.<sup>a</sup> Enseñanza, Hospital Militar y Civil y Presidio. Hay excelentes playas muy concurridas de bañistas en verano. Abunda mucho la pesca y cuenta con varios criaderos de ostras que se mandan a las grandes ciudades de España. Hay fábricas de salazón de pescado y de conservas, y una de electricidad. Tiene agregados los barrios de Dueso, donde se halla el penal, y de Piedrahita.

*Argoños.* — Villa de 658 habitantes, a 41 kilómetros de Santander y a 5 de la estación de Gama. Carreteras a Santoña, Santander y Somo. Cosecha heno, maíz, alubias y remolacha. Hay agregado el barrio de Ancillos.

*Arnuero.* — Lugar de 1,664 habitantes, a 39 kilómetros de Santander y a 8 de la estación de Beranga. Cosecha cereales, frutas y hortalizas. Hay agregados los lugares de Castillo, Isla y Soano.

*Bárcena de Cicero.* — Lugar de 2,138 habitantes, a 39 kilómetros de Santander, con estaciones de ferrocarril en los lugares agregados a su ayuntamiento: Adal y Cicero. Cosecha principalmente maíz y alubias. Celebra ferias el primer miércoles de cada mes. También tiene agregados la villa de Moncalián, el lugar de Ambrosero y el caserío de Vidular.