



VISTA GENERAL DE LA CIUDAD



PUERTA DE MONZÓN



CALLE MAYOR

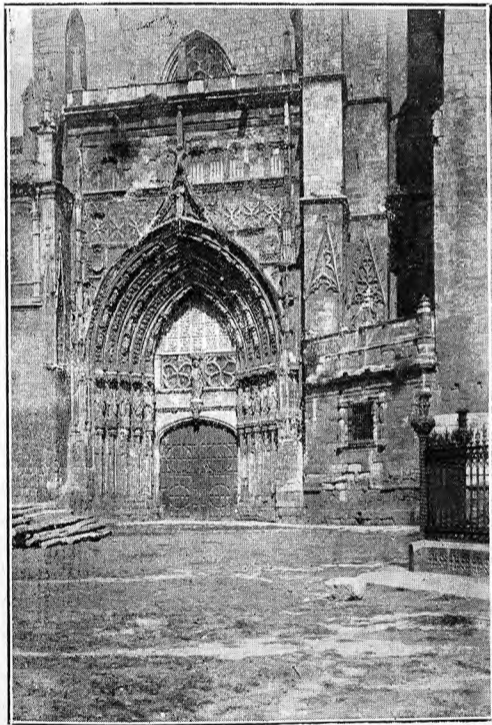

PORTADA DE LA CATEDRAL



INTERIOR DE LA CATEDRAL

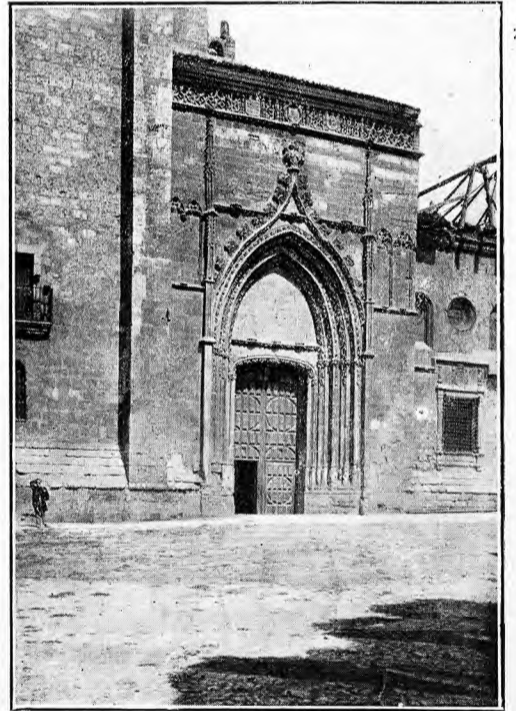

PUERTA DE LA CATEDRAL



CUARTEL DE CABALLERÍA



PALACIO EPISCOPAL



PALENCIA. — PLAZUELA DE SAN PABLO

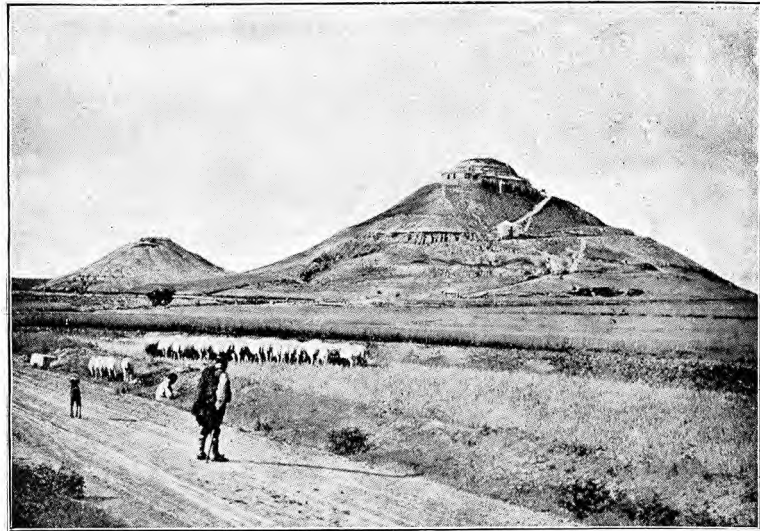

EL SANTO CRISTO DE OTERO

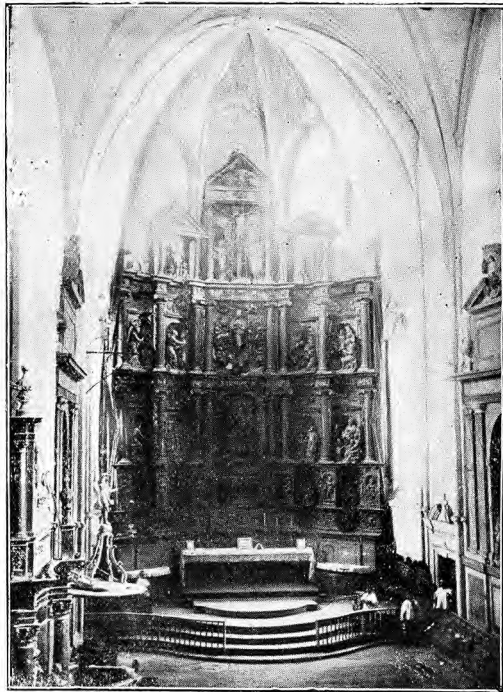

AGUILAR. — COLEGIATA DE SAN MIGUEL

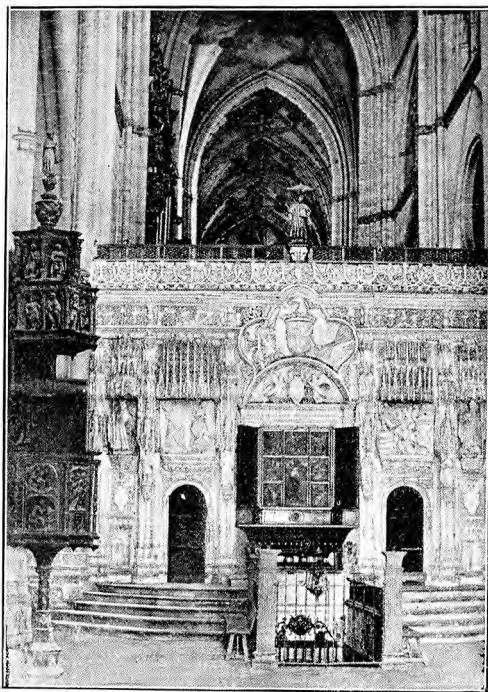

PALENCIA. — TRASCORO DE LA CATEDRAL

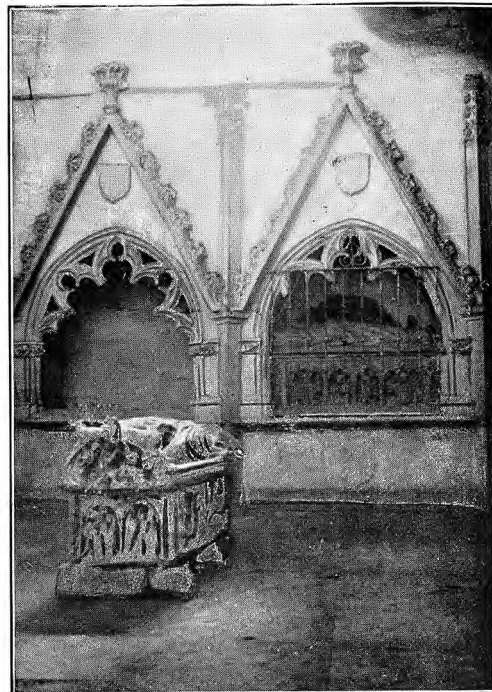

AGUILAR. — CAPILLA DE LA COLEGIATA

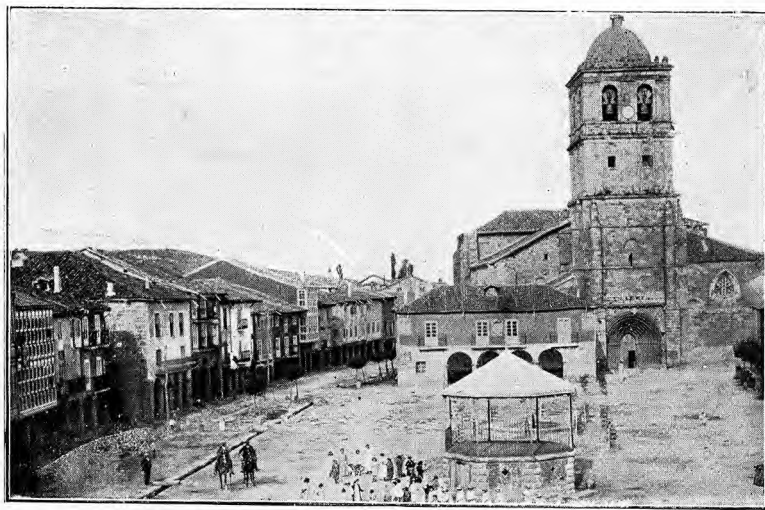

AGUILAR DE CAMPÓ. — PLAZA MAYOR



AGUILAR DE CAMPÓ. — IGLESIA DE SANTA CECILIA



AGUILAR DE CAMPÓ. — CLAUSTRO ALTO DE SANTA MARÍA LA REAL



AGUILAR DE CAMPÓ. — CLAUSTRO DE SANTA MARÍA LA REAL

bró un concilio en 1088; su reconstrucción tuvo lugar en el siglo XII, de cuya época conserva vestigios, apesar de las desastrosas reparaciones modernas. Cosecha cereales y vinos. Hay fábrica de electricidad. Tiene agregadas las cuevas para vino Las Bodegas.

*Magaz.* — Villa de 664 habitantes, a 9 kilómetros de Palencia, con estación. Carreteras a Palencia, Torquemada, Baltanás y Valladolid. Produce cereales, ganado y vinos.

*Manquillos.* — Villa de 260 habitantes, a 26 kilómetros de Palencia y a 14 de la estación de Amusco. Cosecha cereales y vinos. Hay agregadas las cuevas para vino Las Bodegas.

*Monzón de Campos.* — Villa de 777 habitantes, a 12 kilómetros de Palencia, con estación de ferrocarril. Carreteras a Palencia, Santander y Becerril de Campos. Cosecha cereales y vinos.

*Pedraza de Campos.* — Villa de 587 habitantes, a 16 kilómetros de Palencia y a 5 de la estación de Mazariegos. Carretera de Palencia a Medina de Rioseco. Produce cereales, vinos y ganado.

*Perales.* — Villa de 404 habitantes, a 26 kilómetros de Palencia y a 10 de la estación de Paredes de Nava. Carretera de Palencia a Saldaña. Produce ganado y cereales. Hay agregados la villa de Villaldavín, el lugar de Villafruela y las cuevas para vino Las Bodegas.

*Revilla de Campos.* — Villa de 239 habitantes, a 13 kilómetros de Palencia y a 4 de la estación de Villamartin de Campos. Carretera de Palencia a Medina de Rioseco. Produce cereales y ganado.

*Santa Cecilia del Alcor.* — Villa de 277 habitantes, a 12 kilómetros, por carretera, de Palencia, cuya estación y la de Dueñas son las más cercanas. Cosecha cereales.

*Torre de Mormojón (La).* — Villa de 551 habitantes, a 21 kilómetros de Palencia y a 7 de la estación de Baquerín. Carreteras a Palencia, Medina de Rioseco y Trigueros. Produce cereales, ganado y vinos.

*Valoria del Alcor.* — Villa de 384 habitantes, a 28 kilómetros de Palencia y a 14 de la estación de Baquerín. Produce cereales y ganado. Hay agregadas las cuevas para vino Las Bodegas.

*Villalobón.* — Villa de 505 habitantes, a 3 kilómetros de Palencia, cuya estación es la más cercana. Carreteras a Palencia, Astudillo y Valdeolmillos. Cosecha cereales. Hay agregadas las cuevas para vino Las Bodegas.

*Villamartin de Campos.* — Villa de 469 habitantes, a 9 kilómetros de Palencia, con estación de ferrocarril. Carreteras a Palencia, Villalón de Campos y Medina de Rioseco. Produce cereales, ganado y algo de vino.

*Villamuriel de Cerrato.* — Villa de 1,738 habitantes, a 7 kilómetros de Palencia y a 3 de la estación de Venta de Baños. Cosecha cereales y vinos. Hay agregado el lugar de Calabazanos y la aldea Venta de Baños.

*Villaumbrales.* — Villa de 779 habitantes, a 10 kilómetros de Palencia, con estación de ferrocarril. Carretera de Palencia a Villada. Cosecha cereales y vinos.

#### PARTIDO JUDICIAL DE ASTUDILLO

Se halla a Oriente de la provincia, y tiene sus límites: al N., con el partido de Carrión de los Condes y la provincia de Burgos; al E., con la misma; al S., con los partidos de Baltanás y Palencia, y, al O., con el último nombrado y el de Carrión de los Condes.

Entre las pequeñas ondulaciones de este territorio apenas surge alguna protuberancia digna de llamarse monte, correspondiendo la mayor altitud al vértice geodésico de Vegapajar.

El río Pisuerga señala los límites nororientales del partido, introduciéndose luego en el mismo y saliendo por el extremo meridional, después de recibir las aguas del Arlanza y de otras corrientes menos importantes. El Carrión pasa rozando los confines occidentales y absorbe también algunos riachuelos de escaso caudal. El canal de Castilla cruza por el N. y O. del partido, y el de la Granja toma las aguas del Pisuerga a Occidente de Cordovilla la Real y va a lanzarlas al Carrión, en el vecino partido de Palencia.

La línea férrea de Madrid a Irún pisa una exigua porción del territorio situada en el extremo sudoriental, y la de Madrid a Santander atraviesa por Occidente, haciendo las estaciones de Amusco y Piña de Campos.

De la cabeza del partido arrancan las siguientes carreteras: la de Osorno, la de Castrogeriz, la de Cordovilla la Real, donde enlaza con la de Valladolid a Burgos; la de Palencia, y la de Frómista y Carrión de los Condes. Un ramal de 10'5 kilómetros une esta última carretera con la de Astudillo a Osorno, pasando por Boadilla del Camino. La carretera de Palencia a Santander atraviesa por Occidente de la jurisdicción, cruzándose, en Amusco, con otra carretera que procede de Villoldo y pasa por Valdespina y Villajimena, donde, a su vez, se cruza con la de Astudillo a Palencia, diríjese luego a Valdeolmillos y se bifurca en las direcciones de Villalobón y de Torquemada, siguiendo este último ramal hasta Baltanás después de recibir, a la margen izquierda del río Pisuerga, otro ramal procedente de Quintana del Puente.

Este partido comprende los ayuntamientos de Astudillo, Amayuelas de Abajo, Amayuelas de Arriba, Amusco, Boadilla del Camino, Cordovilla la Real, Itero de la Vega, Lantadilla, Melgar de Yuso, Palacios del Alcor, Piña de Campos, Ribas de Campos, Santoyo, Támara, Torquemada, Valbuena de Pisuerga, Valdeolmillos, Valdespina, Villajimena, Villalaco, Villamediana, Villodre y Villodrigo.

*Astudillo.* — Villa de 2,896 habitantes, a 31 kilómetros de Palencia y a 13 de la estación de Frómista. Carreteras indicadas al describir el partido. Produce vinos, cereales y ganado. Hay fábrica de electricidad. Celebra ferias el día 14 de Septiembre, el 3 de Mayo y el primer sábado de Julio. Mercados todos los días festivos.

*Amayuelas de Abajo.* — Villa de 200 habitantes, a 25 kilómetros de Palencia y a 4 de la estación de Piña de Campos. Produce cereales.

*Amayuelas de Arriba.* — Villa de 286 habitantes, a 28 kilómetros de Palencia y a 7 de la estación de Piña de Campos. Cosecha cereales.

*Amusco.* — Villa de 1,414 habitantes, a 18 kilómetros de Palencia, con estación de ferrocarril. Carreteras a Santander, Madrid, Carrión de los Condes y Villajimena. Produce cereales, frutas y ganado. Hay fábrica de electricidad.

*Boadilla del Camino.* — Villa de 668 habitantes, a 36 kilómetros de Palencia y a 6 de la estación de Frómista. Carretera de Melgar de Yuso, que empalma con la de Astudillo a Frómista. Produce cereales, ganado y algo de vino.

*Cordovilla la Real.* — Villa de 566 habitantes, a 27 kilómetros de Palencia y a 6 de la estación de Quintana del

Puente. Cosecha cereales y tubérculos. Tiene agregados la aldea San Salvador del Moral, con un célebre monasterio de Religiosas Benedictinas; las aldeas Dehesa de Cordovilla y Dehesa de Villandrando, y las bodegas de Montealegre.

*Itero de la Vega.* — Villa de 589 habitantes, a 45 kilómetros de Palencia y a 14 de la estación de Frómista. Carretera de Astudillo a Osorno. Cosecha cereales. Hay agregadas las cuevas para vino Las Bodegas.

*Lantadilla.* — Villa de 945 habitantes, a 51 kilómetros de Palencia y a 12 de la estación de Osorno. Carretera de Osorno a Astudillo. Produce cereales, vinos y ganado.

*Melgar de Yuso.* — Villa de 628 habitantes, a 41 kilómetros de Palencia y a 13 de la estación de Frómista. Carretera de Astudillo a Osorno. Cosecha cereales.

*Palacios del Alcor.* — Villa de 372 habitantes, a 19 kilómetros de Palencia y a 10 de la estación de Amusco. Cosecha cereales.

*Piña de Campos.* — Villa de 1,050 habitantes, a 24 kilómetros de Palencia, con estación de ferrocarril. Carretera de Palencia a Santander. Produce cereales y ganado.

*Ribas de Campos.* — Villa de 438 habitantes, a 19 kilómetros de Palencia y a 4 de la estación de Amusco. Produce cereales, vinos y ganado. Tiene numerosos establecimientos de arboricultura. Hay agregadas las fábricas de harinas Calahorra de Campos y las cuevas para vino Las Bodegas.

*Santoyo.* — Villa de 997 habitantes, a 36 kilómetros de Palencia y a 8 de la estación de Frómista. Carretera de Astudillo a Carrión de los Condes. Produce cereales, vinos y ganado. Hay agregados el lugar Santiago del Val y las cuevas para vino Las Bodegas.

*Támara.* — Villa de 627 habitantes, a 25 kilómetros de Palencia y a 4 de la estación de Piña de Campos. Produce cereales y ganado.

*Torquemada.* — Villa de 2,832 habitantes, a 19 kilómetros de Palencia, con estación de ferrocarril a 3 kilómetros. Carreteras a Burgos, Valladolid, Amusco y Baltanás. Cosecha principalmente hortalizas y, además, cereales y vinos. Celebra importantes mercados de granos los domingos y de ganado lanar los sábados, desde Mayo a Octubre inclusive. Tiene fábrica de electricidad. Se atribuye remotísimo origen a esta población, suponiéndola capital de los *vacceos*, que Ptolomeo designó con el nombre de *Autraca*. Hay agregadas las cuevas para vino Barrionuevo, Carrovillamediana, Ladrero, Paramillo y Valdesalce.

*Valbuena de Pisuerga.* — Villa de 217 habitantes, a 32 kilómetros de Palencia y a 10 de la estación de Quintana del Puente. Cosecha principalmente cereales. Tiene agregada la aldea San Cebrián de Buenamadre.

*Valdeolillos.* — Villa de 418 habitantes, a 12 kilómetros de Palencia y a 10 de la estación de Torquemada. Carreteras a Palencia, Amusco y Burgos. Cosecha cereales. Hay agregadas las cuevas para vino Las Bodegas.

*Valdespina.* — Villa de 544 habitantes, a 17 kilómetros de Palencia y a 8 de la estación de Amusco. Carretera de Carrión de los Condes a Villajimena. Produce cereales, miel y quesos.

*Villajimena.* — Villa de 208 habitantes, a 11 kilómetros de Palencia y a 7 de la estación de Monzón. Carreteras a Astudillo, Palencia, Carrión de los Condes y Torquemada. Produce cereales, ganado, quesos y miel. Hay agregadas las cuevas para vino Las Bodegas.

*Villalaco.* — Villa de 286 habitantes, a 34 kilómetros

de Palencia y a 15 de la estación de Quintana del Puente. Carretera de Astudillo a Cornudilla la Real. Cosecha cereales y vinos. Hay agregadas las cuevas para vino Las Bodegas.

*Villamediana.* — Villa de 903 habitantes, a 15 kilómetros de Palencia y a 7 de la estación de Torquemada. Carretera de Villoldo a Baltanás. Cosecha cereales. Hay agregado el caserío Granja de la Encomienda.

*Villodre.* — Villa de 187 habitantes, a 36 kilómetros de Palencia y a 18 de la estación de Frómista. Carretera de Astudillo a Osorno. Cosecha cereales y vinos. Hay agregadas las cuevas para vino Las Bodegas.

*Villodrigo.* — Villa de 357 habitantes, a 44 kilómetros de Palencia, con estación de ferrocarril. Carretera de Valladolid a Burgos. En sus inmediaciones hay un monumento compuesto por una pirámide de piedra, sobre tres gradas, rematada con una cruz de hierro, en cuyos brazos hay las siguientes inscripciones: *Hic juit monasterium Sancti Vincentis, anno 1745—Hic jacuit Wamba Gotorum Rex.* En aquel lugar estuvo el monasterio de San Vicente, donde descansaron los restos del rey Wamba hasta que fueron trasladados a la iglesia de Santa Leocadia de Toledo. Cosecha cereales y vinos. Hay agregadas las cuevas para vino Las Bodegas.

#### PARTIDO JUDICIAL DE BALTANÁS

Se encuentra en la región sudoriental de la provincia, confinando: por el N., con el partido de Astudillo; por el E., con la provincia de Burgos; por el S., con la de Valladolid, y, por el O., con el partido de Palencia.

El territorio es bastante llano, careciendo de montes elevados; alcanza la mayor altitud la llamada Señal de Greda. La parte meridional comprende la extensa comarca conocida por Valles de Cerrato.

El río Pisuerga pasa por los límites occidentales del partido, absorbiendo varios riachuelos y arroyos que riegan los mencionados Valles. Por el N. circula el Arlanza, afluente del anterior, recibiendo, en las cercanías de Palenzuela, las aguas del río Arlanzón.

Atraviesa la región septentrional la línea férrea de Madrid a Irún, haciendo, dentro de la jurisdicción, las estaciones de Torquemada y Quintana del Puente. De la cabeza del partido se destacan cuatro carreteras, en las direcciones de Torquemada, Palencia, Tórtoles y Antigüedad. Por el N. de la jurisdicción pasan las carreteras de Valladolid a Burgos y de Torquemada a Soria, ambas por Quintana del Puente. Por el SE. atraviesa una pequeña porción del territorio, la de Tórtoles a Valladolid, tocando en Castrillo de Don Juan; y, por el SO., circulan las de Palencia a Esguevillas de Esgueva, la de Dueñas a Vertavillo, que se cruza con la anterior en Cevico de la Torre, y la de Valoria la Buena a Esguevilla de Esgueva, por Población de Cerrato. De la carretera de Palencia a Esguevilla se desprenden dos ramalillos en Tariego, uno hacia Hontoria de Cerrato y otro que empalma con la de Dueñas a Vertavillo.

Componen este partido los ayuntamientos de Baltanás, Alba de Cerrato, Antigüedad, Castrillo de Don Juan, Castrillo de Onielo, Cevico de la Torre, Cevico Navero, Cobos de Cerrato, Cubillas de Cerrato, Espinosa de Cerrato, Hérmedes de Cerrato, Herrera de Valdecañas, Hontoria de Cerrato, Hornillos de Cerrato, Palenzuela, Población

ción de Cerrato, Quintana del Puente, Reinoso de Cerrato, Soto de Cerrato, Tabanera de Cerrato, Tariego, Valdecañas, Valle de Cerrato, Vertavillo, Villaconancio, Villahán de Palenzuela y Villaviudas.

*Baltanás.* — Villa de 2,586 habitantes, a 26 kilómetros de Palencia y a 12 de la estación de Torquemada. Carreteras indicadas al describir el partido. Produce cereales, lanas, ganado y curtidos. Celebra ferias el 8 de Septiembre y el 1.º de Octubre; mercados todos los jueves, y de ganado los viernes, desde Mayo a Octubre.

*Alba de Cerrato.* — Villa de 415 habitantes, a 32 kilómetros de Palencia y a 21 de la estación de Dueñas, por carretera. Cosecha cereales.

*Antigüedad.* — Villa de 1,303 habitantes, a 37 kilómetros de Palencia y a 24 de la estación de Torquemada, por carretera. Produce cereales y ganado.

*Castrillo de Don Juan.* — Villa de 876 habitantes, a 53 kilómetros de Palencia y a 19 de la estación de Roa. Carretera de Tórtoles a Valladolid. Cosecha cereales y vinos.

*Castrillo de Onielo.* — Villa de 806 habitantes, a 29 kilómetros de Palencia y a 20 de la estación de Venta de Baños. Produce cereales, carbón vegetal y maderas. Hay agregadas las cuevas para vino Bodegas del Calvario.

*Cevico de la Torre.* — Villa de 1,642 habitantes, a 22 kilómetros de Palencia y a 18 de la estación de Dueñas. Carreteras a Palencia, Esguevilla, Ampudia y Vertavillo. Produce cereales, vinos y ganado.

*Cevico Navero.* — Villa de 939 habitantes, a 36 kilómetros de Palencia y a 22 de la estación de Torquemada. Carretera de Palencia a Tórtoles. Cosecha cereales, anís y miel.

*Cobos de Cerrato.* — Villa de 551 habitantes, a 53 kilómetros de Palencia y a 22 de la estación de Quintana del Puente. Cosecha cereales.

*Cubillas de Cerrato.* — Villa de 689 habitantes, a 29 kilómetros de Palencia y a 13 de la estación de Dueñas. Carretera de Valoria la Buena a Esguevilla. Produce cereales, vinos y ganado.

*Espinosa de Cerrato.* — Villa de 891 habitantes, a 55 kilómetros de Palencia y a 30 de las estaciones de Roa y de Villaquirán de los Infantes, por carretera. Cosecha cereales, patatas y cáñamo.

*Hérmedes de Cerrato.* — Villa de 686 habitantes, a 51 kilómetros de Palencia y a 29 de la estación de Roa. Produce cereales y ganado.

*Herrera de Valdecañas.* — Villa de 673 habitantes, a 34 kilómetros de Palencia y a 3 de la estación de Quintana del Puente. Produce cereales, vinos y ganado. Hay agregadas las cuevas para vino de Carre Valdecañas, Fuentecillas y San Cristóbal.

*Hontoria de Cerrato.* — Villa de 446 habitantes, a 18 kilómetros de Palencia y a 9 de la estación de Venta de Baños, por carretera. Cosecha cereales y vinos.

*Hornillos de Cerrato.* — Villa de 337 habitantes, a 22 kilómetros de Palencia y a 9 de la estación de Torquemada. Carretera de Villoldo a Baltanás. Produce cereales, vinos y ganado.

*Palenzuela.* — Villa de 1,207 habitantes, a 39 kilómetros de Palencia y a 5 de la estación de Villodrigo. Cosecha cereales, patatas, vinos y cebollas.

*Población de Cerrato.* — Villa de 281 habitantes, a 33 kilómetros de Palencia y a 17 de la estación de Dueñas. Carretera de Valoria la Buena a Esguevilla. Produce cereales y ganado.

*Quintana del Puente.* — Villa de 413 habitantes, a 24 kilómetros de Palencia, con estación de ferrocarril. Carreteras a Valladolid, Burgos, Soria y Torquemada. Produce cereales, vinos y ganado. Hay agregado el caserío El Soto.

*Reinoso de Cerrato.* — Villa de 328 habitantes, a 12 kilómetros de Palencia y a 3 de la estación de Magaz. Cosecha cereales y vinos.

*Soto de Cerrato.* — Villa de 328 habitantes, a 15 kilómetros de Palencia y a 6 de la estación de Magaz. Cosecha cereales y vinos. Hay agregadas las cuevas para vino Las Bodegas de Abajo y Las Bodegas de Alvarez.

*Tabanera de Cerrato.* — Villa de 556 habitantes, a 42 kilómetros de Palencia y a 9 de la estación de Quintana del Puente. Produce cereales y ganado. Hay agregada la aldea Granja de Olmos de Cerrato y las bodegas de Valdeterres.

*Tariego.* — Villa de 713 habitantes, a 14 kilómetros de Palencia y a 5 de la estación de Venta de Baños. Carreteras a Palencia, Esguevilla y Hontoria de Cerrato. Produce cereales, vinos y ganado.

*Valdecañas.* — Villa de 349 habitantes, a 35 kilómetros de Palencia y a 12 de la estación de Torquemada. Cosecha cereales.

*Valle de Cerrato.* — Villa de 539 habitantes, a 22 kilómetros de Palencia y a 13 de la estación de Venta de Baños. Produce cereales y ganado.

*Vertavillo.* — Villa de 674 habitantes, a 31 kilómetros de Palencia y a 22 de la estación de Venta de Baños, por carretera. Produce cereales y ganado. Hay agregado el barrio Las Chozas.

*Villaconancio.* — Villa de 511 habitantes, a 41 kilómetros de Palencia y a 18 de la estación de Torquemada. Produce cereales, vinos y ganado.

*Villahán de Palenzuela.* — Villa de 572 habitantes, a 39 kilómetros de Palencia y a 6 de la estación de Quintana del Puente. Cosecha cereales y vinos. Hay agregadas las bodegas de La Horca y Valdemontán.

*Villaviudas.* — Villa de 1,023 habitantes, a 16 kilómetros de Palencia y a 7 de la estación de Magaz. Carretera de Palencia a Tórtoles. Cosecha cereales. Hay agregado el caserío Dehesa de Tablada.

## PARTIDO JUDICIAL DE CARRIÓN DE LOS CONDES

Se halla al centro de la provincia, cogiendo toda su anchura de Oriente a Occidente. Limita: por el N., con el partido de Saldaña; por el E., con la provincia de Burgos; por el S., con los partidos de Astudillo, Palencia y Frechilla, y, por el O., con la provincia de Valladolid.

El terreno es bastante irregular, pero no tiene montes elevados. Su mayor altura está en el vértice geodésico de Villanueva.

Todas las aguas corresponden a la cuenca del Pisuerga, siendo los principales ríos que bañan el territorio: el Carrión, con sus afluentes el Ucieza y el Cieza de Villota, y el Abia, que, en las cercanías de Osorno, absorbe la corriente del Boedo. El canal de Castilla riega la zona de Levante.

El ferrocarril que va de Madrid a Santander cruza la región oriental del partido de S. a N., haciendo las estaciones de Frómista, Marcilla, Las Cabañas de Campos y Osorno.

De la cabeza del partido arrancan cinco carreteras que van en las direcciones de Saldaña; Osorno y Burgos; Fró-

mista y Astudillo; Villoldo, Paredes de Nava y Palencia, y Villada. Por el N. del territorio pasa una carretera que va de Saldaña a Osorno y de este punto se desgaja otra que va, por Osornillo, a Melgar de Yuso y Astudillo. Por la región oriental, siguiendo aproximadamente la dirección del ferrocarril, cruza la carretera de Palencia a Santander, que también pasa por Frómista y Osorno. De Villoldo arranca un ramal que va, por Amusco y Torquemada, hacia Baltanás; y, en el extremo occidental del partido, se encuentran, en Terradillos, la carretera que va de Saldaña a Sahagún y otra que procede de Villalón de Campos. De la mencionada carretera que va de Carrión de los Condes a Osorno se desgaja, 3 kilómetros al NE. de Mamés de Campos, otra muy importante que se dirige a Cervera de Pisuerga y puerto de Piedras-Luengas, por donde entra en la provincia de Santander.

Este partido se compone de los términos municipales de Carrión de los Condes, Abia de las Torres, Arconada, Bahillo, Bustillo del Páramo de Carrión, Las Cabañas de Castilla, Calzada de los Molinos, Calzadilla de la Cueva, Cervatos de la Cueva, Frómista, Fuente-Andrino, Ledigos, Lomas, Marcilla de Campos, Moratinos, Nogal de las Huertas, Osornillo, Osorno, Población de Arroyo, Población de Campos, Requena de Campos, Revenga de Campos, Riberos de la Cueva, Robladillo de Ucieza, San Cebrián de Campos, San Llorente de la Vega, San Mamés de Campos, Santillana de Campos, Terradillos de Templarios, Torre de los Molinos, Villadiezma, Villaherreros, Villalcázar de Sirga, Villamorco, Villamuera de la Cueva, Villarmentero de Campos, Villasabariego de Ucieza, Villaturde, Villoldo y Villovieco.

*Carrión de los Condes.* — Ciudad de 3,288 habitantes, a 40 kilómetros de Palencia y a 18 de la estación de Frómista. Carreteras indicadas al describir el partido. Es muy notable la iglesia románica de Santa María del Camino, con su interesantísima fachada. También tiene inapreciable mérito el claustro del monasterio de Benedictinos de San Zoilo; este convento fué fundado en el siglo XI, quedando, de su antigua construcción, algunos curiosos detalles en la fachada de la iglesia, cuyo estilo predominante es el churrigueresco. Los alrededores de la población son muy pintorescos. Produce cereales, lino, legumbres, ganado, chocolate y bebidas gaseosas. Hay fábrica de electricidad. Celebra ferias del 21 al 24 de Septiembre, del 24 al 30 de Octubre, del 4 al 7 de Julio y, en Marzo, la de San Gregorio el Magno. Mercado de granos los jueves y de ganado lanar los sábados, desde el 1.º de Septiembre al último de Diciembre. Hay agregado el barrio de San Zoilo.

*Abia de las Torres.* — Villa de 627 habitantes, a 55 kilómetros de Palencia y a 10 de la estación de Osorno. Carretera de Osorno a Saldaña. Produce cereales, vinos y ganado.

*Arconada.* — Lugar de 498 habitantes, a 41 kilómetros de Palencia y a 14 de la estación de Frómista. Cosecha cereales.

*Bahillo.* — Villa de 581 habitantes, a 55 kilómetros de Palencia y a 20 de la estación de Osorno. Carretera de Osorno a Saldaña. Cosecha cereales y vinos.

*Bustillo del Páramo de Carrión.* — Lugar de 286 habitantes, a 43 kilómetros de Palencia y a 20 de las estaciones de Villalumbroso y Sahagún. Produce principalmente ganado.

*Cabañas de Castilla (Las).* — Villa de 324 habitantes, a 41 kilómetros de Palencia, con estación de ferrocarril. Co-

secha cereales y vinos. Hay agregadas las cuevas para vino Las Bodegas.

*Calzada de los Molinos.* — Lugar de 426 habitantes, a 41 kilómetros de Palencia y a 22 de la estación de Frómista. Carretera de Carrión de los Condes a Villada. Produce cereales y ganado.

*Calzadilla de la Cueva.* — Lugar de 371 habitantes, a 42 kilómetros de Palencia y a 17 de la estación de Villalumbroso. Produce cereales, lanas y ganado. Hay agregado el lugar Quintanilla de la Cueva.

*Cervatos de la Cueva.* — Villa de 776 habitantes, a 39 kilómetros de Palencia y a 14 de la estación de Villalumbroso. Carretera de Carrión de los Condes a Villada. Cosecha cereales.

*Frómista.* — Villa de 1,967 habitantes, a 29 kilómetros de Palencia, con estación de ferrocarril. Carreteras a Carrión de los Condes, Astudillo, Palencia y Santander. Cosecha cereales, legumbres y hortalizas. Hay fábrica de electricidad.

*Fuente-Andrino.* — Villa de 186 habitantes, a 53 kilómetros de Palencia y a 11 de la estación de Osorno. Carretera de Osorno a Saldaña. Produce cereales, vinos y ganado.

*Ledigos.* — Villa de 300 habitantes, a 55 kilómetros de Palencia y a 13 de la estación de Sahagún. Cosecha cereales.

*Lomas.* — Lugar de 320 habitantes a 37 kilómetros de Palencia y a 13 de la estación de Frómista. Cosecha cereales.

*Marcilla de Campos.* — Villa de 508 habitantes, a 35 kilómetros de Palencia, con estación de ferrocarril. Carretera de Palencia a Santander. Cosecha cereales.

*Moratinos.* — Lugar de 351 habitantes, a 55 kilómetros de Palencia y a 7 de la estación de Sahagún. Cosecha cereales. Hay agregados la villa de San Nicolás del Real Camino y los caseríos San Martín de la Fuente y Villátima.

*Nogal de las Huertas.* — Lugar de 376 habitantes, a 48 kilómetros de Palencia y a 29 de la estación de Osorno. Cosecha cereales, patatas y alubias. Hay agregado el lugar Población de Soto.

*Osornillo.* — Villa de 333 habitantes, a 60 kilómetros de Palencia y a 9 de la estación de Osorno. Carretera de Osorno a Astudillo. Produce cereales y ganado.

*Osorno.* — Villa de 1,670 habitantes, a 46 kilómetros de Palencia, con estación de ferrocarril. Carreteras a Palencia, Santander, Burgos, Astudillo, Carrión de los Condes y Saldaña. Produce cereales y ganado.

*Población de Arroyo.* — Lugar de 308 habitantes, a 41 kilómetros de Palencia y a 11 de la estación de Villada. Cosecha cereales. Hay agregada la villa de Arroyo.

*Población de Campos.* — Villa de 832 habitantes, a 33 kilómetros de Palencia y a 4 de la estación de Frómista. Carretera de Carrión de los Condes a Astudillo. Cosecha cereales.

*Requena de Campos.* — Villa de 328 habitantes, a 36 kilómetros de Palencia y a 4 de la estación de Marcilla de Campos. Cosecha cereales.

*Revenga de Campos.* — Lugar de 777 habitantes, a 36 kilómetros de Palencia y a 7 de la estación de Frómista. Carretera de Carrión de los Condes a Astudillo. Produce cereales y ganado.

*Riberos de la Cueva.* — Lugar de 286 habitantes, a 36 kilómetros de Palencia y a 14 de la estación de Villalumbroso. Cosecha cereales y garbanzos.

*Robladillo de Ucieza.* — Lugar de 206 habitantes, a 53 kilómetros de Palencia y a 18 de la estación de Osorno. Cosecha cereales.

*San Cebrián de Campos.* — Villa de 999 habitantes, a 27 kilómetros de Palencia y a 8 de la estación de Amusco. Carretera de Villoldo a Baltanás. Cosecha cereales y vinos. Hay agregadas las cuevas para vino Las Bodegas.

*San Llorente de la Vega.* — Lugar de 260 habitantes, a 57 kilómetros de Palencia y a 9 de la estación de Osorno. Produce cereales y ganado.

*San Mamés de Campos.* — Villa de 464 habitantes, a 43 kilómetros de Palencia y a 18 de la estación de Frómista. Carretera de Carrión de los Condes a Osorno. Cosecha cereales.

*Santillana de Campos.* — Villa de 694 habitantes, a 41 kilómetros de Palencia y a 2 de la estación de Las Cañas de Campos. Carretera de Palencia a Santander. Produce cereales y ganado.

*Terrañillos de Templarios.* — Villa de 539 habitantes, a 57 kilómetros de Palencia y a 8 de la estación de Sahagún. Carreteras a Saldaña, Sahagún y Villalón de Campos. Cosecha cereales. Hay agregados la villa de Lagartos y el lugar Villambrán de Cea.

*Torre de los Molinos.* — Lugar de 207 habitantes, a 35 kilómetros de Palencia y a 21 de la estación de Paredes de Nava. Cosecha cereales. Hay agregado el caserío Dehesa de Macintos.

*Villadiezma.* — Villa de 382 habitantes, a 45 kilómetros de Palencia y a 6 de la estación de Osorno. Carretera de Carrión de los Condes a Osorno. Cosecha cereales.

*Villaherreros.* — Villa de 758 habitantes, a 50 kilómetros de Palencia y a 11 de la estación de Osorno. Carretera de Carrión a Osorno. Produce cereales y ganado. Hay agregadas las bodegas La Fuente, Sahuillo y San Pedro.

*Villalcázar de Sirga.* — Villa de 686 habitantes, a 39 kilómetros de Palencia y a 13 de la estación de Frómista. Carretera de Carrión de los Condes a Astudillo. Produce cereales y ganado. Hay agregadas las cuevas Las Bodegas.

*Villamorco.* — Villa de 312 habitantes, a 52 kilómetros de Palencia y a 24 de la estación de Osorno. Produce cereales y ganado. Hay agregado el lugar de Viñanes.

*Villamuera de la Cueva.* — Villa de 284 habitantes, a 30 kilómetros de Palencia y a 11 de la estación de Paredes de Nava. Cosecha cereales y vinos.

*Villarmentero de Campos.* — Lugar de 147 habitantes, a 37 kilómetros de Palencia y a 9 de la estación de Frómista. Carretera de Carrión de los Condes a Lerma. Produce cereales y ganadería.

*Villasabariego de Ucieza.* — Villa de 339 habitantes, a 46 kilómetros de Palencia y a 20 de la estación de Osorno. Produce cereales y ganado.

*Villaturde.* — Lugar de 727 habitantes, a 48 kilómetros de Palencia y a 27 de la estación de Frómista. Cosecha cereales. Hay agregados los lugares de Villacuede, Villanueva de los Nabos y Villotilla.

*Villoldo.* — Villa de 966 habitantes, a 30 kilómetros de Palencia y a 14 de la estación de Paredes. Carreteras a Carrión de los Condes, Paredes de Nava y Baltanás. Produce cereales, legumbres, hortalizas y ganado. Hay agregados los lugares Castrillejo de la Olma y Villanueva del Río.

*Vilovioco.* — Lugar de 370 habitantes, a 37 kilómetros de Palencia y a 8 de la estación de Frómista. Carretera de Carrión de los Condes a Astudillo. Cosecha cereales.

## PARTIDO JUDICIAL DE CERVERA DE PISUERGA

Ocupa toda la región septentrional de la provincia, y limita: al N., con la de Santander; al E., con la misma y la

de Burgos; al S., con el partido de Saldaña, y, al O., con el mismo y la provincia de León.

El territorio es sumamente accidentado, y al describir la provincia hemos indicado las altitudes de sus principales montes. La sierra de Híjar, con el collado de Sornahoz, las peñas Labra la Vieja, Rubia y Peñastía; las de Pando, Labra, Blancas y Prieta; la Panda del Hielo y Peña Espigueta, señalan por sus crestas los límites del partido con las provincias de Santander y León. Por el centro se extienden las sierras del Brezo y del Pico, el monte Valdecebollas y muchos otros de menor importancia.

Por las vertientes de las expresadas sierras se forman los ríos Pisuerga y Carrión, el primero de los cuales recibe, dentro del partido, las aguas del Camesa. Los ríos Burejo, Boebo y Abia, que también nacen en las nombradas sierras, vierten al Pisuerga fuera de nuestro territorio, y al S. del mismo. Hacia Levante avanza este partido una lengua de tierra, entre los territorios de Burgos y Santander, y en el extremo de aquélla pasa el río Ebro, rozando los confines en una corta extensión.

El ferrocarril que va de Palencia a Santander cruza por la región oriental, haciendo las estaciones de Alar-San Quirce, Mave, Aguilar de Campóo y Quintanilla de las Torres. El de la Robla a Bilbao cruza el partido de O. a E., y en la estación de Cillamayor se reúnen a esta línea los ramales mineros de Barruelo de Santullán a Quintanilla de las Torres, de San Cebrián de Mudá y de Orbó.

La carretera de Valladolid a Santander circula por Oriente del territorio, tocando en Aguilar de Campóo, de cuya población se desgajan un ramal hacia la cabeza del partido, otro hacia Barruelo de Santullán y un ramalillo de 3 kilómetros que conduce a la estación del ferrocarril. Por la cabeza del partido, además de la expresada carretera de Aguilar, pasa la que va de Carrión de los Condes al puerto de Piedras Luengas, por donde entra en la provincia de Santander; al S. de Cervera únese a esta última carretera otra que procede de Burgos y que, en Alar del Rey, se cruza con la de Valladolid a Santander.

Los municipios que forman este partido son: Cervera de Pisuerga, Aguilar de Campóo, Alar del Rey, Alba de los Cardaños, Arbejal, Barrio de San Pedro, Barruelo de Santullán, Becerril del Carpio, Berzosilla, Brañosera, Camporredondo de Alba, Castrejón de la Peña, Celada de Robledo, Cenera de Zalima, Cozuelos de Ojeda, Dehesa de Montejo, Herrerueta de Castillería, Lavid de Ojeda, Ligüerzana, Lorea, Micieses de Ojeda, Mudá, Nestar, Olmos de Ojeda, Otero de Guardo, Payo de Ojeda, Perazancas, Polentinos, Pomar de Valdivia, Prádanos de Ojeda, Quintanaluegos, Rebanal de las Llantas, Redondo, Resoba, Respenda de la Peña, Salinas de Pisuerga, San Cebrián de Mudá, San Martín de los Herreros, San Salvador de Cantamuga, Santibañez de Ecla, Santibañez de Resoba, Triollo, Valdegama, Valoria de Aguilar, Valle de Santullán, Vañes, Vega de Bur, Vergaño, Villabermudo y Villanueva de Henares.

*Cervera de Pisuerga.* — Villa de 1,268 habitantes, a 112 kilómetros de Palencia, con estación de ferrocarril a 3 kilómetros. Carreteras indicadas al describir el partido. Explota minas de hulla, cobre y calamina. Cosecha cereales y patatas. Hay fábrica de electricidad. Celebra ferias de ganado vacuno y caballo el domingo de Ramos, los días de la Ascensión y del Corpus, el 17 de Enero, el 24 de Febrero, el 25 de Julio, el 8 de Septiembre y de Octubre, el 11 de Noviembre y el 10 de Diciembre. Mercados los jueves.

*Aguilar de Campóo.* — Villa de 1,870 habitantes, a 93

kilómetros de Palencia, con estación de ferrocarril a 3 kilómetros. Carreteras indicadas al describir el partido. Esta población es antiquísima, suponiéndose que corresponde a la *Vellica* o *Belgia* de los romanos. Conserva restos de sus murallas y castillo, siendo muy curiosas las puertas ojivales de estas fortificaciones. La excolegiata de San Miguel es un templo notabilísimo del primer período gótico, con algunas reminiscencias románicas; contiene preciosísimas tumbas y un magnífico retablo plateresco. La iglesia románica de Santa Cecilia, con su típica torre, es también muy interesante. Fuera de la villa, hacia O., al pié de los montes, se encuentra el monasterio de Santa María la Real, que reúne a su alto interés histórico la espléndida belleza de su templo y claustro; la iglesia es de tres naves, con hermoso crucero, lleno de figuras, símbolos e inscripciones en los capiteles y columnas; el retablo mayor corresponde al estilo del Renacimiento, siendo muy digno de encomio; el claustro está sumamente deteriorado y los capiteles románicos más valiosos han sido trasladados al Museo Arqueológico de Madrid. Produce cereales y maderas. Celebra ferias de ganado el día 5 de Febrero, el 19 de Marzo, el 25 de Abril, el 29 de Septiembre y el 11 y 30 de Noviembre. Mercados los martes. Hay agregados el barrio de Grijera y el caserío de Camesa.

*Alar del Rey*.—Villa de 1,012 habitantes, a 75 kilómetros de Palencia, con estación de ferrocarril. Carreteras a Cervera de Pisuerga, Palencia, Burgos y Santander. Produce cereales, patatas y maderas. Celebra ferias el 12 de Octubre y el 1.º de Marzo. Mercados los sábados. Tiene agregada la villa de Nogales de Pisuerga, de donde arranca el canal de Castilla.

*Alba de los Cardaños*.—Villa de 497 habitantes, a 114 kilómetros de Palencia y a 21 de la estación de Guardo. Produce cereales, patatas y ganado. Hay agregados los lugares Cardaño de Abajo y Cardaño de Arriba.

*Arbejal*.—Lugar de 261 habitantes, a 115 kilómetros de Palencia y a 5 de la estación de Vado-Cervera. Cosecha cereales.

*Barrio de San Pedro*.—Lugar de 849 habitantes, a 95 kilómetros de Palencia y a 8 de la estación de Salinas de Pisuerga. Produce cereales y ganado. Hay agregados los lugares Barrio de Santa María, Foldada, Frontada, Quintanilla de la Berzosa y Vallespinoso.

*Barruelo de Santullán*.—Lugar de 4,417 habitantes, a 106 kilómetros de Palencia, con estación de ferrocarril, de la que arranca la línea minera hacia Cillamayor y Quintanilla de las Torres. Produce cereales y ganado. Explora ricas minas de hulla. Tiene fábrica de electricidad. Hay agregados los barrios de Elechar, Mercedes y Santiago, y los lugares Bustillo de Santullán, Cillamayor, Matabuena, Monasterio, Nava de Santullán, Porquera de Santullán, Revilla de Santullán, Santa María de Nava, Verbios y Villanueva de la Torre.

*Becerril del Carpio*.—Villa de 422 habitantes, a 86 kilómetros de Palencia y a 3 de la estación de Mave. Cosecha cereales. Hay agregada la aldea Puebla de San Vicente.

*Berzosilla*.—Lugar de 510 habitantes, a 110 kilómetros de Palencia y a 14 de la estación de Quintanilla de las Torres. Cosecha cereales y patatas. Hay agregadas las aldeas de Báscones de Ebro, Guillas del Valle y Olleros de Paredes Rubias.

*Brañosera*.—Lugar de 1,231 habitantes, a 112 kilómetros de Palencia y a 6 de la estación de Barruelo de

Santullán. Tiene minas de hulla y calamina. Hay agregados los lugares de Orbó, Salcedillo y Valberzoso.

*Camporredondo de Alba*.—Villa de 390 habitantes, a 109 kilómetros de Palencia y a 15 de la estación de Guardo. Produce cereales y ganado. Hay agregado el lugar de Valsurbio.

*Castrejón de la Peña*.—Villa de 1,541 habitantes, a 104 kilómetros de Palencia, con estación de ferrocarril. Hay minas de hierro, cobre y hulla. Cosecha cereales. Tiene agregados los lugares de Cantoral, Cubillo de Castrejón, Loma de Castrejón, Pisón de Castrejón, Recueva, Roscales, Traspeña y Villanueva de la Peña.

*Celada de Robledo*.—Lugar de 741 habitantes, a 127 kilómetros de Palencia y a 7 de la estación de Vado-Cervera. Cosecha cereales. Hay agregados los lugares Estalaya, Sanfelices de Castillería y Verdeña.

*Cenera de Zalima*.—Lugar de 624 habitantes, a 100 kilómetros de Palencia y a 7 de la estación de Aguilar de Campóo. Carretera de Aguilar a Cervera de Pisuerga. Cosecha cereales. Hay agregados los lugares Corvio, Matabaniega, Matamorisca y Villanueva de Pisuerga.

*Cozueios de Ojeda*.—Lugar de 193 habitantes, a 91 kilómetros de Palencia y a 12 de la estación de Aguilar de Campóo. Produce cereales, patatas y ganado.

*Dehesa de Montejo*.—Lugar de 729 habitantes, a 18 kilómetros de Palencia y a 3 de la estación de Vado-Cervera. Explora minas de hulla. Cosecha cereales. Hay agregados los lugares de Colmenares y Vado de Cervera (con estación de ferrocarril).

*Herreruela de Castillería*.—Lugar de 260 habitantes, a 127 kilómetros de Palencia y a 15 de la estación de Salinas de Pisuerga. Cosecha cereales.

*Lavid de Ojeda*.—Lugar de 380 habitantes, a 74 kilómetros de Palencia y a 6 de la estación de Alar-San Quirce. Produce cereales y ganado.

*Ligüérezana*.—Lugar de 240 habitantes, a 116 kilómetros de Palencia y a 3 de la estación de Vado-Cervera. Carretera de Cervera de Pisuerga a Aguilar de Campóo. Cosecha cereales y patatas.

*Lores*.—Lugar de 229 habitantes, a 132 kilómetros de Palencia y a 22 de la estación de Vado-Cervera. Cosecha cereales.

*Micieces de Ojeda*.—Lugar de 235 habitantes, a 75 kilómetros de Palencia y a 16 de la estación de Alar-San Quirce. Cosecha cereales.

*Mudá*.—Lugar de 185 habitantes, a 124 kilómetros de Palencia y a 3 de la estación de Salinas de Pisuerga. Cosecha cereales.

*Nestar*.—Villa de 751 habitantes, a 98 kilómetros de Palencia y a 4 de la estación de Quintanilla de las Torres. Explora minas de carbón y hierro. Celebra ferias el 24 y 25 de Agosto y el 8 de Septiembre. Hay agregados los lugares: Cabria, Cordovilla de Aguilar, Menaza y Villavega de Aguilar.

*Olmos de Ojeda*.—Lugar de 881 habitantes a 87 kilómetros de Palencia y a 13 de la estación de Alar-San Quirce. Carretera de Cervera de Pisuerga a Burgos. Cosecha cereales y patatas. Hay agregados los lugares Moarves, Quintanillo, San Pedro de Moarves y Villavega de Micieces.

*Otero de Guardo*.—Lugar de 381 habitantes, a 93 kilómetros de Palencia y a 11 de la estación de Guardo. Produce cereales, patatas y ganado. Hay agregada la villa de Valcovero.