

Carretera de Salas de los Infantes a Burgos. Produce cereales y ganado.

Castrillo de la Reina. — Villa de 1,058 habitantes, a 60 kilómetros de Burgos, cuya estación y la de La Vid son las más cercanas. Carretera de Burgos a Covalada. Produce cereales y ganado.

Castrovido. — Lugar de 351 habitantes, a 57 kilómetros de Burgos, cuya estación es la más cercana. Carretera de Salas de los Infantes a Logroño. Cosecha cereales. Hay agregados los lugares de Terrazas y Arroyo de Salas.

Contreras. — Villa de 570 habitantes, a 49 kilómetros de Burgos, cuya estación es la más cercana. Cosecha cereales.

Espinosa de Cervera. — Villa de 313 habitantes, a 66 kilómetros de Burgos y a 35 de la estación de La Vid. Cosecha cereales, legumbres, vinos y zumaque.

Gallega (La). — Villa de 426 habitantes, a 70 kilómetros de Burgos y a 41 de la estación de La Vid. Carreteras a Salas de los Infantes, Soria y Aranda de Duero. Produce cereales, patatas y ganado.

Hacinas. — Villa de 518 habitantes, a 59 kilómetros de Burgos y a 51 de la estación de La Vid. Carretera de Salas de los Infantes a Aranda de Duero. Produce cereales, legumbres y ganado.

Hinojar del Rey. — Villa de 413 habitantes, a 95 kilómetros de Burgos y a 20 de la estación de La Vid. Produce cereales y ganado.

Hontoria del Pinar. — Villa de 1,437 habitantes, a 81 kilómetros de Burgos y a 48 de la estación de Osma. Carretera de Salas de los Infantes a Burgo de Osma. Produce cereales, maderas y ganado. Hay agregadas las aldeas Navas de Hontoria y Aldea del Pinar.

Hortigüela. — Lugar de 481 habitantes, a 42 kilómetros de Burgos, cuya estación es la más cercana. Carreteras a Burgos, Salas de los Infantes y Lerma. Cosecha cereales, alubias y patatas. Tiene agregado el exconvento de San Pedro de Arlanza.

Hoyuelos de la Sierra. — Lugar de 222 habitantes, a 62 kilómetros de Burgos, cuya estación es la más cercana. Carretera de Salas de los Infantes a Logroño. Produce cereales y ganado.

Huerta del Rey. — Villa de 1,339 habitantes, a 83 kilómetros de Burgos y a 28 de la estación de La Vid. Carretera de La Gallega a Aranda de Duero. Cosecha cereales. Hay fábricas de aserrar maderas, de curtidos y una de electricidad. Celebra mercados los lunes.

Jaramillo de la Fuente. — Villa de 454 habitantes, a 52 kilómetros de Burgos, cuya estación es la más cercana. Produce cereales y ganado.

Jaramillo Quemado. — Villa de 314 habitantes, a 50 kilómetros de Burgos, cuya estación es la más cercana. Produce cereales y ganado.

Jurisdicción de Lara. — Ayuntamiento de 507 habitantes, compuesto por la villa de Lara de los Infantes, que es la capital, y los lugares de La Aceña, Paúles de Lara y Vega de Lara. Dista 36 kilómetros de Burgos, cuya estación es la más cercana. Produce cereales y ganado.

Mambrillas de Lara. — Lugar de 538 habitantes, a 37 kilómetros de Burgos, cuya estación es la más cercana. Carretera de Burgos a Salas de los Infantes. Produce cereales y ganado. Hay agregados los lugares de Cubillejo y Quintanilla de las Viñas.

Mamolar. — Lugar de 386 habitantes, a 66 kilómetros

de Burgos y a 39 de la estación de La Vid. Produce cereales, maderas y ganado.

Monasterio de la Sierra. — Lugar de 300 habitantes, a 65 kilómetros de Burgos, cuya estación es la más cercana. Produce cereales y ganado.

Moncalvillo. — Villa de 472 habitantes, a 68 kilómetros de Burgos y a 50 de la estación de La Vid. Produce cereales y ganado.

Monterrubio de Demanda. — Villa de 287 habitantes, a 57 kilómetros de Burgos, cuya estación es la más cercana. Tiene un ferrocarril minero que va a Villafria de Burgos. Carretera de Salas de los Infantes a Logroño. Explora minas de hierro y plata. Produce cereales, maderas y ganado.

Neila. — Villa de 491 habitantes, a 85 kilómetros de Burgos y a 70 de la estación de Cenicero. Produce ganado, maderas y cereales. Hay fábrica de electricidad.

Palacios de la Sierra. — Villa de 1,294 habitantes, a 70 kilómetros de Burgos y a 56 de la estación de La Vid. Produce cereales, maderas y ganados. Tiene fábricas de harinas, de aserrar maderas y de resinas. Celebra feria el 26 de Julio.

Pinilla de los Barruecos. — Villa de 478 habitantes, a 67 kilómetros de Burgos y a 41 de la estación de La Vid. Produce cereales y ganado. Hay agregado el lugar de Gete.

Pinilla de los Moros. — Lugar de 366 habitantes, a 50 kilómetros de Burgos, cuya estación es la más cercana. Produce cereales, legumbres y ganado. Hay agregado el lugar Piedrahita de Muñó.

Quintanalara. — Lugar de 230 habitantes, a 29 kilómetros de Burgos, cuya estación es la más próxima. Produce cereales y maderas.

Quintanar de la Sierra. — Villa de 1,487 habitantes, a 75 kilómetros de Burgos y a 61 de la estación de La Vid. Carretera de Salas de los Infantes a Covalada. Cosecha cereales. Se extrae mucha madera de sus bosques y hay varias fábricas para aserrarla. También tiene fábricas de pez y una de electricidad.

Quintanarraya. — Villa de 433 habitantes, a 90 kilómetros de Burgos y a 21 de la estación de La Vid. Produce cereales, vinos, legumbres y ganado.

Rabanera del Pinar. — Villa de 466 habitantes, a 75 kilómetros de Burgos y a 52 de la estación de La Vid. Produce cereales, maderas y ganado.

Revilla (La). — Lugar de 493 habitantes, a 53 kilómetros de Burgos, cuya estación es la más cercana. Produce cereales, maderas, cáñamo, lino y ganado. Hay agregado el lugar de Haedo.

Riocavado de la Sierra. — Villa de 416 habitantes, a 70 kilómetros de Burgos, cuya estación es la más cercana. Produce cereales, maderas y ganado. Hay minas de hierro.

San Millán de Lara. — Villa de 521 habitantes, a 51 kilómetros de Burgos, cuya estación es la más cercana. Produce cereales, cáñamo y ganado. Hay agregado el lugar de Iglesiaspinta.

Santo Domingo de Silos. — Villa de 1,261 habitantes, a 56 kilómetros de Burgos y a 50 de la estación de La Vid. Tiene un notabilísimo monasterio cuya fundación se atribuye a Recaredo; su iglesia es hoy la parroquial de la villa; el claustro, de estilo románico, presenta gran variedad de preciosos capiteles y algunos relieves escultóricos de extraordinario valor. El término produce cereales, cáñamo,

lino, miel y ganado. Tiene agregadas las aldeas de Hinojar de Cervera, Hortezuelos y Peñacova.

Tinieblas. — Villa de 427 habitantes, a 51 kilómetros de Burgos, cuya estación es la más cercana. Produce cereales y ganado. Hay agregado el lugar de Tañabueyes.

Torrelara. — Lugar de 193 habitantes, a 30 kilómetros de Burgos, por carretera, cuya estación es la más cercana. Produce maderas y cereales.

Valle de Valdelaguna. — Ayuntamiento de 1,363 habitantes, compuesto de las villas de Huerta de Arriba (que es la capital), Bezares, Huerta de Abajo, Quintanilla de Urrilla, Tolbaños de Abajo, Tolbaños de Arriba y Vallejimen. Dista 76 kilómetros de Burgos y 70 de la estación de Ceniceros. Produce maderas y ganado.

Vilviestre del Pinar. — Villa de 694 habitantes, a 74 kilómetros de Burgos y a 60 de la estación de La Vid. Produce maderas, pez y ganado.

Villaespasa. — Lugar de 361 habitantes, a 42 kilómetros de Burgos, cuya estación es la más cercana. Produce cereales y ganado. Hay agregado el lugar de Rupelo.

Villanueva de Carazo. — Lugar de 215 habitantes, a 60 kilómetros de Burgos y a 51 de la estación de La Vid. Cosecha cereales, vinos, lino y maderas.

Villoruebo. — Lugar de 475 habitantes, a 37 kilómetros de Burgos, cuya estación es la más cercana. Produce cereales, cáñamo, vinos y ganado. Hay agregados los lugares de Mazueco y Quintanilla-Cabrera.

Vizcainos. — Lugar de 188 habitantes, a 63 kilómetros de Burgos, cuya estación es la más cercana. Carretera de Salas de los Infantes a Logroño. Produce cereales y ganado.

PARTIDO JUDICIAL DE SEDANO

Encuétrase en la zona septentrional de la provincia, confinando: por el N., con la de Santander y el partido de Villarcayo; por el E., con el mismo; por el SE., con el de Briviesca; por el S., con los de Burgos y Villadiego, y, por el O., con el último nombrado, con la provincia de Palencia, en una ínfima extensión, y con la mencionada de Santander.

Al extremo N. del territorio aparece uno de los montes de Somo de Pas, llamado El Tejo, cuya altitud alcanza 1,023 metros; por Occidente se extiende el Páramo de la Lora o Pata del Cid, y por NO. el monte Hijedo.

El río Ebro baña casi todo el partido, secundado por numerosos afluentes, entre los cuales pueden nombrarse el Virga y el Rudrón. En el extremo SO. circula el Úrbel, cuyas aguas van a parar al Arlanzón, afluente del Duero.

La única línea férrea que pisa este territorio atraviesa de E. a O. por el extremo septentrional y va de Bilbao a La Robla. La carretera de Santander a Burgos cruza el partido de N. a S. en toda su extensión, dividiéndose en dos ramas al llegar a Covanera, una de las cuales pasa por Sedano y la otra por Tubilla del Agua, volviéndose a juntar en las cercanías de Fresno, al NO. de Masa. En Cabañas de Virtus la expresada carretera recibe un ramal que viene de San Pedro del Romeral y se cruza con la carretera que va de Villarcayo a Reinosa, la cual, a su vez, se cruza, en Soncillo, con la que va de Espinosa de los Monteros a Cilleruelo de Bezana, donde se une con la expresada de Santander a Burgos. Con esta misma se cruza también en Masa otra carretera que va de Cornudilla a Villadiego, y

con esta última, algo al N. de Cernégula, la de Villarcayo a Burgos.

El partido comprende los ayuntamientos de Sedano, Alfoz de Bricia, Alfoz de Santa Gadea, Bañuelos del Rudrón, Cernégula, Cubillos del Rojo, Escalada, Gredilla de Sedano, Masa, Moradillo de Sedano, Nidáguila, Orbaneja del Castillo, Pesadas de Burgos, Pesquera de Ebro, La Piedra, Quintanaloma, Quintanilla-Sobresierra, Sargentos de la Lora, Tablada del Rudrón, Terradillos de Sedano, Tubilla del Agua, Valdelateja, Valle de Hoz de Arriba, Valle de Valdebezana y Valle de Zamanzas.

Sedano. — Villa de 638 habitantes, a 46 kilómetros de Burgos, cuya estación es la más cercana. Carretera de Burgos a Santander. La iglesia parroquial es muy interesante por su mérito artístico. Se cosechan principalmente cereales. Celebra mercado los domingos. Hay agregado el lugar de Mozuelos.

Alfoz de Bricia. — Ayuntamiento de 1,430 habitantes, compuesto por los lugares Barrio de Bricia, que es la capital; Bricia, Campino, Cilleruelo de Bricia, Linares de Bricia, Lomas de Villamediana, Montejo de Bricia, Presillas, Valderías, Villamediana de Lomas y Villanueva-Carrales. Dista 79 kilómetros de Burgos y 14 de la estación de Cabañas de Virtus. Produce principalmente cereales y ganado.

Alfoz de Santa Gadea. — Ayuntamiento de 1,430 habitantes, formado por la villa de Santa Gadea, que es la capital, y los lugares de Arija, Higón y Quintanilla de Santa Gadea. La villa dista 90 kilómetros de Burgos y 3 de la estación de Arija, cuyo lugar tiene una importante fábrica de cristal. Produce patatas y ganado vacuno y caballar.

Bañuelos del Rudrón. — Lugar de 117 habitantes, a 48 kilómetros de Burgos y a 35 de la estación de Aguilar de Campoo. Cosecha cereales.

Cernégula. — Lugar de 376 habitantes, a 36 kilómetros de Burgos, cuya estación es la más cercana. Carretera de Burgos a Villarcayo y Bilbao. Produce cereales y ganado. Hay agregado el lugar de Quintanajuar.

Cubillos del Rojo. — Villa de 246 habitantes, a 85 kilómetros de Burgos y a 10 de la estación de Pedrosa. Carretera de Miranda de Ebro a Reinosa. Produce cereales y patatas.

Escalada. — Lugar de 209 habitantes, a 60 kilómetros de Burgos y a 32 de la estación de Cabañas de Virtus. Carretera de Burgos a Santander. Cosecha cereales.

Gredilla de Sedano. — Lugar de 265 habitantes, a 48 kilómetros de Burgos, cuya estación es la más cercana. Cosecha cereales. Hay agregado el lugar de Nocedo.

Masa. — Lugar de 238 habitantes, a 34 kilómetros de Burgos, cuya estación es la más cercana. Carreteras de Burgos a Santander y de Miranda de Ebro a Villadiego. Produce cereales, ganado y quesos.

Moradillo de Sedano. — Lugar de 217 habitantes, a 45 kilómetros de Burgos, cuya estación de ferrocarril es la más cercana. Produce cereales, legumbres, nueces y ganado.

Nidáguila. — Lugar de 222 habitantes, a 39 kilómetros de Burgos, cuya estación es la más cercana. Produce cereales y ganado.

Orbaneja del Castillo. — Villa de 442 habitantes, a 64 kilómetros de Burgos y a 28 de la estación de Cabañas de Virtus. Produce cereales, patatas y frutas. Hay agregado el lugar de Turzo.

Pesadas de Burgos. — Villa de 189 habitantes, a 54 kilómetros de Burgos y a 38 de la estación de Briviesca. Carretera de Burgos a Villarcayo. Cosecha cereales y patatas.

Pesquera de Ebro. — Lugar de 299 habitantes, a 53 kilómetros de Burgos y a 35 de la estación de Cabañas de Virtus. Cosecha cereales. Hay agregado el lugar Cubillo del Butrón.

Piedra (La). — Lugar de 518 habitantes, a 39 kilómetros de Burgos, cuya estación es la más cercana. Produce cereales y ganado. Hay agregados los lugares de Fuente-Úrbel, La Rad y Santa Cruz del Tozo.

Quintanaloma. — Lugar de 232 habitantes, a 40 kilómetros de Burgos, cuya estación es la más próxima. Cosecha cereales y legumbres.

Quintanilla-Sobresierra. — Lugar de 375 habitantes, a 26 kilómetros de Burgos, cuya estación es la más cercana. Carretera de Burgos a Santander. Cosecha cereales. Hay agregado el lugar de Quintanarrio.

Sargentas de la Lora. — Villa de 1,033 habitantes, a 62 kilómetros de Burgos y a 33 de la estación de Aguilar de Campó. Produce cereales, patatas y ganado. Hay agregados los lugares: Ayoluengo, Ceniceros, Lorilla, Moradillo del Castillo, San Andrés de Montearados, Santa Coloma del Rudrón y Valdeajos.

Tablada del Rudrón. — Lugar de 279 habitantes, a 52 kilómetros de Burgos y a 38 de la estación de Aguilar de Campó. Produce cereales, legumbres y ganado.

Terradillos de Sedano. — Lugar de 241 habitantes, a 44 kilómetros de Burgos, cuya estación es la más cercana. Cosecha cereales y frutas.

Tubilla del Agua. — Villa de 705 habitantes, a 46 kilómetros de Burgos y a 44 de la estación de Cabañas de Virtus. Carretera de Burgos a Santander. Es muy interesante su iglesia románica. Produce cereales, manzanas, nueces, miel, huevos, quesos y ganado. Hay agregados los lugares de Covanera y San Felices.

Valdelateja. — Lugar de 382 habitantes, a 54 kilómetros de Burgos y a 39 de la estación de Cabañas de Virtus. Cosecha cereales, frutas y legumbres. Hay un balneario de aguas sódicas, azoadas y termales. Tiene agregados los lugares de Cortiguera y Quintanilla de Escalada, y el barrio de Siero.

Valle de Hoz de Arriba. — Ayuntamiento de 2,089 habitantes, compuesto por los lugares Hoz de Arriba, que es la capital; Arnedo, Arriba, Bezana, Ciudad de Ebro, Crespos, Landraves, Munilla, Perros, Población de Arriba, Pradilla de Hoz de Arriba, Quintanilla de San Román, Torres de Abajo, Torres de Arriba, Vallejo y Villamediana de San Román, y la villa Cilleruelo de Bezana. Dista 84 kilómetros de Burgos y 11 de la estación de Pedrosa. Produce cereales, tubérculos y aceite de linaza. Hay un balneario de aguas sulfurosas, clorurado-sódicas.

Valle de Valdebezana. — Ayuntamiento de 2,034 habitantes, compuesto por la villa de Soncillo, que es la capital, y los lugares de Argomedo, Castrillo de Bezana, Herbosa, Montoto, Quintanaentello, Riaño, San Cibrián, San Vicente de Villamezán, Villabáscos de Bezana y Virtus, y las casas de labor Comunero. Dista 90 kilómetros de Burgos y 6 de su propia estación de ferrocarril. Carretera de Reinosa a Miranda de Ebro. Produce cereales, patatas y ganados. Celebra ferias y fiestas el 20 de Febrero, el 25 de Abril, el 29 de Junio y el 18 de Octubre, y mercados los miércoles.

Valle de Zamanzas. — Ayuntamiento de 512 habitantes, compuesto por los lugares de Gallejones, que es la capital; Barriolacuesta, Báscos de Zamanzas, Robredo de Zamanzas y Villanueva-Rampalay, y la villa de Ailanes. Dista 67 kilómetros de Burgos y 23 de la estación de Cabañas de Virtus. Cosecha cereales, legumbres y frutas.

PARTIDO JUDICIAL DE VILLADIEGO

Se halla a Occidente de la provincia y limita: por el N., con la de Palencia y el partido de Sedano; por el E., con el mismo y el de Burgos; por el S., con el de Castrogeriz, y, por el O., con la nombrada provincia de Palencia.

Sus principales montes son: la peña de Amaya, que alcanza 1,365 metros de altitud, y los del extremo occidental del Páramo de la Lora.

Por la región septentrional se forman los nacimientos del río Rudrón, que corresponde a la cuenca del Ebro, y todas las demás corrientes que bañan el territorio pertenecen a la del Duero, llamándose las principales: Úrbel, Brolles, Adra y Pisuerga, de la última de las cuales toma sus aguas el canal de Castilla.

Solo la línea férrea de Madrid a Santander roza el territorio por los límites occidentales. Las carreteras, partiendo de la cabeza del partido, van en las siguientes direcciones: de Miranda de Ebro, por Arenillas de Villadiego y Coculina; de Burgos, por Olmos de la Picaza y Villanueva de Argaño; de Castrogeriz, por Villegas; de Melgar de Fernamental, por Sordillos, y de Sobresgudo, donde se bifurca, conduciendo uno de sus ramales a Herrera y otro a Alar del Rey, en cuyos puntos enlazan con la carretera que va de Palencia a Santander, la cual roza también nuestro partido.

Los ayuntamientos comprendidos en esta jurisdicción son: Villadiego, Acedillo, Amaya, Arenillas de Villadiego, Barrio de San Felices, Barrios de Villadiego, Basconcillos del Tozo, Castrillo de Riopisuerga, Coculina, Cuevas de Amaya, Guadilla de Villamar, Humada, Montorio, Olmos de la Picaza, Rebolledo de la Torre, Rezmondo, Salazar de Amaya, Sandoval de la Reina, Sanquirce de Riopisuerga, Santa María Ananúñez, Sordillos, Sotovellanos, Sotresgudo, Tapia, Tobar, Úrbel del Castillo, Los Valcárceles, Valle de Valdelucio, Villahizán de Treviño, Villalbilla de Villadiego, Villamartín de Villadiego, Villamayor de Treviño, Villanueva de Odra, Villanueva de Puerta, Villavedón, Villegas, Villusto y Zarzosa de Riopisuerga.

Villadiego. — Villa de 1,483 habitantes, a 37 kilómetros de Burgos y a 28 de la estación de Herrera. Carreteras indicadas al describir el partido. Cosecha cereales y vinos. Hay fábricas de curtidos y de bebidas gaseosas. Celebra ferias del 24 al 26 de Febrero, el 16 de Julio, el 12 de Octubre y del 30 de Noviembre al 8 de Diciembre. Mercados los lunes. Hay agregado el barrio Barruelo.

Acedillo. — Lugar de 252 habitantes, a 32 kilómetros de Burgos, cuya estación es la más cercana. Cosecha cereales. Hay agregados los lugares Bustillo del Páramo y Hormazuela.

Amaya. — Villa de 401 habitantes, a 59 kilómetros de Burgos y a 14 de la estación de Alar-San Quirce. Produce cereales, patatas y ganadería. Hay agregada la villa de Peones.

Arenillas de Villadiego. — Lugar de 408 habitantes, a 38 kilómetros de Burgos, cuya estación es la más cercana.

Carretera de Melgar de Fernamental a Miranda de Ebro. Cosecha cereales. Hay agregados los lugares de Villahermando, Villalibado y Villante.

Barrio de San Felices. — Lugar de 526 habitantes, a 54 kilómetros de Burgos y a 11 de la estación de Herrera. Cosecha cereales y vinos. Hay agregados los lugares Cañizar de Amaya y Quintanilla de Riofresno.

Barrios de Villadiego. — Lugar de 426 habitantes, a 46 kilómetros de Burgos y a 24 de la estación de Herrera. Cosecha cereales y ganado.

Basconillos del Tozo. — Lugar de 1,260 habitantes, a 62 kilómetros de Burgos y a 23 de la estación de Aguilar de Campóo. Cosecha cereales, legumbres y patatas. Celebra feria el 25 de Abril. Hay agregados los lugares de Arcellares, Barrio Panizares, Hoyos del Tozo, Prádanos del Tozo, San Mamés de Abar, Talamillo y Trashaedo.

Castrillo de Riopisuerga. — Lugar de 407 habitantes, a 57 kilómetros de Burgos y a 12 de la estación de Herrera. Produce cereales y ganado. Hay agregado el lugar Hinojal de Riopisuerga.

Coculina. — Lugar de 332 habitantes, a 34 kilómetros de Burgos, cuya estación es la más cercana. Carretera de Villadiego a Miranda de Ebro. Produce cereales y ganado lanar. Hay agregados los lugares de Brullés y Melgosa de Villadiego.

Cuevas de Amaya. — Lugar de 416 habitantes, a 63 kilómetros de Burgos y a 5 de la estación de Alar-San Quirce. Carretera de Alar del Rey a Villadiego. Cosecha cereales. Hay agregado el lugar de Rebolledillo.

Guadilla de Villamar. — Lugar de 307 habitantes, a 54 kilómetros de Burgos y a 20 de la estación de Herrera. Produce cereales, vinos y ganado.

Humada. — Lugar de 978 habitantes, a 60 kilómetros de Burgos y a 20 de la estación de Alar-San Quirce. Produce cereales y ganado. Tiene minas de carbón. Hay agregados los barrios de Ordejón de Abajo y Ordejón de Arriba y los lugares de Congosto, Fuencaliente de Puerta, Fuenteodra y San Martín de Humada.

Montorio. — Lugar de 453 habitantes, a 30 kilómetros de Burgos, cuya estación es la más cercana. Cosecha cereales. Celebra feria el primer domingo de Abril.

Olmos de la Picaza. — Lugar de 351 habitantes, a 33 kilómetros de Burgos, cuya estación es la más cercana. Carretera de Villadiego a Burgos. Cosecha cereales. Hay agregados los lugares de Castromorca y Villanoño.

Rebolledo de la Torre. — Lugar de 1,012 habitantes, a 69 kilómetros de Burgos y a 5 de la estación de Alar-San Quirce. Cosecha cereales. Hay agregados la villa de Villela, la aldea La Rebolleda y los lugares de Albacastro, Castrecías y Valtierra de Albacastro.

Rezmondo. — Villa de 169 habitantes, a 56 kilómetros de Burgos y a 13 de la estación de Herrera. Cosecha cereales.

Salazar de Amaya. — Villa de 356 habitantes, a 57 kilómetros de Burgos y a 12 de la estación de Alar-San Quirce. Cosecha cereales. Hay agregado el lugar Puentes de Amaya.

Sandoval de la Reina. — Lugar de 527 habitantes, a 47 kilómetros de Burgos y a 18 de la estación de Herrera. Carretera de Herrera a Villadiego. Cosecha cereales.

Sanquirce de Riopisuerga. — Lugar de 490 habitantes, a 65 kilómetros de Burgos, con estación de ferrocarril. Cosecha cereales. Hay agregado el barrio de San Vicente.

Santa María Ananúñez. — Lugar de 243 habitantes, a 50 kilómetros de Burgos y a 16 de la estación de Osorno. Cosecha cereales. Hay agregado el barrio de Tagarrosa.

Sordillos. — Lugar de 147 habitantes, a 40 kilómetros de Burgos y a 20 de la estación de Osorno. Carretera de Villadiego a Melgar de Fernamental. Cosecha cereales, vinos y legumbres. Hay agregado el lugar de Mahallos.

Sotovellanos. — Lugar de 186 habitantes, a 60 kilómetros de Burgos y a 5 de la estación de Herrera. Carretera de Herrera a Sotresgudo. Produce cereales, vinos y ganado.

Sotresgudo. — Lugar de 510 habitantes, a 53 kilómetros de Burgos y a 12 de la estación de Herrera. Carreteras a Herrera, Alar del Rey y Villadiego. Cosecha cereales.

Tapia. — Lugar de 304 habitantes, a 40 kilómetros de Burgos y a 24 de la estación de Herrera. Produce cereales, vinos, frutas y ganado.

Tobar. — Villa de 193 habitantes, a 32 kilómetros de Burgos, cuya estación es la más cercana. Cosecha cereales y patatas. Tiene agregado El Barrio.

Urbel del Castillo. — Lugar de 527 habitantes, a 36 kilómetros de Burgos, cuya estación es la más cercana. Cosecha cereales. Hay agregados los lugares La Nuez de Arriba y Quintana del Pino.

Valcárceres (Los). — Lugar de 521 habitantes, a 42 kilómetros de Burgos, cuya estación es la más cercana. Produce cereales y ganadería. Hay agregados los lugares de Fuencivil y Quintanilla de la Presa.

Valle de Valdelucio. — Ayuntamiento de 1,378 habitantes, compuesto por los lugares de Quintanas de Valdelucio (que es la capital), Corralejo, Escuderos, Fuencaliente de Lucio, Llanillo, Mundilla, Paul, Pedrosa de Arcellares, Penedo de la Escalera, La Riba de Villadiego, Solanas de Valdelucio y Villaescobedo. La capital dista 67 kilómetros de Burgos y 12 de la estación de Aguilar de Campóo. Produce cereales y ganado.

Villahizán de Treviño. — Lugar de 463 habitantes, a 42 kilómetros de Burgos y a 23 de la estación de Osorno. Cosecha cereales y vinos.

Villalbilla de Villadiego. — Lugar de 265 habitantes, a 41 kilómetros de Burgos y a 27 de la estación de Herrera. Produce cereales y ganado. Hay agregado el lugar Tablada de Villadiego.

Villamartín de Villadiego. — Lugar de 345 habitantes, a 63 kilómetros de Burgos y a 18 de la estación de Alar-San Quirce. Produce cereales y ganado. Hay agregado el lugar Rebolledo de Traspaña.

Villamayor de Treviño. — Lugar de 385 habitantes, a 41 kilómetros de Burgos y a 19 de la estación de Osorno. Carretera de Villadiego a Melgar de Fernamental. Produce cereales, vinos y ganado.

Villanueva de Odra. — Lugar de 379 habitantes, a 45 kilómetros de Burgos y a 26 de la estación de Herrera. Cosecha cereales.

Villanueva de Puerta. — Lugar de 389 habitantes, a 44 kilómetros de Burgos y a 29 de la estación de Alar-San Quirce. Cosecha cereales. Hay agregados los lugares Boada de Villadiego, Hormicedo e Icedo.

Villavedón. — Lugar de 440 habitantes, a 52 kilómetros de Burgos y a 17 de la estación de Herrera. Produce cereales y patatas. Hay agregados los lugares Palazuelos de Villadiego y Rioparaiso.

Villegas. — Villa de 666 habitantes, a 34 kilómetros

de Burgos y a 30 de la estación de Osorno. Carretera de Villadiego a Castrogeriz. Produce cereales, legumbres y ganado. Hay agregado el lugar de Villamorón.

Villusto. — Villa de 224 habitantes, a 43 kilómetros de Burgos y a 22 de la estación de Herrera. Cosecha cereales.

Zarzosa de Riopisuerga. — Lugar de 297 habitantes, a 60 kilómetros de Burgos y a 10 de la estación de Herrera. Produce cereales, vinos y ganado.

PARTIDO JUDICIAL DE VILLARCAYO

Es el más septentrional de la provincia, y tiene sus confines: al N., con las provincias de Santander y Vizcaya; al E., con la de Álava y el término municipal de Orduña, que pertenece a la de Vizcaya; al SE., con el partido de Miranda de Ebro; al S., con el de Briviesca, y, al SO. y O., con el de Sedano.

Por la región del N. se desarrollan los montes Somo de Pas, con los puertos de la Magdalena y de las Estacas de Trueba, el pico Valnera y los portillos de Lunada y de la Sía, y los montes de Ordunte, con el puerto de San Fernando o de los Tornos y el monte Ocejo. Al NE. surge la Peña de Igaña, y al SO. de la misma, algo hacia el centro, la Peña Mayor. Por Oriente aparecen la Sierra Salvada, la de Boveda y la Peña de Villafria; por Occidente la sierra de Puertecillo de Tudanca, y, al E. de la misma, a la otra parte del río Ebro, la sierra de Tesla. Las altitudes más importantes fueron indicadas al describir la provincia.

Casi todas las aguas pertenecen al mencionado río Ebro, cuya corriente circula por las regiones sudoccidental y meridional del partido, señalando en un buen trecho sus confines. Los ríos Losa y Neila, que son los principales afluentes del Ebro en esta jurisdicción, se desarrollan por entero dentro de la misma; siendo tributarios del Neila: el Salón, el Trueba, el Torme y el Nela. Por el NE. se forman varias pequeñas corrientes que van a verter en la ría de Bilbao.

La línea férrea de Bilbao a La Robla atraviesa por la región septentrional, y las principales carreteras que circulan por el partido son: la de Burgos a Santander, que cruza de S. a N., echando un ramal por la izquierda hacia Reinosa; la de Soncillo a Valmaseda y Bilbao, que se cruza con la anterior en las cercanías de Bercedo; la de Espinosa de los Monteros a Vega de Pas, por el puerto de las Estacas de Trueba; las de Villarcayo a Puentedey y a Medina de Pomar; la de Mercadillo a Arciniega; la de Miranda de Ebro a Bilbao, por Berbezana; la de Briviesca a Río de Losa y San Llorente, por Trespaderne, donde recibe un ramal procedente de Espinosa de los Monteros y otro de Puentelearrá, y la de Puente Arenas a La Horadada, que anda inmediata al curso del Ebro.

Los ayuntamientos comprendidos en este partido son: Villarcayo, Aforados de Moneo, Los Altos de Valdivielso, Berberana, Bocos, Espinosa de los Monteros, Junta de la Cerca, Junta de Oteo, Junta de Río de Losa, Junta de San Martín de Losa, Junta de Traslaloma, Junta de Villalba de Losa, Jurisdicción de San Zadornil, Medina de Pomar, Merindad de Castilla la Vieja, Merindad de Cuesta-Urria, Merindad de Montija, Merindad de Sotoscueva, Merindad de Valdeporres, Merindad de Valdivielso, Partido de la Sierra en Tobalina, Trespaderne, Valle de Manzanedo, Valle de Mena, Valle de Tobalina y Villaescusa del Butrón.

Villarcayo. — Villa de 930 habitantes, a 75 kilómetros de Burgos y a 21 de la estación de Bercedo. Carreteras a Burgos, Santander, Medina de Pomar y Puentedey. Servicio de carruajes diario a Burgos, a Briviesca, a Bercedo y a Miranda de Ebro. La baña el río Nela. Cosecha principalmente cereales. Celebra ferias del 8 al 10 de Mayo y los días de la Ascensión y de Corpus. Mercados los lunes.

Aforados de Moneo. — Ayuntamiento de 398 habitantes, compuesto por la villa de Moneo y los lugares de Villarán y Bustillo de Villarcayo. Dista 70 kilómetros de Burgos y 22 de la estación de Bercedo. Carretera de Medina de Pomar a Trespaderne. Cosecha cereales.

Altos de Valdivielso (Los). — Ayuntamiento de 1,639 habitantes, compuesto por los lugares de Dobro (que es la capital), Escóbados de Abajo, Escóbados de Arriba, Haedo del Butrón, Herrera de Valdivielso, Huéspedea, Madrid de las Caderechas, Porquera del Butrón, Quintanilla Colina, Tubilleja, Tudanca y Villalta. La capital dista de Burgos 63 kilómetros y de la estación de Bercedo 36. Produce cereales y ganado.

Berberana. — Villa de 383 habitantes, a 91 kilómetros de Burgos y a 10 de la estación de Orduña. Carretera de Bilbao a Miranda de Ebro. Produce cereales y ganado. Hay agregada la villa de Valpuesta.

Bocos. — Villa de 189 habitantes, a 79 kilómetros de Burgos y a 16 de la estación de Bercedo. Carretera de Burgos a Santander. Cosecha cereales.

Espinosa de los Monteros. — Villa de 3,882 habitantes, a 98 kilómetros de Burgos, con estación de ferrocarril. Carreteras a Soncillo, Vega de Pas y Bilbao. Produce cereales, patatas y ganado. Tiene agregados los lugares de Bárcenas, Para, Quintana de los Prados y Santa Olalla, y los importantes caseríos Lasía, Lunada, Rioseco y Trueba.

Junta de la Cerca. — Ayuntamiento de 1,949 habitantes, a 90 kilómetros de Burgos y a 16 de la estación de Bercedo. Está compuesto por los lugares de La Cerca (que es la capital), Angosto, Betarres, Bóveda de la Rivera, Criales, Quintanamacé, Recuenco, La Riba, Rosales, Rosío, Salinas de Rosío, San Martín de Mancobo, Santurde, Torres, Villamor, Villanueva de Rosales, Villate, Villatomil y Villota. En Salinas de Rosío hay un establecimiento balneario de aguas sulfurosas frías. Cosecha cereales.

Junta de Oteo. — Ayuntamiento de 2,115 habitantes, a 77 kilómetros de Burgos y a 10 de la estación de Vigo-Siones. Se compone de los lugares de Oteo (que es la capital), Baró, Cabañes de Oteo, Calzada, Castresana, Castriciones, Gobantes, Lastras de la Torre, Momediano, Návagos, Paresotas, Perex, Quincoces de Yuso, Relloso, Robredo de Losa, Vescolides, Villabasil y Villafria de Losa, y el barrio San Miguel de Relloso. Produce cereales y ganado.

Junta de Río de Losa. — Ayuntamiento de 605 habitantes, a 98 kilómetros de Burgos y a 28 de la estación de Orduña. Está formado por los lugares de Río de Losa (que es la capital), Quintanilla la Ojada, San Llorente, San Pantaleón de Losa y Villaluenga. Cosecha cereales.

Junta de San Martín de Losa. — Ayuntamiento de 717 habitantes, a 100 kilómetros de Burgos y a 15 de la estación de Orduña. Consta de los lugares: Fresno de Losa (que es la capital), Aostri, Hozalla, Llorenoz, Mambliga,

San Martín de Losa, Villalambrús y Villaño. Cosecha cereales.

Junta de Traslaloma. — Ayuntamiento de 1,114 habitantes, a 97 kilómetros de Burgos y a 5 de la estación de Cadagua. Consta de los lugares de Castrobarro (que es la capital), Colina, Cubillos de Losa, Las Eras, Lastras de las Eras, Muga, Tabliega, Villalacre, Villatarás y Villaventín. Cosecha cereales y patatas.

Junta de Villalba de Losa. — Ayuntamiento de 883 habitantes, a 93 kilómetros de Burgos y a 10 de la estación de Orduña. Consta de la villa de Villalba de Losa (que es la capital), y de los lugares Barriga, Lastras de Teza, Mijala, Murita, Teza, Villacián, Villota y Zaballa. Cosecha cereales.

Jurisdicción de San Zadornil. — Ayuntamiento de 419 habitantes, a 98 kilómetros de Burgos y a 25 de la estación de Poves. Consta de la villa de San Zadornil (que es la capital), y los lugares Arroyo de San Zadornil, San Millán de San Zadornil y Villafria de San Zadornil. Produce maderas, cereales y castañas.

Medina de Pomar. — Ciudad de 2,059 habitantes, a 82 kilómetros de Burgos y a 19 de la estación de Bercedo. Carreteras a Villarcayo, Trespaderne y Espinosa de los Monteros. Cosecha principalmente cereales. Hay fábricas de chocolate, de curtidos y una de electricidad. Celebra ferias el 18 de Julio, el 29 de Septiembre y el día de la Ascensión. Mercados los jueves. Tiene agregados los barrios de Pomar, El Vado y Villacomparada, y los arrabales de San Miguel o El Puente, Santa Clara y Villamar.

Merindad de Castilla la Vieja. — Ayuntamiento de 3,463 habitantes, a 76 kilómetros de Burgos y a 20 de la estación de Pedrosa. Consta de los lugares de Cigüenza (que es la capital), Andino, Bisjueces, Campo, Casillas, Escanduso, Escaño, Fresnedo, Horna, Incinillas, Miñón, Mozares, La Quintana de Rueda, Quintanilla-Jocigüenza, Remolino, Salazar, Santa Cruz de Andino, Torme, Tubilla, Villacanes, Villacomparada de Rueda, Villalaín, Villamezán, Villanueva la Blanca, Villanueva la Lastra y Villanueva la Rad; las aldeas La Aldea, Barriosuso, Barruelo, Barruso, Céspedes y Quintanilla de los Adrianos, y la villa de Villarias. Cosecha principalmente cereales.

Merindad de Cuesta-Urria. — Ayuntamiento de 1,757 habitantes, a 83 kilómetros de Burgos y a 29 de la estación de Bercedo. Consta de las villas de Nofuentes (que es la capital), Ael, Almendres, Baillo, Casares, Estramiana, Hierro, Lechedo, Mijangos, Paralacuesta, Pradolamata, Quintana-Entrepeñas, Quintanalacuesta, Quintanilla-Montecabezas, Las Quintanillas, San Cristóbal de Almendres, Santa Coloma, Urria, Valdelacuesta, Valmayor de Cuesta-Urria, Villamagrín y Villapanillo. Cosecha cereales y frutas.

Merindad de Montija. — Ayuntamiento de 2,851 habitantes, a 93 kilómetros de Burgos. Carretera de Burgos a Santander. Consta de los lugares de Villasante (que es la capital), Agüera, Baranda, Bárcena de Pienza, Barcenillas del Ribero, Bercedo (con estación de ferrocarril), Cuestaedo, Gayangos (con balneario de aguas sulfurosas), Hedesa, Loma de Montija, Montecillo, Noceco, Quintanaedo, Quintanilla de Pienza, Quintanilla-Sopeña, Revilla de Pienza, San Pelayo y Villalázara, y el barrio de El Ribero. Cosecha cereales y patatas.

Merindad de Sotoscueva. — Ayuntamiento de 2,988 habitantes, a 15 kilómetros de Burgos. Consta de los lugares:

Cueva de San Bernabé (que es la capital), Barcenillas de Cerezos, Bedón, Butrera, Cogullos, Cornejo, Entrambosríos, Haedo de Linares, Hornillalastra, Hornillalatorre, Hornillayuso, Linares, Nela, La Parte de Sotoscueva, Pedra, Quintanilla del Rebollar, Quintanilla-Sotoscueva, Quintanilla Valdebodres, Quisicedo, El Rebollar (con apeadero), Redondo (con estación de ferrocarril), Sobrepeña, Vallejo, Villabáscones y Villamartín de Sotoscueva. Produce maderas y cereales.

Merindad de Valdeporres. — Ayuntamiento de 2,293 habitantes, a 96 kilómetros de Burgos. Consta de los lugares de Pedrosa (que es la capital y tiene estación de ferrocarril), Brizuela, Busuela, Ciudad de Valdeporres, Dosante, Haedo de las Puebas, Leva, Puentedey, Quintanabaldo, Robredo de las Puebas, San Martín de las Ollas, San Martín de Porres, Santelices y Villavés, y la villa de Rozas. Produce patatas y ganado.

Merindad de Valdivielso. — Ayuntamiento de 2,439 habitantes, a 62 kilómetros de Burgos y a 34 de la estación de Bercedo. Consta de los lugares de El Almiñé (que es la capital), Arroyo de Valdivielso, Condado, Hoz de Valdivielso, Panizares, Población de Valdivielso, Puente-Arenas, Quecedo, Quintana de Valdivielso, Santa Olalla de Valdivielso, Tartalés de los Montes, Toba de Valdivielso, Valdenoceda y Valhermosa. Cosecha cereales y frutas.

Partido de la Sierra en Tobalina. — Ayuntamiento de 550 habitantes, a 71 kilómetros de Burgos y a 18 de la estación de Calzada de Bureba. Consta de las villas de Valderrama (que es la capital), Cubilla, Ranera, Villanueva de los Montes y Zangandez. Produce patatas y cereales.

Trespaderne. — Villa de 807 habitantes, a 77 kilómetros de Burgos y a 36 de las estaciones de Briviesca y de Bercedo. Carreteras a Santander, Río de Losa, Miranda de Ebro y Briviesca. Cosecha cereales, judías, frutas y vino chacolí. Celebra ferias el 27 y 28 de Octubre y el 27 y 28 de Noviembre; mercados los domingos. Hay agregadas las villas Arroyuelo, Palazuelos de Cuesta-Urria y Tartalés de Cilla.

Valle de Manzanedo. — Ayuntamiento de 977 habitantes, a 75 kilómetros de Burgos y a 20 de la estación de Soncillo. Consta de los lugares de Manzanedo (que es la capital), Argés, Consortes, Cueva de Manzanedo, Fuente Humorera, Manzanedillo, Peñalba de Manzanedo, Quintana del Rojo, San Martín del Rojo, San Miguel de Cornezuelo y Villasopliz, y la granja San Cristóbal de Rioseco. Cosecha principalmente cereales.

Valle de Mena. — Ayuntamiento de 5,972 habitantes, a 111 kilómetros de Burgos. Consta de la villa de Villasana de Mena (que es la capital); los lugares de Angulo, Anzo, Apeadero de Cantoral-Vivanco, Apeadero de Menamayor, Arceo, Artieta, Ayega, Barrasa, Berrandúlez, Bortedo, Burceña, Cadagua (con estación de ferrocarril), Campillo de Mena, Caniego, Carrasquedo, Ciella, Cilieza, Cirión, Concejero, Covides, Entrambasaguas, Gijano, Haedillo, Hornes, Hoz de Mena, Irús, Leciñana de Mena, Lezana de Mena, Lorcío, Llano de Mena, Maltrana, Maltranilla, Medianas, Menamayor (con apeadero), Montiano, Nava de Ordunte, Opio, Ordejón de Ordunte, Ovilla, Partearroyo, La Presilla, Ribota de Ordunte, Río de Mena, Santa Cruz de Mena, Santa María del Llano de Tudela, Santa Olaja, Santecilla, Santiago de Tudela, Siones, Sopeñano, Taranco, Ungo, Vallejo, Vallejuelo, Valluerca, Ventades, Viérgol, El Vigo, Villanueva de Mena, Villasuso de Mena y Vivanco, y los barrios Las Casetas, Mer-

cadillo, Orrantía, Los Paradores de Taranco y Prado; las casas de labor La Granja de Ribota; la ermita San Bartolomé de los Montes; las estaciones de ferrocarril de Arlaberrón, Cadagua, Mercadillo, Hungo-Nava y Vigo-Siones, y el apeadero de Anzo. Produce principalmente cereales y ganado.

Valle de Tobalina. — Ayuntamiento de 4,020 habitantes, a 89 kilómetros de Burgos y a 34 de la estación de Miranda de Ebro. Consta de las villas de Quintana-Martín Galíndez (que es la capital), Barcina del Barco, Cadiñanos, Cebolleros, Cuezva, Gabanes, Garoña, Hedeso, Herrán, Imaña, Leciñana de Tobalina, Lomana, Lozares de Tobalina, Mijaralengua, Montejo de Cevas (con balneario de

aguas bicarbonatado-sódicas), Montejo de San Miguel, Orbañanos, La Orden, Pajares, Pangusión, Parayuelo, Pedrosa de Tobalina, Plagaro, La Prada, Quintana-María, Ruedo, Revilla de Herrán, Rufrancos, San Martín de Don, Santa María de Garoña, Santocildes, Santotis, Tobalinilla, Valujera, Las Viadas, Villaescusa de Tobalina, Villanueva del Grillo, Villavedeo y Virnés, y el barrio de Promediaño. Produce cereales y vinos. Hay fábrica de electricidad en la capital.

Villaescusa del Butrón. — Villa de 261 habitantes, a 50 kilómetros de Burgos y a 40 de la estación de Cabañas de Virtus. Produce cereales, legumbres, tubérculos y ganadería. Hay agregado el lugar de Huidobro.

Provincia de Logroño

Se encuentra en la región oriental de Castilla la Vieja, entre los 41° 55' y 42° 39' latitud N. y los 0° 31' y 2° 1' longitud E. del meridiano de Madrid.

Tiene sus confines: al N., con las provincias de Álava y Navarra; al E., con esta última; al SE., en muy pequeña extensión, con la de Zaragoza; al S., con la de Soria, y, al O. y NO., con la de Burgos.

La superficie total es de 5,041'12 kilómetros cuadrados y el número de sus habitantes de 188,235; resultando una densidad de 37'34 habitantes por kilómetro cuadrado.

En lo eclesiástico se halla repartida entre las diócesis de Calahorra y Burgos; en lo militar corresponde al 5.º Cuerpo de

Ejército, cuya capital es Zaragoza, de cuyo Distrito Universitario depende también, en lo que se refiere a la enseñanza, y de las Audiencias Provincial y Territorial de Burgos, en lo judicial; hallándose dividida en los partidos de Logroño, Alfaro, Arnedo, Calahorra, Cervera del Río Alhama, Haro, Nájera, Santo Domingo de la Calzada y Torrecilla en Cameros.

Orografía. — En la región septentrional de la provincia se hallan los Montes Obarenes y la sierra de Toloño, situados, respectivamente, a la derecha y a la izquierda de la corriente del Ebro.

De E. a NO., a la margen diestra del expresado río, se desarrolla la hermosa, llana y fértil comarca conocida por La Rioja, la cual se divide en Alta y Baja, y coge todo el largo de la provincia.

La zona meridional y sudoccidental es muy montañosa y sus principales montes, de E. a O., son: el Pelado de Yerga, que se eleva a 1,101 metros; la sierra de La Alcarama; la Peña Isasa, cuya cumbre más eminente alcanza 1,250 metros; la sierra de Archena; la sierra La Hez, con el pico Cabi-Monteros (1,388 metros); la sierra de Ayedo

de Santiago, con el Monte Real (1,682 metros); el cerro de la Atalaya; los Montes de Hostaza y el cerro Castillo (1,454 metros); la sierra de Pineda (1,801 metros); la sierra Cebollera, en cuyo pico alcanza 2,189 metros y en los puertos de la Cola y de Piqueras 1,845 y 1,710 metros respectivamente; los territorios montañosos conocidos por Camero

Nuevo y Camero Viejo; la sierra de Camero Nuevo, que en las Cumbres del Serriadero logra 1,382 metros; la de Moncalvillo (1,491 metros); la de Hormazal; la de Urbión, cuyo pico tiene 2,246 metros; la Triguera; la de Castejón (1,743 metros); las peñas de las Tres Marías; La Hoz; las peñas del Oro, con el cerro Pancrudo; la sierra de San

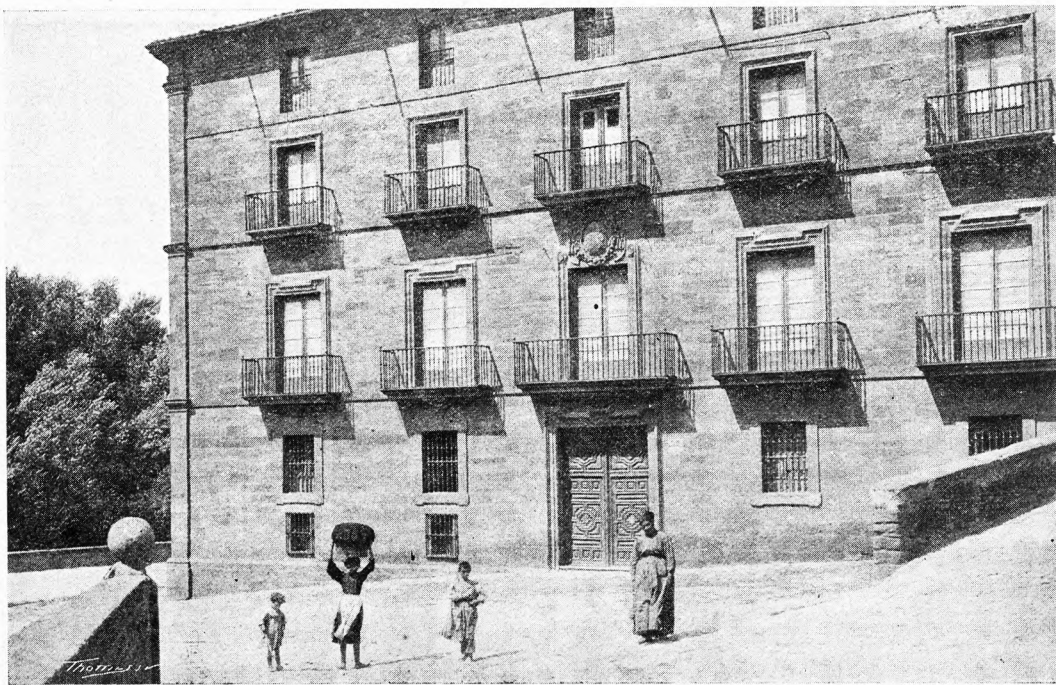

Palacio del Obispo de Calahorra

Lorenzo (2,303 metros); el collado del Hormigal y pico Chilizarrias (1,826 metros); la sierra de la Demanda, en cuyo puerto alcanza 1,980 metros, y los montes de Yuso (1,196 metros).

Hidrografía. — Todas las aguas de esta provincia corresponden a la cuenca del Ebro, cuyo río sigue toda la extensión de los límites septentrionales y nororientales, marcándoles casi siempre y apartándose poco de ellos en las secciones donde no les señala.

Exceptuando unas pequeñas corrientes que se forman en la sierra de Toloño y vierten al Ebro por su margen izquierda, todas las demás de la provincia afluyen a dicho río por la derecha.

Las principales entre estas corrientes son, de O. a E.: el río Tirón, con el Lochigo, el Ojallera y el arroyo Ea; el Zamaca; el Najerilla, con el Tuerto, el Cárdenas, los arroyos Tobía, Calamantis, Gatón, Brieva, Riofrío y Portilla, y los ríos Jalde y Neilla; el Iregua; el Leza, con el Jibera, el Mayor y el Yanguas; el Cidacos, con el arroyo Manzanares, y el Alhama, con el Linares y los arroyos Valverde y Añamaza.