

métricos de legumbre; a guisantes, 1,473 hectáreas, con 4,551 quintales métricos de legumbre; a judías, 1,160 hectáreas, con 8,269 quintales métricos de legumbre; a algarroba, 319 hectáreas, con 1,265 quintales métricos de fruto; a lentejas, 45 hectáreas, con 190 quintales métricos de fruto; a almortas, 542 hectáreas, con 1,632 quintales métricos de fruto, y a yeros, 357 hectáreas, con 948 quintales métricos de fruto. A más de estos productos, se cosechan frutas, especialmente sandías y melones de muy buena calidad, patatas y hortalizas.

También la riqueza pecuaria tiene importancia, apesar de la escasez de los pastos y de la devastación forestal. Según la última estadística de la sección correspondiente del Ministerio de Fomento (1918), existían en esta provincia: 11,616 cabezas de ganado caballar; 49,889, de mular; 30,787, de asnal; 28,293, de vacuno; 809,535, de lanar; 357,384, de cabrío, y 97,483, de cerda.

En la especie lanar, predomina la raza merina, estante y trashumante; la vacuna es del país, con especial aptitud para carne; criase en gran cantidad el ganado cabrío, de buena raza, también para carne, pues gran parte de los montes no pueden destinarse a otro género de ganado; el de cerda pertenece a las razas andaluza y extremeña.

En la especie vacuna, destinada a la producción lechera, se han ensayado cruzamientos con las razas suiza y holandesa, y, en la cabría, van efectuándose, con buenos resultados, con la *japiot*.

Las transacciones se llevan a cabo en las ferias o en las mismas dehesas, con los tratantes, a un tanto alzado.

*Industria y comercio.* — La explotación minera constituye la principal industria de la provincia, pero también empiezan a tomar incremento otras manufacturas, especialmente las que guardan relación con la agricultura. Fabricanse harinas, curtidos, alcoholes y aguardientes, aceites, quesos, chocolate, bebidas gaseosas, calzado, etc., etc. Hay fábricas de electricidad y de gas para el alumbrado en diversas poblaciones y telares de paños burdos, fajas, mantas y estameñas. El comercio de exportación se efectúa casi exclusivamente con los productos minerales y agrícolas, y el de importación comprende infinidad de artículos que no se producen en el país. La cifra del giro comercial de la provincia observa fluctuaciones muy importantes según el resultado de las cosechas, pues la agricultura es, como ya hemos indicado, la base de la riqueza de Ciudad Real.

*Vías de comunicación.* — La línea férrea que va de Madrid a Ciudad Real, Badajoz y Lisboa, entra en la provincia por el N., descendiendo hasta Puertollano, en cuyo punto toma la dirección O. La de Madrid a Córdoba, Sevilla y Huelva, penetra en el territorio de Ciudad Real por el NE.; atraviesa de parte a parte la región oriental, por Alcázar de San Juan, Manzanares y Valdepeñas, dirigiéndose al puerto de Despeñaperros e internándose poco después en la provincia de Córdoba. De la estación de Alcázar de San Juan, en la última línea expresada, se desprende un ramal que conduce a Alicante; en la de Manzanares se inicia otro que va a Ciudad Real, por Daimiel y Almagro; de la de Valdepeñas arranca otro que muere en Puertollano, y, de este último punto, se desprende un ferrocarril minero que se dirige hacia Almodóvar del Campo y minas de San Quintín.

Las carreteras de primer orden son: la de Madrid a Cádiz, por Ocaña y Córdoba, y la de Puerto-Lápiche a Ciudad Real, por Daimiel, las cuales suman, dentro de la

provincia, una longitud de 173'873 kilómetros construídos. De segundo orden hay las siguientes: de Almagro a Alcazar, por Valdepeñas e Infantes; de Toledo a Ciudad Real, por Orgaz, Fuente el Fresno y Malagón; de Cuenca a Alcázar de San Juan, por Olivares y Belmonte; de Almadén a Almadenejos; de Pedro Muñoz a Tomelloso, por la estación de Záncara; de Quintanar de la Orden a Pedro Muñoz, por El Toboso; de Manzanares a Infantes, por La Solana y Membrilla; de Infantes (Almagro a Alcazar) a Cózar (Valdepeñas a La Ventilla de Fernández); de Puerto-Lápiche (Madrid a Cádiz) a Alcázar de San Juan, por Herencia; de Daimiel a Villacarrillo, por Valdepeñas, Torrenueva, Castellar de Santiago, Aldequemada y Navas de San Antonio; de Valdepeñas a la Ventilla de Fernández, por Cózar, Torre de Juan Abad, Villamanrique, La Maraños y Mata Fria; de El Bonillo a Madrideojos, por Tomelloso, Alcázar de San Juan, Villafranca de los Caballeros y Camuñas; de Villamanrique (Úbeda a Villamanrique) a Carrizosa, por Puebla del Príncipe, Almedina e Infantes; de Santa Cruz de Mudela a Santa Cruz de los Cañamos, por Torrenueva, Torre de Juan Abad y Almedina; de Argamasilla de Alba a Ossa de Montiel, por la margen derecha del Guadiana, Lagunas de Riudera y final de la Laguna Concejo, con ramal de este último punto a la carretera más próxima, por La Laguna Blanca; de Úbeda a Villamanrique (Valdepeñas a La Ventilla de Fernández), por Sabiote, Castellar de Santisteban, Matizán, Venta de los Santos y Ventaquemada, y de Montiel a La Venta de Pepés (Albacete a Jaén), por Villanueva de la Fuente. Estas carreteras miden, dentro de la provincia, 433'387 kilómetros construídos, 22'585 en construcción, 137'118 en proyecto aprobado y 74'500 en estudio.

Las carreteras de tercer orden son muy numerosas y su longitud total es de 462'673 kilómetros construídos, 195'162 en construcción, 510,954 en proyecto aprobado, 235'084 en estudio y 368 sin estudiar. Las carreteras provinciales miden 51'605 kilómetros construídos; los caminos vecinales, construídos o auxiliados por el Estado, tienen 75'930 kilómetros construídos y 19'799 en construcción, y los construídos o auxiliados por la Diputación miden 60'819 kilómetros construídos y 13'799 en construcción.

## PARTIDO JUDICIAL DE CIUDAD REAL

Hállase situado al centro de la provincia, limitando: al N., con los partidos de Piedrabuena y Daimiel; al E., con el último nombrado y el de Almagro; al S., con el de Almodóvar del Campo, y, al O., con el mismo y el de Piedrabuena.

Aunque se halla en su mayor parte comprendido en la región llana de La Mancha, desarróllanse algunos accidentes por el territorio, el mayor de los cuales es el Monte Paños (695 metros), situado al O., no lejos de la capital.

El Guadiana entra por el N., regando extensamente las regiones septentrional y occidental, recibiendo, dentro de la jurisdicción, las aguas del Bañuelos. El Jabalón, que baña la zona meridional, entra en el partido por el E. y sale por el O., internándose en el de Almodóvar del Campo, donde afluye también al Guadiana. En la parte septentrional, al N. de la capital y cerca de la corriente del último nombrado río, se forma la laguna Romani.

La línea férrea de Madrid a Ciudad Real, Badajoz y Lisboa, entra por el N. y sale por el S. del partido, y un ramal que procede de Manzanares, entra por el E. y muere



en la capital. Partiendo de la misma, las carreteras toman las siguientes direcciones: de Fuente el Fresno; de Daimiel, por Carrión de Calatrava y Torralba; de La Calzada de Calatrava; de Puertollano, por Poblete y Cañada, y de Porzuna. Hay algunas más en construcción.

Abarca los ayuntamientos de Ciudad Real, Ballesteros, Cañada de Calatrava, Carrión de Calatrava, Miguelturra, Poblete, Torralba de Calatrava y Villar del Pozo.

CIUDAD REAL. — Ciudad de 16,372 habitantes, a 168 kilómetros de Madrid, por carretera, y a 175 por ferrocarril, situada en terreno llano, a la izquierda del río Guadiana, del que dista unos 5 kilómetros. Hállase a los  $38^{\circ} 59' 12''$  de latitud N. y los  $0^{\circ} 14' 37''$  de longitud O. del meridiano de Madrid. Su altitud, señalada en la estación del ferrocarril, es de 635'063 metros. El clima, según los últimos experimentos, resulta ser el siguiente: temperatura media de las máximas, durante el año,  $22^{\circ} 3$ ; media de las mínimas,  $7^{\circ} 6$ ; máxima absoluta,  $43^{\circ} 4$ ; mínima absoluta,  $11^{\circ} 2$ . La altura, en milímetros, de la lluvia, es de 456'7, y, la dirección dominante del viento, Oeste.

Es capital de la provincia de su nombre; tiene Sede Episcopal, sufragánea de la Metropolitana de Toledo, siendo el Obispo, Prior de las Ordenes Militares; hay Gobierno Militar, correspondiente a la primera Región o Cuerpo de Ejército; Diputación Provincial, Audiencia Provincial, Jefatura de Distrito Forestal, Escuela de Artes y Oficios, Escuela Normal de Maestras, Consejo Provincial de Fomento, Jefaturas del Servicio Agronómico de la Región Manchega y Catastral, Delegación de Hacienda, Jefaturas de Ingenieros de Minas y de Montes, Instituto Provincial, Junta de Instrucción Pública, Jefatura de Obras Públicas, Seminario Conciliar, Junta de Sanidad, Colegios de Farmacéuticos y de Médicos, Escuela práctica de Agricultura, Granja Agrícola y Biblioteca Provincial.

Débase la fundación de la ciudad a Alfonso X, quien la hizo edificar con el nombre de *Villa Real*, en el sitio conocido por *Pozuelo Seco de Don Gil*, del término de Alarcos, ciudad demolida por el moro Miramamolín Aben Jusus, a últimos del siglo XII.

En Ciudad Real fundó Fernando III la célebre «Santa Hermandad» para la persecución de malhechores.

Consérvanse, aunque muy arruinadas, las murallas que defendieron la ciudad, a la que dan entrada siete puertas, llamadas: de Toledo, de la Ciruela, de Alarcón, Carmen, de Granada, de Santa María y de Mata. La más interesante es la de Toledo, cuyos esbeltos arcos de herradura se abren bajo atrevidas ojivas, apoyadas en las recias torres cuadradas que flanquean la entrada. Hace algunos años fué restaurada con bastante acierto la de la Ciruela, que se halla inmediata a la estación del ferrocarril.

Las calles de Ciudad Real son generalmente anchas, largas y rectas. Cuenta con buenos edificios antiguos y modernos, sobresaliendo entre los primeros la Catedral, que antes fué parroquia de Santa María del Prado. Consta este templo de una sola nave, esbeltísima, de 50 metros de longitud y 17 de latitud; la bóveda pertenece al estilo gótico decadente; el retablo mayor es muy notable y corresponde al gusto del renacimiento español; adherida al mismo está la hermosa sillería de coro que cierra el presbiterio por ambos lados. El aspecto exterior es poco notable; en el ábside se abren grandes ventanales góticos y a los lados se admira una bonita portada y algunas ventanas de gusto plateresco. La torre campanario es sencilla y de estilo

Renacimiento. En el interior del templo se guardan los estandartes que sirven para las proclamaciones de los reyes.

Hay dos iglesias parroquiales notables por su antigüedad: la de San Pedro y la de Santiago. En la primera se admiran, en el exterior, dos bellísimas portadas y una torre cuadrada con reloj, y el interior se compone de tres espaciosas naves, y contiene una sillería de coro plateresca, muy bella. La de Santiago se halla maltratada por la impericia de los restauradores; presenta una maciza torre, para las campanas, rematada en aguja, muy característica.

Entre los edificios modernos, de carácter público, descuella la nueva Casa Consistorial, construida en 1869 en sustitución de la modesta e incapaz que todavía subsiste en la misma plaza de la Constitución. En la soberbia fachada, greco-romana, de aquel edificio, se ostentan cuatro bellas estatuas representativas de la Justicia, la Prudencia, la Industria y la Agricultura. El interior se halla perfectamente distribuido para su objeto y una magnífica escalera, adornada con estatuas, da acceso a los pisos altos.

También son dignos de ser mencionados los edificios del Banco de España, de la Diputación Provincial, del Hospital, del Hospicio, del Instituto, de la Granja-Escuela de Agricultura, y los palacios de Berronongoa y Almagro.

Al centro de la mencionada plaza de la Constitución hay una fuente, erigida a la memoria de Hernán Pérez del Pulgar, hijo de esta ciudad; la plaza mide más de 4,000 metros cuadrados y fué reparada y embellecida en 1860. También son muy espaciosas y bien urbanizadas las del Pilar y del Hospicio. Entre los paseos de Ciudad Real sobresale el de la Libertad, trazado en un terreno que fué pantanoso, inmediato a la derruida puerta de Calatrava.

El término produce muchos cereales y abundante vino, aceite, frutas y pastos. El comercio tiene vida próspera por proveer a las necesidades de una extensa comarca. Hay fábricas de harinas, chocolate, jabón, curtidos, calzado, aguardientes, gaseosas, alcohol, gas y electricidad. Celebra feria el día 15 de Agosto. Tiene agregados a su ayuntamiento el lugar de Valverde, las aldeas Las Casas y La Poblachuela, y los caseríos Ciruela, El Salobral y Sancho Rey.

*Ballesteros.*—Villa de 1,451 habitantes, a 20 kilómetros de Ciudad Real y a 6 de la estación de Cañada. Produce cereales, aceite, vinos, garbanzos, ganado, aves de corral, miel y cera. Celebra ferias el 2 de Julio y el 2 de Septiembre.

*Cañada de Calatrava.*—Villa de 385 habitantes, a 16 kilómetros de Ciudad Real, con estación. Carretera de Ciudad Real a Puertollano. Produce cereales, aceite y vinos.

*Carrión de Calatrava.*—Villa de 3,894 habitantes, a 9 kilómetros de Ciudad Real, cuya estación es la más cercana. Carretera de Ciudad Real a Daimiel. Cosecha vinos y cereales; cría ganados; tiene fábricas de aguardientes y alcoholes y canteras de yeso. Hay agregado el caserío Dehesa de los Prados.

*Miguelturra.*—Villa de 6,225 habitantes, a 4 kilómetros de Ciudad Real, con estación de ferrocarril. Cosecha aceite, vinos, frutos, cereales y patatas; cría ganado; tiene fábricas de aguardientes, alcoholes, curtidos, géneros de punto y jabón. En su término se halla el establecimiento balneario «Hervideros del Emperador», de aguas clorurado-sódico-sulfurosas. Celebra ferias del 8 al 15 de Septiembre y mercados los sábados. Hay agregados dos pequeños caseríos, llamados Peralbillo Alto y Peralbillo Bajo.

*Poblete.*—Villa de 506 habitantes, a 5 kilómetros de Ciudad Real, cuya estación es la más próxima. Carretera





DIPUTACIÓN PROVINCIAL



CASAS CONSISTORIALES

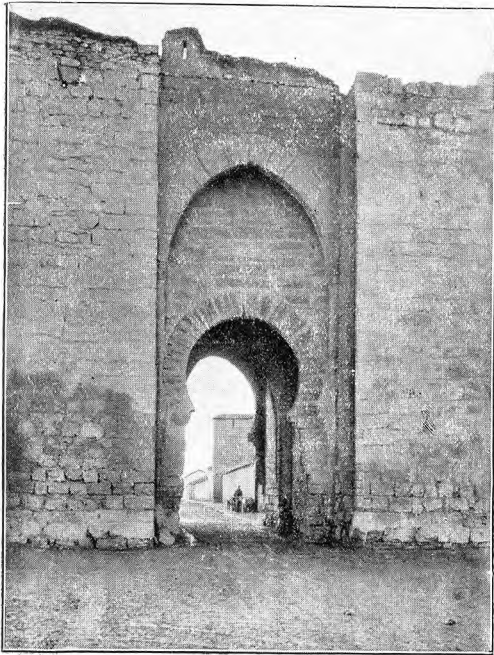

PUERTA DE TOLEDO (EXTERIOR)

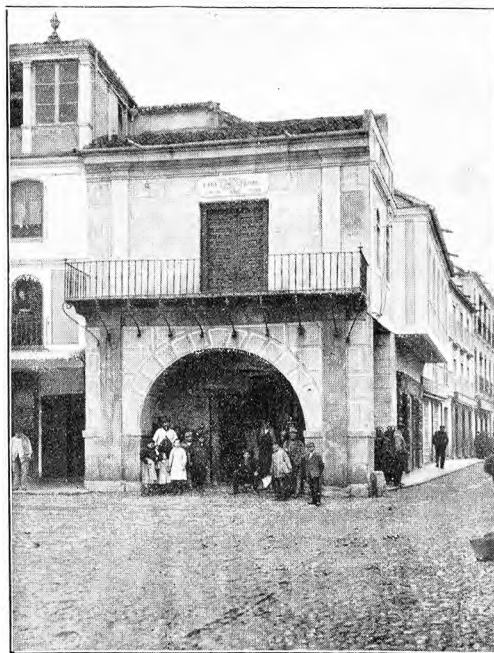

ANTIGUA CASA CONSISTORIAL

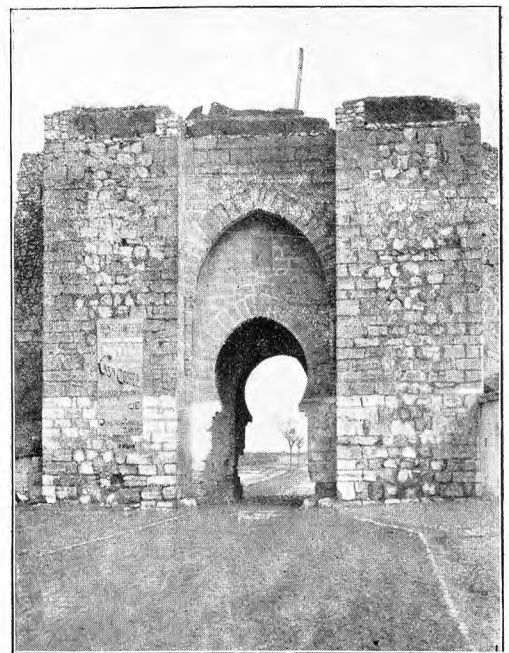

PUERTA DE TOLEDO (INTERIOR)

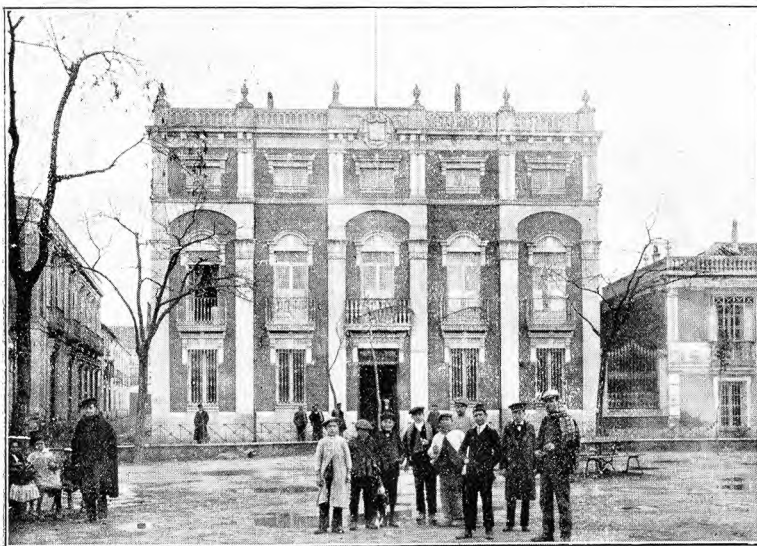

BANCO DE ESPAÑA



LA CATEDRAL



EL HOSPICIO



EL HOSPITAL



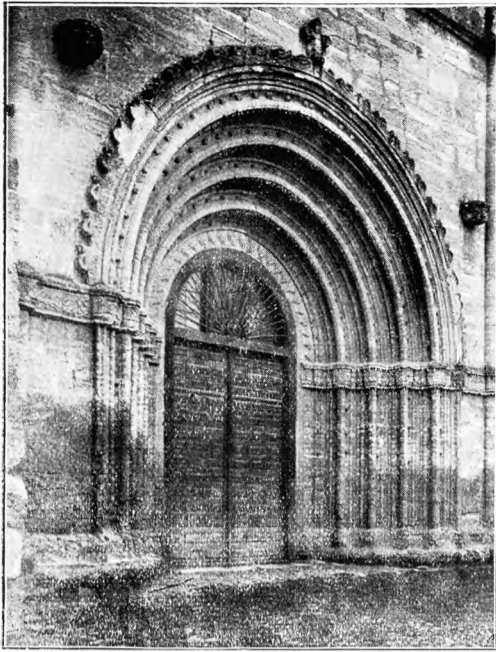

PORTADA DE SAN PEDRO



RETABLO DE LA CATEDRAL

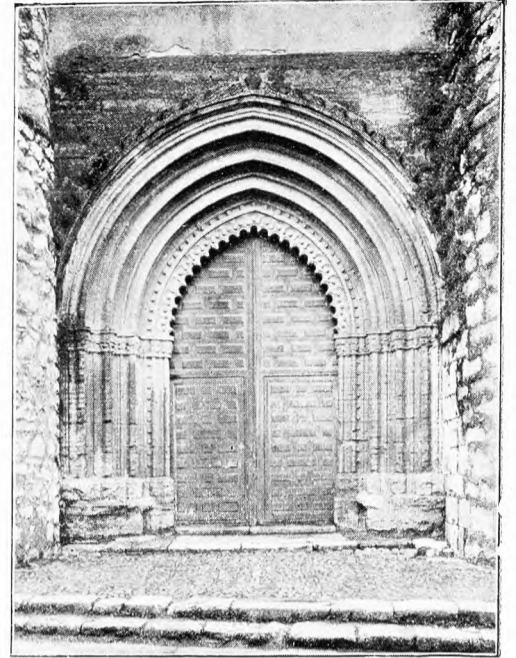

PUERTA OJIVAL DE SAN PEDRO



GRANJA-ESCUELA DE AGRICULTURA



ESTACIÓN DEL FERROCARRIL



TORRE DE SAN PEDRO



TORRE DE SANTIAGO



LA CATEDRAL



PLAZA DE LA CONSTITUCIÓN



EL INSTITUTO



de Ciudad Real a Puertollano. Cosecha cereales, verduras, legumbres y algo de vino.

*Torralba de Calatrava.* — Villa de 4,603 habitantes, a 14 kilómetros de Ciudad Real, cuya estación y la de Daimiel son las más cercanas. Carretera de Ciudad Real a Daimiel. Produce aceite, cereales, vinos, patatas y ganado. Fabrica aguardientes, bebidas gaseosas y jabón. Hay agregado el caserío Campo Mojado.

*Villar del Pozo.* — Villa de 302 habitantes, a 17 kilómetros de Ciudad Real y a 2 de la estación de Cañada. Cosecha cereales, vinos y aceite; explota minas de hierro; tiene un establecimiento balneario de aguas ferruginoso-bicarbonatadas llamado «Hervidores de Villar del Pozo».

#### PARTIDO JUDICIAL DE ALCAZAR DE SAN JUAN

Hállase situado en la región nororiental de la provincia, limitando: al N. y NO., con la de Toledo; al NE., con la de Cuenca; al E., con la de Albacete; al S., con los partidos de Infantes y Manzanares, y, al O., con el último nombrado y el de Daimiel.

Casi todo el territorio forma parte de La Mancha, con inmensas llanuras; a Poniente aparecen algunos accidentes que alcanzan su máxima altitud en las cumbres de los montes Navajo (880 metros) y Horcal (701 metros).

Al extremo SE. se hallan las lagunas de Riudera, donde comienza su curso el Guadiana Alto, que en los tiempos de sequía pasa un buen trecho por debajo la tierra, reapareciendo luego para recibir las aguas del Zancara, y algo más al O. las del Gigüela. El gran canal del Guadiana y la acequia de Socuéllamos riegan extensas regiones; y numerosas lagunas, que hemos ya señalado al describir la provincia, aparecen en la zona septentrional del partido.

Crúzale de N. a S. la línea férrea de Madrid a Córdoba, Sevilla y Huelva, por Alcázar de San Juan, donde también llega de Madrid el ferrocarril que va a Alicante por La Encina, cuya línea, desde Alcázar, toma la dirección E., por donde sale del partido y de la provincia.

Las carreteras que parten de la ciudad de Alcázar de San Juan, se dirigen: una hacia Puerto-Lápiche, otra hacia Pedro Muñoz y otra hacia Tomelloso (parte en construcción). En Puerto-Lápiche, además de la de Alcázar, se juntan otras carreteras que proceden: una de Madrideojos, otra de Fuente el Fresno y Daimiel y otra de Manzanares. En Pedro Muñoz, que, como hemos dicho, muere una carretera procedente de Alcázar, se inician tres ramales que toman las direcciones de Quintanar de la Orden, Mota del Cuervo y Tomelloso; y a este último punto afluyen, además de las susodichas carreteras de Alcázar de San Juan y Pedro Muñoz, las de Argamasilla de Alba y Socuéllamos, donde, a su vez, acuden las que proceden de Belmonte y de Albacete.

Comprende los ayuntamientos de Alcázar de San Juan, Argamasilla de Alba, Campo de Criptana, Herencia, Pedro Muñoz, Puerto-Lápiche, Socuéllamos y Tomelloso.

*Alcázar de San Juan.* — Ciudad de 13,647 habitantes, a 85 kilómetros de Ciudad Real, con estación de ferrocarril en las líneas de Madrid a Alicante y de Madrid a Huelva. Carreteras indicadas al describir el partido. Hállase edificadas en una llanura extensísima, en la que solo aparecen, a lo lejos, suaves colinas. Está muy aseada y limpia. Produce cereales, vinos, alcoholes, aguardientes, chocolate, bizcochos, jabón, gaseosas y el renombrado queso manchego.

Hay fábrica de electricidad. Celebra feria de ganado por la Virgen de Septiembre. Tiene agregada la colonia agrícola La Alameda de Cervera.

*Argamasilla de Alba.* — Villa de 4,134 habitantes, a 89 kilómetros de Ciudad Real, con estación de ferrocarril a 13 kilómetros. Carretera de Tomelloso a Villarta de San Juan. Cosecha cereales, alubias, patatas y vinos; cría ganados; tiene fábricas de aguardientes, alcoholes, gaseosas y una de electricidad. Hay agregados la aldea Riudera y los caseríos El Lobillo y La Magdalena.

*Campo de Criptana.* — Villa de 10,928 habitantes, a 93 kilómetros de Ciudad Real, con estación de ferrocarril. Carretera de Alcázar de San Juan a Pedro Muñoz. Hállase edificadas sobre una colina, circuida de extensas y fértiles llanuras. No lejos de la villa se encuentran las ruínas de una ciudad romana. Cosecha mucho y excelente vino, abundantes cereales y azafrán y algo de aceite; cría mucho ganado lanar y mular; hay fábricas de aguardientes, harinas, gaseosas y una de electricidad. Celebra ferias del 1.º al 3 de Septiembre y mercados los miércoles y domingos. Tiene agregada la aldea Arenales de la Moscarda.

*Herencia.* — Villa de 7,682 habitantes, a 75 kilómetros de Ciudad Real y a 10 de la estación de Alcázar de San Juan. Carretera de Alcázar a Puerto-Lápiche. Produce vinos, aceite, cereales, azafrán, alcoholes, quesos, ganado, yeso y calzado. Celebra ferias del 24 al 26 de Septiembre.

*Pedro Muñoz.* — Villa de 4,495 habitantes, a 109 kilómetros de Ciudad Real y a 9 de la estación de Zancara. Carreteras indicadas al describir el partido. Produce vinos, cereales, aguardientes, ganado y algo de aceite. Celebra feria el 15 de Agosto.

*Puerto-Lápiche.* — Villa de 1,162 habitantes, a 60 kilómetros de Ciudad Real y a 25 de la estación de Alcázar de San Juan. Carreteras indicadas al describir el partido judicial. Produce aceite, vinos, cereales, ganado y quesos. Celebra feria el 8 de Septiembre.

*Socuéllamos.* — Villa de 5,265 habitantes, a 120 kilómetros de Ciudad Real, con estación de ferrocarril. Carreteras señaladas al describir el partido. Cosecha vinos, cereales, frutas y verduras; cría ganados; fabrica quesos, alcoholes, géneros de punto, harinas y cal; celebra ferias y mercados del 10 al 12 de Agosto.

*Tomelloso.* — Villa de 17,733 habitantes, a 95 kilómetros de Ciudad Real y a 19 de las estaciones de Cinco Casas y de Zancara. Carreteras indicadas al describir el partido judicial. Posee un magnífico hospital. Cosecha mucho y excelente vino, gran cantidad de cereales y exquisitas frutas. Es famoso el aguardiente anisado de su fabricación y alcanza gran importancia la producción de alcoholes. Además tiene fábricas de medias, de harinas, de construcción de maquinaria, de bebidas gaseosas y una de electricidad. Cría ganados y celebra ferias del 15 al 19 de Septiembre. Hay agregado el lugar de Zancara, con estación de ferrocarril en la línea de Madrid a Alicante.

#### PARTIDO JUDICIAL DE ALMADÉN

Encuétrase en el extremo occidental de la provincia, confinando: al N., con el partido de Piedrabuena; al E. y SE., con el de Almodóvar del Campo; al S., con la provincia de Córdoba, y, al O. y NO., con la de Badajoz.

Pertenece también a este partido el término municipal de Fuencaliente, que se halla situado al S. del partido



de Almodóvar del Campo, lindando, a Mediodía, con las provincias de Córdoba y Jaén.

Desarróllase, por la zona septentrional, la sierra de Saceruela, que en su mayor altitud alcanza 820 metros; por el centro se extiende la sierra de Castillejo, y, por el S., la que lleva el nombre del partido, famosa por la importancia de sus minas. Todo el territorio se halla comprendido en la cuenca del Zújar, afluente del Guadiana, siendo las principales corrientes: el Valdeazogue, el Esteras y el Gualemar.

La línea férrea de Madrid a Badajoz por Ciudad Real, cruza, de E. a O., por la región meridional, y las carreteras, partiendo de la cabeza del partido, se dirigen a Almadenejos, a Córdoba, por Alcaracejos, y a Alamillo.

En el mencionado término de Fuencaliente desarróllase, en su mayor parte, la sierra Madrona, derivación de Sierra Morena. Sus pequeñas corrientes occidentales van a verter al Guadalmez y las orientales al Yeguas, mientras la vertiente septentrional corresponde al Montoro, afluente del Jándula. De la villa de Fuencaliente parte una carretera hacia Venta de Cardaña, y otra, en construcción, que deberá conducir a la estación de Veredas-Brazatortas.

Los términos municipales de que se compone el partido, son: Almadén, Agudo, Alamillo, Almadenejos, Chillón, Fuencaliente, Saceruela y Valdemanco del Esteras.

*Almadén.* — Villa de 8,398 habitantes, a 85 kilómetros de Ciudad Real y a 5 de la estación de Chillón. Célebre por sus importantísimas minas de azogue, explotadas por el Estado; en ellas están empleados cerca de 4,000 obreros; su producción es anualmente, por término medio, de 50,000 frascos de 34'5 kilos cada uno, y los beneficios que reportan se aproximan a los diez millones de pesetas. Estas minas fueron conocidas, y más o menos explotadas, por los celtas, fenicios, romanos y moros; su gran desarrollo data de 1566, en que precisaron grandes cantidades de azogue para beneficiar la plata que llegaba de Indias. Produce, además, cereales, ganado y bebidas gaseosas. Hay fábrica de electricidad. Celebra feria el 27 de Junio. Hay agregadas las casas de labor de Peñarrubia y Valle de Juan Gil.

*Agudo.* — Villa de 3,162 habitantes, a 75 kilómetros de Ciudad Real y a 30 de la estación de Chillón. Produce cereales, aceite, vino, miel, corcho y ganado. Celebra ferias del 13 al 15 de Junio. Hay agregado el barrio El Caño.

*Alamillo.* — Villa de 972 habitantes, a 98 kilómetros de Ciudad Real y a 8 de la estación de Chillón. Produce aceite, cereales y ganado. Explota minas de antimonio y de plomo.

*Almadenejos.* — Villa de 1,169 habitantes, a 74 kilómetros de Ciudad Real, con estación de ferrocarril a un kilómetro. Carretera a Almadén. Produce cereales, frutas, carbón vegetal y ganado. Explota minas de azogue y de plata. Celebra feria y mercado el primer domingo de Octubre. Hay agregada la aldea Gargantiel.

*Chillón.* — Villa de 4,263 habitantes, a 88 kilómetros de Ciudad Real y a 8 de la estación de ferrocarril de su nombre. Produce cereales, vinos, aceite, flor de rosas y ganado. Explota minas de plomo. Celebra ferias del 15 al 17 de Agosto. Hay agregados el caserío La Vega de San lldefonso y el lugar de Guadalmés.

*Fuencaliente.* — Villa de 2,905 habitantes, a 75 kilómetros de Ciudad Real y a 15 de la estación de Conquista. Carretera a Venta de Cardaña. El término municipal de Fuencaliente se halla emplazado al S. del partido de Almodóvar del Campo, lindando con las provincias de Córdoba y Jaén. Produce aceite, cereales, corcho y ganado.

Explota minas de plomo. Tiene un establecimiento termal de aguas ferruginoso-bicarbonatadas. Abunda la caza menor y mayor. Hay agregada la aldea Ventillas.

*Saceruela.* — Villa de 633 kabitantes, a 57 kilómetros de Ciudad Real y a 24 de la estación de Almadenejos. Produce cereales, ganado, miel y quesos.

*Valdemanco del Esteras.* — Villa de 487 habitantes, a 77 kilómetros de Ciudad Real y a 28 de la estación de Chillón. Produce cereales, miel y ganados.

## PARTIDO JUDICIAL DE ALMAGRO

Se encuentra en el centro de la provincia, extendiéndose hacia el S. de la misma. Tiene sus límites: al N., con los partidos de Ciudad Real y Daimiel; al NE., con el de Manzanares; al E. y SE., con el de Valdepeñas; al S. y O., con el de Almodóvar del Campo, y, al NO., con el de Ciudad Real.

La zona septentrional del partido pertenece a la comarca de La Mancha, y, por lo tanto, es llana; la central corresponde al llamado Campo de Calatrava, algo más accidentada que la anterior y en la que se eleva el Cerro Gordo a 831 metros; la meridional es la más montuosa, apareciendo en ella la Peña del Águila (881 metros) y el Cerro Atalaya (1,118 metros).

Las corrientes fluviales que bañan el territorio por el Norte y centro, vierten al Guadiana; siendo la más importante el Jabalón, que atraviesa el partido entrando por el E. y saliendo por el NO. Las corrientes del Mediodía, entre las que descuella el Fresneda, son absorbidas por el Jándula, que, a su vez, tributa al Guadalquivir.

Los ferrocarriles de Manzanares a Ciudad Real y de Valdepeñas a Puertollano, cruzan el primero por la región septentrional y el segundo por el centro de esta jurisdicción, tocando respectivamente en Almagro y en La Calzada de Calatrava. Las carreteras, partiendo de la cabeza del partido, van hacia Bolaños, Valdepeñas, La Calzada de Calatrava, Pozuelo de Calatrava y Carrión de Calatrava (parte de esta última en construcción). También llega a La Calzada de Calatrava una carretera que procede de Ciudad Real.

Comprende los municipios de Almagro, Bolaños, La Calzada de Calatrava, Granátula, Pozuelo de Calatrava y Valenzuela de Calatrava.

*Almagro.* — Ciudad de 8,310 habitantes, a 22 kilómetros de Ciudad Real, con estación de ferrocarril. Carreteras indicadas al describir el partido. Posee dos iglesias parroquiales muy interesantes: la de la Madre de Dios y la de San Bartolomé. A 7 kilómetros de la ciudad se halla el santuario de Nuestra Señora de las Nieves, donde hay un establecimiento balneario. La fundación de Almagro parece ser debida a Don Rodrigo, arzobispo de Toledo, quien mandó construir una fortaleza, que llamó *Milagro*, para interceptar el camino por donde los moros asolaban el territorio toledano; éstos llamaron a la fortaleza *Almilagro*, y de ahí el nombre actual de Almagro. Alfonso X celebró cortes en esta ciudad, en 1273. Produce aceite, cereales, vinos, frutas y ganado. Hay fábricas de harinas, alcoholes, calzado, gaseosas, jabón, quesos, una de electricidad y muchas dedicadas a la especialidad del país: los renombrados encajes y blondas tan estimados, no solo en España, sino también en el extranjero. Celebra feria el 24 de Agosto. Hay agregado el caserío La Nava.



*Bolaños.* — Villa de 4,861 habitantes, a 25 kilómetros de Ciudad Real y a 3 de la estación de Almagro, por carretera. Produce cereales, aceite, frutas, vinos, patatas, azafrán, anís, quesos y ganado mular. Celebra feria el 14 de Septiembre.

*Calzada de Calatrava (La).* — Ciudad de 7,685 habitantes, a 35 kilómetros de Ciudad Real, con estación de ferrocarril. Carreteras a Almagro y a la capital de la provincia. Hállase situada en la vertiente septentrional de la sierra donde se eleva el castillo de Calatrava. Produce aceite, cereales, vinos, quesos, alcoholes, miel y ganado. Hay fábrica de electricidad y dos establecimientos de aguas minerales del género de las de Vichy, uno en la llamada «Fuente de la Hoz» y otro en los «Hervideros de Sacristanía». Tiene agregadas las aldeas Huertas Chicas y Huertas Grandes, y los cortijos de Arroyo.

*Granátula.* — Villa de 2,931 habitantes, a 26 kilómetros de Ciudad Real, con estación de ferrocarril a 4 kilómetros. Carretera de Almagro a La Calzada de Calatrava. Cosecha aceite, cereales y vinos; cría ganados; fabrica encajes y alcoholes.

*Pozuelo de Calatrava.* — Villa de 2,265 habitantes, a 12 kilómetros de Ciudad Real y a 8 de la estación de Miguelurra. Carretera a Almagro. Produce aceite, cereales y vinos. Explota minas de manganeso. Tiene un manantial de aguas sulfatado-sódicas, frías, en Inesperada, y balneario en los llamados «Hervideros de Fuensanta».

*Valenzuela de Calatrava.* — Villa de 1,484 habitantes, a 22 kilómetros de Ciudad Real y a 6 de la estación de Almagro. Produce cereales, aceite, vinos, remolacha, ganado, quesos y blondas.

#### PARTIDO JUDICIAL DE ALMODÓVAR DEL CAMPO

Ocupa un extenso territorio al SO. de la provincia, limitando: al N., con los partidos de Piedrabuena y Ciudad Real; al E., con el de Almagro; al SE., con el de Valdepeñas; al S., con la provincia de Jaén y el término municipal de Fuencaliente, que corresponde al partido de Almadén; al SO., con la provincia de Córdoba, y, al O. y NO., con el partido de Almadén.

Su topografía es bastante accidentada, perteneciendo sus montes meridionales a la cordillera de Sierra Morena. Por el NO. se extiende la sierra de Saceruela; entre el Tirteafuera y el Guadiana la sierra Gorda, con las minas de San Quintín, y, por el SO., la de Almadén, con el monte Judío. A Mediodía aparecen Sierra Madrona y pico Reboquera, y a Oriente surge el pico Mogina.

El Guadiana y sus afluentes el Jabalón, el Tirteafuera, el Valdeazogue, el de la Cabra y el Guadalmez, riegan la parte septentrional y occidental del partido; mientras la suroriental está bañada por los tributarios del Jándula, que, a su vez, lo es del Guadalquivir: el Ojailén y el Montoro, con el Tablillas. Numerosas lagunas, entre las cuales hemos citado las más importantes al describir la provincia, aparecen en la zona oriental y septentrional de esta jurisdicción, entre las corrientes del Guadiana y del Tirteafuera.

Atraviesa el partido el ferrocarril de Madrid-Badajoz-Lisboa, por Ciudad Real y Puertollano; a cuyo último punto llega también un ramal que procede de Valdepeñas y se encabeza otro que conduce a la ciudad de Almodóvar del Campo y a las minas de San Quintín. De la cabeza del partido parte una carretera hacia Villamayor y otra hacia

Puertollano y Mina Asdrúbal, y a Puertollano muere la que procede de Ciudad Real, que, en las inmediaciones de Cañada, lanza un pequeño ramal hacia Corral de Calatrava. Por Oriente circula la de La Calzada de Calatrava a Ciudad Real, pasando por Aldea del Rey. En la estación de Veredas-Brazatortas comienza la carretera que debe conducir a Fuencaliente y que se halla todavía en construcción.

Esta jurisdicción abarca los ayuntamientos de Almodóvar del Campo, Abenójar, Aldea del Rey, Argamasilla de Calatrava, Brazatortas, Cabezarados, Cabezarubias del Puerto, Caracuel, Corral de Calatrava, Hinojosa, Mestanza, Pozuelos de Calatrava, Puertollano, San Lorenzo de Calatrava, Solana del Pino, Villamayor de Calatrava y Villanueva de San Carlos.

*Almodóvar del Campo.* — Ciudad de 13,833 habitantes, a 35 kilómetros de Ciudad Real, con estación de ferrocarril. Carreteras a Villamayor y a Puertollano. Hállase edificada en una llanura, a la falda del monte de Santa Brígida, derivación de Sierra Morena. Produce aceite, cereales, vinos, jabón, lana y aguardientes. Cría grandes cantidades de ganado en los pastos del Real Valle de Alcudia, que pertenece a este término. Explota minas de plomo. Celebra ferias de toda clase de mercancías del 25 de Marzo al 3 de Abril, y de ganados el domingo siguiente y también el domingo próximo posterior al día 8 de Septiembre. Hay agregados los lugares Fontanosas, Horcajo, Tirteafuera y Veredas (con estación de ferrocarril); las aldeas Minas de la Veredilla, Navacerrada, Retamar, San Benito, San Serafín, Valdeazogues, Veredilla y Viñuela, y el caserío Retamosa.

*Abenójar.* — Villa de 2,951 habitantes, a 41 kilómetros de Ciudad Real y a 10 de la estación de San Quintín. Produce vinos, cereales, aceite y ganado. Hay unas cuevas muy curiosas. Explota minas de plomo argentífero. Tiene agregados los caseríos Minas de Villagutiérrez y Navalmedio de Morales.

*Aldea del Rey.* — Villa de 3,459 habitantes, a 30 kilómetros de Ciudad Real y a 5 de la estación de La Calzada de Calatrava; carretera desde este punto a Ciudad Real. Produce cereales, aceite, vinos, frutas, pimientos y toda clase de hortalizas, y ganado. Hay fábricas de petacas de piel; canteras de basalto, y un balneario de aguas ferruginosas llamado «Del Barranco».

*Argamasilla de Calatrava.* — Villa de 3,711 habitantes, a 30 kilómetros de Ciudad Real, con estación de ferrocarril. Carreteras a la capital y a la cabeza del partido. Produce aceite, cereales, vinos, frutas, ganados, quesos, encajes, lanas, etc. Hay fábrica de electricidad. Hay agregadas las casas de labor La Laguna Blanca y La Mata.

*Brazatortas.* — Villa de 3,240 habitantes, a 45 kilómetros de Ciudad Real, con estación de ferrocarril (Veredas-Brazatortas) a 2 kilómetros. Produce aceite, cereales, miel, quesos y ganado. Hay agregados el barrio de la Estación, con alcalde pedáneo; las aldeas La Garganta, Mina Román y Mina Tres Amigos, y el caserío Mina Emperatriz.

*Cabezarados.* — Villa de 3,465 habitantes, a 37 kilómetros de Ciudad Real y a 4 de la estación de San Quintín. Produce cereales, aceite y ganado. Celebra fiesta y feria el 27 de Julio. Hay agregado el barrio Casas de Musas.

*Cabezarubias del Puerto.* — Villa de 1,058 habitantes, a 45 kilómetros de Ciudad Real y a 8 de la estación de Puertollano. Cosecha aceite, cereales y vinos. Explota minas de plomo. Cría ganados.

*Caracuel.* — Villa de 261 habitantes, a 20 kilómetros de



Ciudad Real, con estación de ferrocarril a 3 kilómetros. Carretera de Puertollano a la capital de la provincia. Cosecha cereales, aceite y vino.

*Corral de Calatrava.* — Villa de 2,272 habitantes, a 19 kilómetros de Ciudad Real y a 6 de la estación de Caracuel. Carretera que enlaza con la de Ciudad Real a Puertollano. Produce cereales, aceite, vinos y ganado. Celebra feria y fiesta el 24 de Enero.

*Hinojosas.* — Villa de 1,884 habitantes, a 45 kilómetros de Ciudad Real y a 8 de la estación de Puertollano. Produce cereales, aceite y ganado. Explota minas de plomo.

*Mestanza.* — Villa de 3,638 habitantes, a 52 kilómetros de Ciudad Real y a 15 de la estación de Puertollano. Produce cereales, aceite y ganado. Explota minas de plomo. Hay agregados las aldeas El Hoyo y Solanilla del Tamaral, y los talleres y casas de mineros Encinarejo, Mina Villalba y Guijo Mina San José.

*Pozuelos de Calatrava.* — Villa de 566 habitantes, a 27 kilómetros de Ciudad Real, a 12 de la estación de Caracuel y a 10 de la de San Quintín. Cosecha aceite, vinos y cereales.

*Puertollano.* — Villa de 10,503 habitantes, a 37 kilómetros de Ciudad Real, con estación de ferrocarril en las líneas de Madrid-Badajoz-Lisboa, Valdepeñas-Puertollano y del ferrocarril minero de San Quintín. Carreteras a Ciudad Real, Almodóvar del Campo y Mina Asdrúbal. Produce aceite, cereales, ganado, jabón y tejas y ladrillos. Explota minas de hulla. Tiene un establecimiento balneario de aguas bicarbonatadas, ferruginosas y ácido-carbónicas, abierto solo en la temporada veraniega. Hay fábrica de electricidad. Están agregadas a su ayuntamiento la aldea El Villar y las casas de mineros Asdrúbal.

*San Lorenzo de Calatrava.* — Villa de 991 habitantes, a 70 kilómetros de Ciudad Real y a 30 de la estación de Almuradiel. Produce cereales, miel, aceite, frutas y ganado. Explota minas de plomo argentífero y de cobre.

*Solana del Pino.* — Villa de 1,072 habitantes, a 64 kilómetros de Ciudad Real y a 27 de la estación de Puertollano. Produce cereales, aceite, mucho ganado vacuno y cabrío, y encajes de hilo. Abunda la caza menor y mayor. Hay agregado el caserío La Vera de la Antigua.

*Villamayor de Calatrava.* — Villa de 3,742 habitantes, a 26 kilómetros de Ciudad Real y a 5 de la estación de Caracuel. Carretera a Almodóvar del Campo. Produce cereales, aceite, vinos y ganado. Explota minas de plomo y canteras de piedra basáltica. Hay agregados el barrio Minas de San Matías y Don Raimundo, la aldea San Quintín (con ferrocarril minero) y el caserío El Collado.

*Villanueva de San Carlos.* — Villa de 1,016 habitantes, a 42 kilómetros de Ciudad Real y a 15 de la estación de La Calzada de Calatrava. Produce cereales, garbanzos y ganado. Celebra feria, fiesta y mercado el primer domingo de Octubre. Hay agregadas las aldeas La Alameda y Belvis.

#### PARTIDO JUDICIAL DE DAIMIEL

Hállase en la zona septentrional de la provincia, y limita: al N., con la de Toledo; al NE., con el partido de Alcázar de San Juan; al E. y SE., con el de Manzanares; al S., con el de Almagro, y, al O., con los de Ciudad Real y Piedrabuena, entre cuyo partido y la provincia de Toledo, prolongase el territorio de Daimiel por la región noroccidental.

Sólo en esta lengua de tierra y en la más alta parte septentrional preséntase accidentada la topografía de esta

jurisdicción, pues en ellas se extienden las sierras del Pócito y de la Calderina. El resto del territorio pertenece a las llanuras de la Mancha y en él se forman numerosas lagunas, que hemos señalado al describir la provincia, en las cercanías del Guadiana y del Azuer, afluente éste de aquél, cuyos ríos bañan abundantemente la parte llana del partido. A Oriente brotan los llamados Ojos del Guadiana, que son las principales fuentes de dicho río. Por la prolongación del NO. corren los arroyos tributarios del Bañuelos, afluente también del Guadiana.

El ramal ferroviario de Manzanares a Ciudad Real atraviesa, por la región meridional, el territorio de esta jurisdicción, tocando en la cabeza de la misma, y la línea de Madrid a Badajoz y Lisboa corta la expresada prolongación NO. en sentido de N. a S. De la ciudad de Daimiel parten carreteras hacia Ciudad Real, Puerto-Lápiche y Villarrubia de los Ojos. Por este último punto pasa la carretera que va de Puerto-Lápiche a Fuente el Fresno, donde se enlaza con la de Toledo a Ciudad Real. También desde Daimiel hay 6 kilómetros construidos de la carretera que debe conducir a Valdepeñas.

Se compone de los ayuntamientos de Daimiel, Arenas de San Juan, Fuente el Fresno y Villarrubia de los Ojos.

*Daimiel.* — Ciudad de 15,940 habitantes, a 28 kilómetros de Ciudad Real, con estación de ferrocarril. Carreteras indicadas al describir el partido. Tiene una hermosa plaza con soportales, donde se halla la Casa Consistorial. La tierra del término es sumamente fértil. Producense buenos vinos, anís, cereales, aceite, frutas, patatas y ganado. Hay fábricas de sulfuro de carbono, de quesos, de harinas, de alpargatas, de tejas y ladrillos, de cestas y objetos de mimbre, de aceite de orujo, de alcoholes, una de paños y otra de electricidad. Celebra ferias del 1.º al 5 de Septiembre y mercados los martes. Hay agregado el caserío Ureña.

*Arenas de San Juan.* — Villa de 1,006 habitantes, a 48 kilómetros de Ciudad Real y a 22 de la estación de Daimiel. Carretera de Puerto-Lápiche a Ciudad Real. Produce cereales, aceite, vinos, frutas y ganado.

*Fuente el Fresno.* — Villa de 4,350 habitantes, a 32 kilómetros de Ciudad Real y a 10 de la estación de Malagón. Carreteras a Toledo, Ciudad Real y Puerto-Lápiche. Produce aceite, vinos, cereales y ganado. Celebra ferias del 20 al 22 de Mayo. Hay agregados las aldeas Cortijo de Abajo y Cortijo de Arriba y el caserío Ballesteros.

*Villarrubia de los Ojos.* — Villa de 6,407 habitantes, a 45 kilómetros de Ciudad Real y a 19 de la estación de Daimiel. Carreteras a Daimiel, Fuente el Fresno y Puerto-Lápiche. Produce aceite, azafrán, cáñamo, frutas, cereales, vinos, miel, anís y ganados. Celebra feria el 8 de Septiembre. Hay agregadas las casas de labor La Quiñonada.

#### PARTIDO JUDICIAL DE INFANTES

Ocupa la parte sudoriental de la provincia, y confina: al N., con los partidos de Manzanares y Alcázar de San Juan; al E. y NE., con la provincia de Albacete; al S., con la de Jaén, y, al O., con el partido de Valdepeñas.

Desarróllase por la parte septentrional la sierra de Alhambra, cuya máxima altitud es de 1,087 metros. Por el centro se extiende el famoso Campo de Montiel y a Mediodía aparece la Sierra Morena, con el monte de San Cristóbal y el cerro Cabeza de Buey.

Las aguas que bañan las zonas septentrional, central