

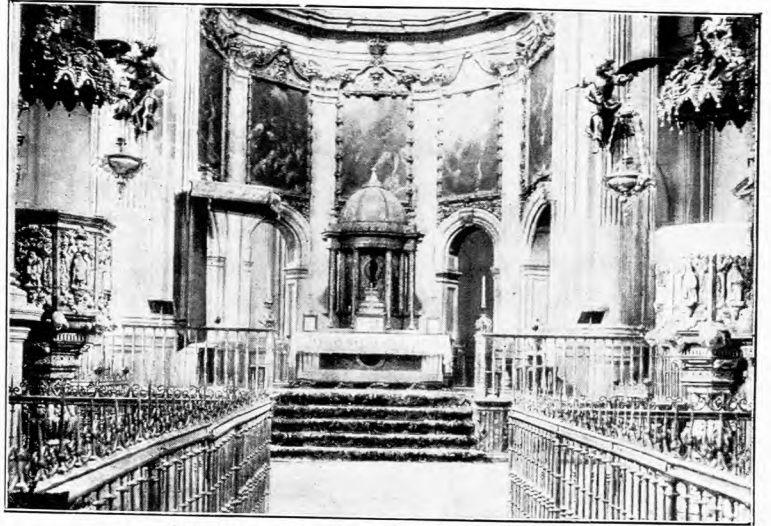

GUADIX. — FACHADA DE LA CATEDRAL

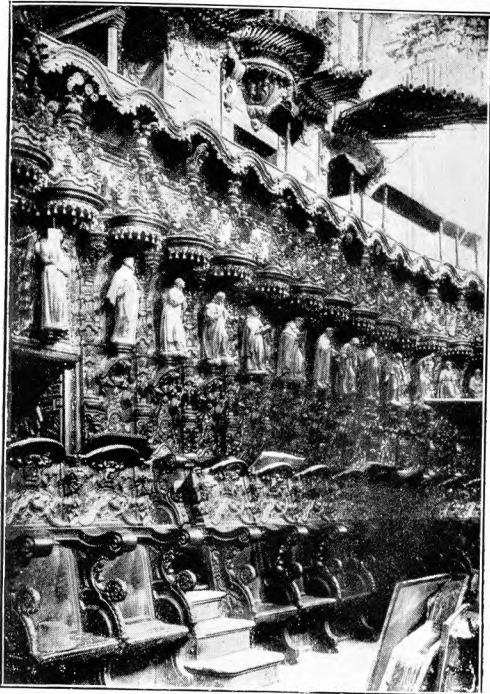

GUADIX. — ÁLTAR MAYOR DE LA CATEDRAL



GUADIX. — CORO DE LA CATEDRAL



GUADIX. — EL CRISTO DE LA LUZ



HUÉSCAR. — PARROQUIA DE SANTA MARÍA



GUADIX. — CARRETERA A LA ESTACIÓN DE BAZA

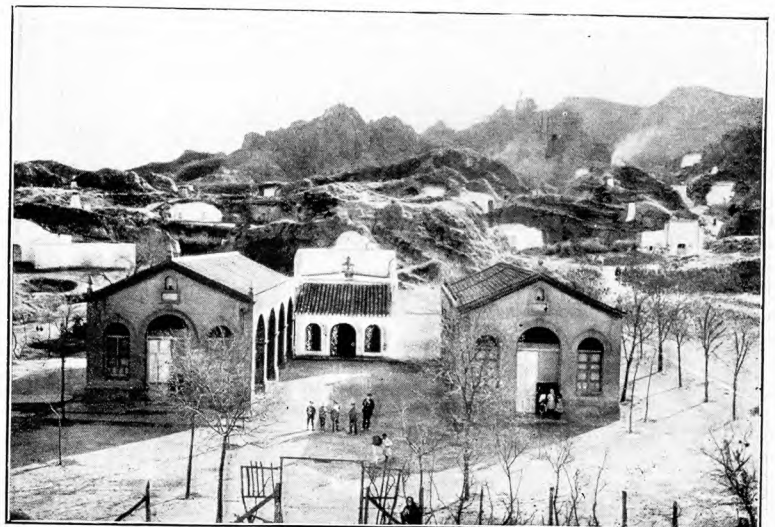

GUADIX. — ERMITA Y ESCUELAS DE NUESTRA SEÑORA DE GRACIA

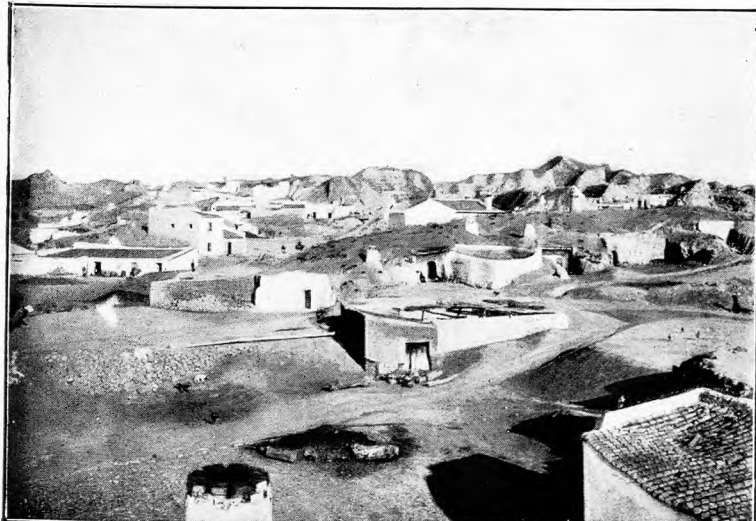

BENALÚA DE GUADIX. — VISTA PARCIAL



LA CALAHORRA. — VISTA PARCIAL



BAZA. — VISTA PARCIAL



BAZA. — VISTA DE LA ESTACIÓN DEL FERROCARRIL



GUADIX. — TORRE DE LA CATEDRAL



PUEBLA DE DON FADRIQUE. — UNA CALLE

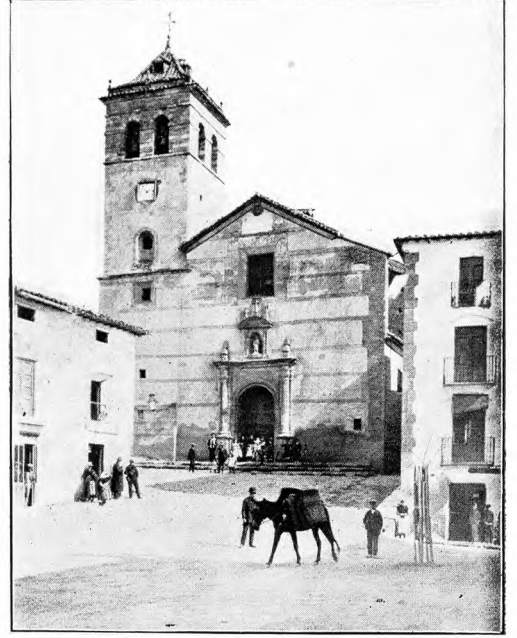

CÚLAR DE BAZA. — LA ASUNCIÓN



GALERA. — VISTA GENERAL

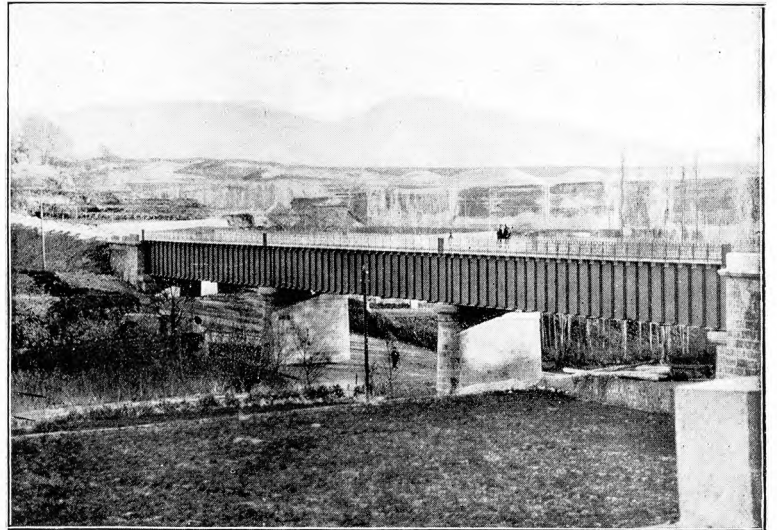

GALERA. — PUENTE DE LA CARRETERA DE HUÉSCAR



ZÚJAR. — PLAZA E IGLESIA PARROQUIAL



ZÚJAR. — BARRIO DE LAVATER

Albondón.—Villa de 2,922 habitantes, a 108 kilómetros de la estación de Granada. Produce cereales, vino, almendras e higos. Tiene fábricas de aguardientes. Fiesta por la Virgen de Agosto. Hay agregadas las cortijadas Los Ayusos, Los Carrillos, El Castillejo, Los Cózares, Los Cucas, La Hoya del Muerto, Los Huecos, La Loma del Aire, Los Lorenzos, Los Morenos, Los Pechiches, Los Puñaleros, Los Ruices, Los Tarifas, La Torrecilla y La Umbría.

Alcázar y Barjis.—Ayuntamiento de 628 habitantes, que comprende el lugar de Alcázar, a 80 kilómetros de Granada; la aldea de Barjis, y los caseríos La Ermita y Los Gallegos. Produce aceite y cereales, y cría ganado.

Almegíjar.—Villa de 1,245 habitantes, a 79 kilómetros de la estación de Granada, que es la más cercana. La baña el Cadiar. Produce uvas de embarque y principalmente aceite. Hay minas de mercurio. Celebra ferias el 25 Abril y el 14 de Septiembre. Tiene agregado el lugar de Notáez.

Cástaras.—Lugar de 1,526 habitantes, a 80 kilómetros de la estación de Granada. Tiene un manantial sulfídrico-ferruginoso, cuyo establecimiento se conoce por «Baños de la Salud». Produce aceite y cereales. Está agregado a su ayuntamiento el lugar de Nieves.

Fregenite.—Lugar de 467 habitantes, a 83 kilómetros de la estación de Granada. Carretera de Albuñol a Órjiva. Produce cereales. Hay agregada la aldea de Olías.

Juviles.—Lugar de 529 habitantes, a 84 kilómetros de la estación de Granada. Produce cereales, aceite, vino y patatas.

Lobras.—Lugar de 662 habitantes, a 84 kilómetros de la estación de Granada. Produce aceite y cereales. Tiene agregado el lugar de Tímar y el caserío Los Morones.

Polopos.—Lugar de 2,383 habitantes, a 97 kilómetros de la estación de Granada, por carretera. Produce vinos y almendra. Tiene agregados el caserío Casillas; la aldea La Mamola, y las cortijadas Bartolomé Puga, Barriales, Los Fernández, Haza del Trigo y Hortichuela.

Rubite.—Lugar de 1,717 habitantes, a 88 kilómetros de la estación de Granada, por carretera. Produce cereales, vinos y almendra. Tiene agregadas las aldeas Los Díaz, Los Gálvez y Los Morales; el caserío Rambla del Agua; las cortijadas Altero, Los Arcos, Barranco de Ferrer, El Colorado y El Cortijillo, y las casas de pescadores El Lance.

Sorvilán.—Lugar de 1,907 habitantes, a 100 kilómetros de la estación de Granada, por carretera. Produce vinos, almendra e higos. Tiene agregados el caserío Los Yesos, la aldea Alforón y la cortijada Melicena.

Torviscón.—Villa de 2,298 habitantes, situada a 79 kilómetros de la estación de Granada, que es la más próxima, entre dos ramblas que afluyen al Guadalfeo. Produce cereales y aceite. Hay agregados los caseríos Los Salas y Teatanejo.

PARTIDO JUDICIAL DE ALHAMA DE GRANADA

Hállase al SO. de la provincia, limitando: al N., con los partidos de Loja, Montefrío y Santafé; al E., con el último citado, el de Granada y el de Órjiva; al S., con el de Motril y la provincia de Málaga, y, al O., con el partido de Loja.

Le atraviesan por los confines meridionales las sierras de Almirajara, Tejeda y la de su nombre. Bañanle los ríos Cacin y Alhama, y, por el N., el Genil marca su límite con el partido de Montefrío.

No tiene ninguna línea férrea, y sus carreteras, partiendo de la cabeza del partido, van en las direcciones de Loja, por Pulgar; de Granada, por Armilla, y de Ventas de Zafarraya, donde se bifurcan dos ramales, uno hacia Loja, por Puerto de los Alazores, y otro, hacia Vélez-Málaga.

Comprende los ayuntamientos de Alhama de Granada, Agrón, Arenas del Rey, Cacin, Chimeneas, Fornes, Játar, Jayena, Moraleda de Zafayona, Santa Cruz del Comercio, Ventas de Huelma y Ventas de Zafarraya.

Alhama de Granada.—Ciudad de 7,812 habitantes, situada en la margen izquierda del río de su nombre, sobre un banco de piedra calcárea. Dista 54 kilómetros de Granada y 32 de la estación de Loja, por carretera. Cosecha cereales, legumbres y aceite; cría ganado lanar, cabrío y de cerda, y celebra feria el día 8 de Septiembre. Posee un famoso balneario de aguas bicarbonatado-cálcicas. Tiene agregados el Barrio Nuevo y los caseríos Los Molinos y Remedios y Carriles.

Agrón.—Lugar de 812 habitantes, a 30 kilómetros de la estación de Granada, por carretera (en construcción hasta Ventas de Huelma). Produce aceite.

Arenas del Rey.—Villa de 1,206 habitantes, a 43 kilómetros de la estación de Granada, por carretera (en construcción hasta Ventas de Huelma). Produce cereales, aceite y patatas. Tiene hornos de yeso. Hay agregados los caseríos Fábrica de Aserrar y Ríoñales.

Cacin.—Lugar de 1,133 habitantes, a 40 kilómetros de la estación de Granada. Le baña el río de su nombre. Produce cereales. Celebra ferias de ganado del 11 al 13 de Septiembre. Tiene agregada la aldea El Turro.

Chimeneas.—Lugar de 1,849 habitantes, a 27 kilómetros de Granada y a 15 de la estación de Illora-Láchar. Produce aceite y cereales. Tiene agregados los caseríos de Tajarja y La Zahora.

Fornes.—Lugar de 880 habitantes, a 41 kilómetros de la estación de Granada. Produce cereales y aceite. Hay agregado el barrio Retamares.

Játar.—Lugar de 904 habitantes, a 46 kilómetros de la estación de Granada. Produce cereales y aceite.

Jayena.—Villa de 1,316 habitantes, a 40 kilómetros de la estación de Granada, con carretera particular hacia Fornes. La baña el río Cacin. Produce cereales, aceite y madera. Celebra ferias de ganado del 15 al 17 de Septiembre.

Moraleda de Zafayona.—Lugar de 953 habitantes, a 41 kilómetros de Granada, por carretera, y a 10 de la estación de Tocón-Montefrío. Produce cereales y esparto. Le riega el Cacin.

Santa Cruz del Comercio.—Villa de 828 habitantes, a 52 kilómetros de Granada y a 17 de la estación de Huétortájar. Produce cereales. La riega el Alhama. Hay agregado el barrio Seco de Lucena.

Ventas de Huelma.—Lugar de 1,132 habitantes, a 27 kilómetros de la estación de Granada, por carretera. Produce cereales y aceite. Tiene agregados la aldea Ácula y el caserío Ochíchar.

Ventas de Zafarraya.—Villa de 982 habitantes, a 72 kilómetros de Granada, por carretera, a 30 de la estación de Vélez-Málaga y a 34 de la de Loja, también por carretera. Tiene minas de plomo; produce cereales, y celebra importantes ferias de ganado del 3 al 6 de Septiembre. Hay agregada la cortijada Pilas de Algaida.

PARTIDO JUDICIAL DE BAZA

Se halla situado al NE. de la provincia, confinando: al N., con el partido de Huéscar; al E. y al S., con la provincia de Almería, y, al O., con el partido de Guadix y la provincia de Jaén.

Le envuelven por el NE. y SE. las sierras de Orce,

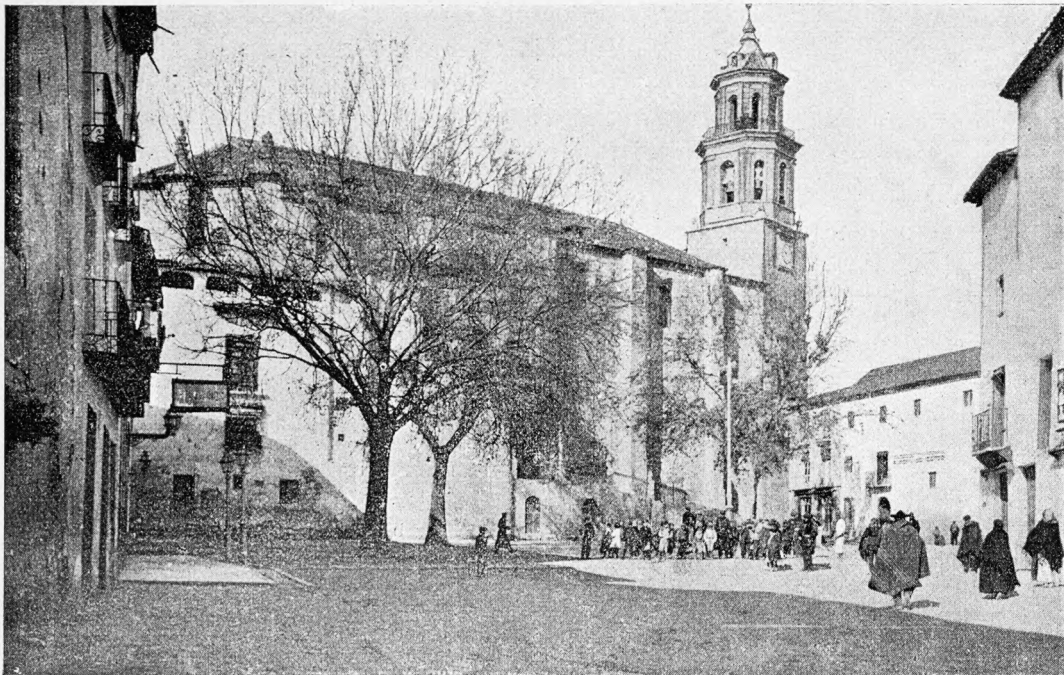

Baza. — Plaza de la Constitución

Oría, Lúcar y Baza, y por el centro se elevan los importantes montes Javalcón y Santa Bárbara.

Le bañan el Guadiana Menor y sus afluentes el Castril, el Guadalentín, el Cúllar de Baza y el Gállego.

Le atraviesa la línea férrea de Murcia a Guadix, y sus carreteras, partiendo de la cabeza del partido, van en las direcciones de Pozo Alcón, con un ramal que se dirige a los Baños de Zújar; de Cúllar de Baza, donde se bifurcan dos ramales que van hacia Huéscar y Murcia; de Purchena, por Caniles, y de Guadix.

Comprende los municipios de Baza, Benamaurel, Caniles, Cortes de Baza, Cúllar de Baza, Freila y Zújar.

Baza. — Ciudad de 15,964 habitantes, situada en la extensa vega conocida por Hoya de Baza, al pie de la sierra de igual nombre. Dista 96 kilómetros de Granada, por carretera, y tiene estación de ferrocarril. Por su clima fresco y saludable y por sus ricas aguas acude a ella numerosa colonia veraniega. Tiene varias iglesias interesantes, siendo dignos de mención el artesonado morisco de la parroquia de Santiago y el patio del exconvento de Santo Domingo. Cuatro cañones de los que sirvieron al ejército de los Reyes Católicos para la reconquista de esta ciudad, se hallan empotrados en la vía pública. Produce cereales, aceite, vinos y frutas, y cría ganados. Celebra mercados los miércoles, y ferias y fiestas del 8 al 15 de Septiembre y del 8 al 15 de Noviembre. Tiene minas de mercurio, cobre, hierro y plomo. Posee establecimientos balnearios de aguas clorurado-sódicas; fábricas de cerámica, de aguardientes, de harinas, una muy importante de azúcar y varios hornos de yeso.

A su ayuntamiento están agregadas las barriadas Cuevas de la Arena, Cuevas del Angel, Cuevas de la Pava, Cuevas de las Piedras Rodadas y Cuevas del Cerrico; las cortijadas Bailén, Las Balsillas, Benacebada, Casas de

Santaolalla, Cortijada de Bravo, Cortijo de los Charcos, Cortijo Nuevo, Las Dehesas, Marchal, Mellizos, Molinera, Molinico, Perdigones Altos, Poco Pan, Rodeos, La Solana, Las Tablas, El Tesorero, Venta del Baul y Viriláquez Altos y Bajos, y las casas y cuevas de labor Cuesta de Freila, Cuevas de las Siete Fuentes, Cuevas de los Garfios, Granja, Jamula, Salazar y La Urbana.

Benamaurel. — Villa de 3,429 habitantes, a 113 kilómetros de Granada y a 17 de la estación de Baza, que es la más próxima. Produce vinos y aceite. Celebra mercados los domingos y ferias del 25 al 27 de Octubre. Tiene agregadas las cuevas de labradores de Huerta Real, Longueras, Luna, Masmeu, Morote, El Rabote, El Salto, San Marcos, Ventica y Los Villares, y el caserío Lavaderos.

Caniles. — Villa de 6,287 habitantes, situada en una cañada, extendiéndose, en parte, por la llanura; el clima es bastante frío. Dista 102 kilómetros de Granada por carretera, que es la que va de dicha capital a Murcia. La baña el río Gállego. Cosecha vinos, patatas y maíz. Tiene minas de plomo, hierro y cobre. Celebra ferias del

29 de Agosto al 4 de Septiembre y del 28 de Septiembre al 5 de Octubre. Hay estación de ferrocarril. A su ayuntamiento están agregados los caseríos Los Alejos, Balax, La Carriza, Los Castellanos, Los Gallardos, La Janca, Los Mancebos, Los Manzanos, Los Mesas, Las Molineras, Las Moras, Los Olmos, Los Pinos, Udías y Valcabra; la cortijada Bodurria; las estaciones de Caniles e Hijate, y la aldea de Rejano.

Cortes de Baza. — Villa de 2,239 habitantes, a 120 kilómetros de Granada y a 25 de la estación de Baza. Cosecha cereales y esparto. Riega su vega el río Castril. Tiene agregados la aldea La Ermita; los caseríos Cardiles, Cortijillos de Campocámara, Cortijo del Rey, Teja, Valdeyedra y La Veleta, y las cuevas de labradores de Campoy, de las Cucharetas y del Mosco.

Cúllar de Baza. — Villa de 7,875 habitantes, situada cerca de la cumbre de la sierra de su nombre, donde experimenta muchas variaciones climatológicas. Dista 118 kilómetros de Granada, por carretera, y 22 de la estación de Baza, que es la más cercana. Tiene también carreteras hacia Huéscar y Murcia. Produce cereales, legumbres, cáñamo y lino. Celebra mercados los lunes y ferias del 3 al 8 de Mayo y del 23 al 31 de Octubre. Tiene agregados las aldeas La Amarguilla, Margen de Arriba, Matían, Pozo Iglesias, Pulpite, El Saúco, Venta Quemada y Vertientes, y los caseríos Aguaderico de Rubio, Almendro, Los Azores, Charcón de Abajo, Charcón de Arriba, Llano del Abad, Margen de Abajo y Tarifa.

Freila. — Villa de 1,969 habitantes, a 94 kilómetros de Granada y a 6 de la estación de Zújar-Freila. Produce cereales, aceite y esparto. Tiene agregadas la cortijada Bátor y las casas de labor Arroyobátor y Fazares.

Zújar. — Villa de 5,008 habitantes, situada al SO. del monte Javalcón, a 98 kilómetros de Granada, por carretera,

y a 5 kilómetros, también por carretera, de su estación de ferrocarril. Produce cereales, vino, aceite, esparto, cáñamo, lino y abundantes pastos. Cría ganado lanar, cabrío, vacuno y de cerda. Tiene establecimientos balnearios de aguas sulfurosas calientes. Celebra mercados los domingos. Hay agregados el establecimiento balneario Baños de Zújar; la cortijada Cañada de los Monteros, y las casas y cuevas de labor Carramaiza, Colonia Iturraldi, Cortijo Seco, Cuevas del Campo y Juntas.

PARTIDO JUDICIAL DE GUADIX

Limita: por el N., con la provincia de Jaén; por el E., con el partido de Baza y la provincia de Almería; por el S., con la misma y los partidos de Ugijar y Órjiva, y, por el O., con los de Granada e Iznalloz.

Por su extenso territorio se extienden las sierras de Gor y la Nevada, con importantes derivaciones de esta última, entre las que descuella la sierra de Huétor-Santillán. En la zona septentrional surge el vértice geodésico de Moncal.

El Guadiana Menor le riega con sus numerosos afluentes, entre los cuales son dignos de mención el Guadahortuna, el Pardes y el Gor, naciendo, en las vertientes meridionales de la sierra de este nombre, el río Almería.

Le atraviesan la línea férrea de Almería a Madrid y la de Murcia a Guadix, que enlaza en este punto con la anterior. En la estación de Huélago hay otro empalme con la línea de Bobadilla a Madrid. Existe también un ferrocarril minero por Alquife y Lacalahorra. Las carreteras que cruzan este territorio, partiendo de la cabeza del partido, van en las direcciones de Baza, de Almería, con un pequeño ramal que va a Aldeire, y de Granada, con otro pequeño ramal que se desgaja en Purullena hacia Cortes y Graena.

Contiene los municipios de Guadix, Alamedilla, Albuñán, Alcudia de Guadix, Aldeire, Alicún de Ortega, Alquife, Beas de Guadix, Benalúa de Guadix, Cogollos de Guadix, Cortes y Graena, Charches, Dehesas de Guadix, Dólar, Esfiliana, Ferreira, Fonelas, Gobernador, Gor, Gorafe, Huélago, Huéneja, Jeres del Marquesado, Laborcillas, Lacalahorra, Lanteira, Lapeza, Lugros, Marchal, Pedro Martínez, Policar, Purullena y Villanueva de las Torres.

Guadix. — Ciudad de 13,820 habitantes, situada, en terreno desigual, al extremo N. de la Sierra Nevada, con estación de ferrocarril y enlace de la línea férrea de Murcia con la de Almería a Huélago. Es Sede episcopal. Dista 55 kilómetros de Granada, por carretera.

Tiene una interesante Catedral barroca con el Palacio del Obispo anexo a la misma. En la parte alta de la población se hallan las ruinas de la antigua Alcazaba. Es también muy curiosa la iglesia de Santiago, con su bonita portada, elegante torre y magnífico artesonado morisco. Su barrio de las Cuevas es muy característico y semejante a los de otras localidades andaluzas. Produce cereales, legumbres,

patatas, cáñamo, lino, frutas y algo de vino y aceite. Cría ganado de cerda. Celebra feria el 24 de Septiembre y mercados los sábados. Tiene agregados a su ayuntamiento los caseríos Camarate, Hernán-Valle (con estación), Paulenca, San Torcuato y Velerda, y la cortijada Fuenteálamo.

Alamedilla. — Lugar de 1,141 habitantes, a 65 kilómetros de Granada, con estación de ferrocarril a 5 kilómetros. Le baña el Guadahortuna. Produce cereales. Tiene agregado un cortijo llamado El Peñón.

Albuñán. — Villa de 943 habitantes, a 61 kilómetros de Granada, por carretera, y a 6 de la estación de Guadix. Produce cereales y vinos.

Alcudia de Guadix. — Villa de 1,767 habitantes, a 60 kilómetros de Granada, por carretera, y a 5 de la estación de Guadix. Produce cereales y remolacha.

Aldeire. — Villa de 1,867 habitantes, a 72 kilómetros de Granada, por carretera, y a 10 de la estación de Lacalahorra. Tiene un ramal de carretera que empalma con la de Almería a Guadix. Cosecha cereales y posee minas de hierro.

Alicún de Ortega. — Villa de 960 habitantes, a 75 kilómetros de Granada y a 20 de la estación de Alamedilla. Tiene minas de hierro. Celebra feria y mercado el 10 de Agosto.

Alquife. — Villa de 1,521 habitantes, a 68 kilómetros de Granada, por la carretera de Guadix. Tiene estación del ferrocarril minero. Hay minas de hierro y produce cereales. Celebra ferias del 4 al 6 de Octubre y mercados el 5 y 20 de cada mes.

Beas de Guadix. — Villa de 645 habitantes, a 48 kilómetros de Granada y a 8 de la estación de Guadix. Produce cereales, patatas, cáñamo, aceite, lino, remolacha y vino.

Benalúa de Guadix. — Lugar de 594 habitantes, a 50 ki-



Guadix. — Plaza de la Constitución

lómetros de Granada, con estación de ferrocarril. Produce cereales y remolacha.

Cogollos de Guadix. — Villa de 1,027 habitantes, a 48 kilómetros de Granada y a 8 de la estación de Guadix. Tiene minas de hierro y produce principalmente cereales, remolacha y vinos. Hay un establecimiento de aguas medicinales.

Cortes y Graena. — Villa de 992 habitantes, a 51 kilómetros de Granada, por carretera, y a 10 de la estación de Guadix. Produce cereales y esparto. Tiene un balneario de aguas ferruginoso-bicarbonatadas. Celebra feria por San Lorenzo. Hay agregada la aldea Los Baños y la barriada de Cortes.

Charches. — Lugar de 611 habitantes, a 65 kilómetros de Granada y a 6 de la estación de Lacalahorra. Tiene minas de plomo, hierro y calamina. Produce cereales. Hay agregado el caserío Rambla del Agua.

Dehesas de Guadix. — Lugar de 800 habitantes, a 76 kilómetros de Granada y a 20 de la estación de Alamedilla. Produce cereales, aceite y esparto.

Dólar. — Villa de 1,341 habitantes, a 73 kilómetros de Granada, por carretera, y a 5 de la estación de Huéneja. Produce cereales, almendras, remolacha, castañas y esparto. Cría ganado lanar. Tiene minas de hierro, cobre y mercurio. Hay agregados la aldea El Raposo y los caseríos El Patrón y El Pocico.

Esfiliana. — Villa de 713 habitantes, a 59 kilómetros de Granada, por carretera, y a 4 de la estación de Guadix. Produce cereales, remolacha, castañas y aceite.

Ferreira. — Villa de 1,281 habitantes, a 71 kilómetros de Granada, por la carretera de Guadix, y a 9 de la estación de Lacalahorra. Produce cereales.

Fonelas. — Lugar de 1,041 habitantes, a 48 kilómetros de Granada, con estación de ferrocarril a 3 kilómetros. Produce cereales, remolacha y esparto.

Gobernador. — Lugar de 317 habitantes, a 53 kilómetros de Granada y a 2 de la estación de Pedro Martínez. Produce cereales, remolacha y patatas.

Gor. — Villa de 3,776 habitantes, a 66 kilómetros de Granada, con estación de ferrocarril. Hállase a la falda de la importante sierra de su nombre. Tiene minas de hierro, plomo, cinabrio y calamina, y canteras de yeso. Produce cereales, aceite, remolacha y esparto. Celebra ferias del 18 al 20 de Septiembre, y mercados los domingos. Hay agregadas a su ayuntamiento las cortijadas Baúl (con estación), Corral de los López, Las Juntas y Las Viñas, y la estación de Gorafe.

Gorafe. — Lugar de 833 habitantes, a 48 kilómetros de Granada y a 22 de la cabeza del partido, con estación de ferrocarril. Produce vinos, ganadería y principalmente esparto.

Huélogo. — Villa de 844 habitantes, a 45 kilómetros de Granada, con estación de ferrocarril. Produce cereales y remolacha.

Huéneja. — Villa de 2,888 habitantes, a 75 kilómetros de Granada, por carretera, con estación de ferrocarril. Carretera de Guadix a Almería. Tiene un establecimiento de aguas medicinales. Produce aceite y vino. Celebra ferias del 3 al 6 de Octubre. Hay agregadas las cortijadas Las Cuevas, La Estación, La Huertezuela, Las Piletas y La Sierra.

Jeres del Marquesado. — Villa de 2,743 habitantes, a 50 kilómetros de Granada y a 13 de la estación de Guadix, que es la más próxima. Tiene minas de plata y cobre. Produce cereales. Celebra ferias del 24 al 30 de Octubre. Hay agregadas las viviendas de mineros Fábrica de Santa Constanza.

Laborcillas. — Pueblo de 345 habitantes, a 45 kilómetros de Granada y a 2 de la estación de Moreda. Produce principalmente cereales, legumbres y patatas.

Lacalahorra. — Villa de 2,060 habitantes, a 70 kilómetros de Granada, por carretera, con estación en el ferrocarril minero de Alquife y en la línea de Almería a Huélogo. Produce cereales. Celebra ferias de ganado del 1 al 3 de Septiembre.

Lanteira. — Villa de 1,521 habitantes, a 54 kilómetros de Granada y a 2 de la estación del ferrocarril minero de Alquife. Cosecha principalmente cereales. Tiene minas de hierro y plomo. Celebra ferias de ganado del 15 al 18 de Octubre.

Lapeza. — Villa de 2,564 habitantes, distante 34 kilómetros de Granada y 16 de la cabeza del partido, cuya estación es la más cercana. Produce cereales, aceite y vinos. Cría ganados, y celebra ferias del 8 al 12 de Octubre. A su ayuntamiento tiene agregada la aldea de Los Villares.

Lugros. — Lugar de 897 habitantes, a 38 kilómetros de Granada y a 14 de Guadix, cuya estación es la más próxima. Produce cereales y carbón. Tiene agregado el barrio Las Herrerías.

Marchal. — Villa de 544 habitantes, a 50 kilómetros de Granada, por carretera, y a 6 de la estación de Guadix. Produce cereales, remolacha y cáñamo.

Pedro Martínez. — Villa de 1,970 habitantes, a 60 kilómetros de Granada, con estación de ferrocarril a 5 kilómetros. Produce cereales. Tiene agregadas las cortijadas de Fuentecaldera y de Uleilas Bajas.

Polícar. — Lugar de 387 habitantes, a 45 kilómetros de Granada y a 12 de la estación de Guadix. Produce cereales.

Purullena. — Villa de 1,741 habitantes, distante de Granada 48 kilómetros y 3 de la estación de Benalúa.



Vista parcial de Lacalahorra

Carreteras a Cortes y Graena y de Guadix a Granada. Produce cereales, aceite y vino. Tiene agregada la aldea El Bejarín.

Villanueva de las Torres. — Villa de 857 habitantes, a 74 kilómetros de Granada y a 20 de la estación de Alamedilla. Produce cereales, legumbres y esparto. Tiene un establecimiento de aguas termales.

PARTIDO JUDICIAL DE HUÉSCAR

Situado en el extremo NE. de la provincia, confina: al N., con las de Jaén, Albacete y Murcia; al E., con la última nombrada y la de Almería; al S., con el partido de Baza, y, al O., con la provincia de Jaén.

Las sierras que le ocupan son La Sagra y la de Orce, en cuyas vertientes se forman los numerosos tributarios del Guadiana Menor, entre los cuales los más importantes son el Barbatas, el Raigada, el Guardal, el Castril y el Castilléjar.

No le atraviesa ninguna línea férrea, y le cruzan las carreteras que van de la cabeza de este partido a Cúllar de Baza y a Caravaca, por Puebla de Don Fadrique, donde se desprende un ramal que se dirige hacia La Vidriera.

Comprende los municipios de Huéscar, Castilléjar, Castril, Galera, Orce y Puebla de Don Fadrique.

Huéscar. — Ciudad de 8,300 habitantes, situada en el llano y rodeada de montes; con un clima bastante frío. Dista 152 kilómetros de Granada, por carretera, y 49 de la estación de Baza, que es la más cercana. La baña el río Barbatas. Su iglesia parroquial de Santa María de la Encarnación es obra de Herrera. Produce principalmente aceite, vinos, cereales, legumbres y esparto. Cría ganados; celebra ferias del 18 al 24 de Octubre y mercados todos los jueves. Tiene agregados el barrio Cuevas de Barrionuevo, los caseríos Cuevas de la Cayetana, Cuevas del Canal, Cuevas de Loma Perro, Cuevas de Parra, Cuevas de Retamosa y Puente Duda, y la casa rectoral de San Clemente.

Castilléjar. — Villa de 2,538 habitantes, a 140 kilómetros de Granada y a 37 de la estación de Baza, que es la más próxima. Hállase en la confluencia del río de su nombre con el Guardal. Produce principalmente cereales y esparto. Tiene agregados el barrio Cañada del Duende; el caserío Isidro; el cortijo Los Carriones, y el molino harinero Cuevas del Olivar.

Castril. — Villa de 4,404 habitantes, a 145 kilómetros de Granada y a 40 de la estación de Baza, que es la más cercana. La baña el río a que da nombre, que nace dentro de su término. Produce cereales y celebra mercados los domingos. Tiene agregadas las cortijadas El Alamillo, Almontarás, Arboleanos, Balsillas y Balsa-Arriba, El Bancal, Barrancos, Las Cañadas, Cebas y Torres, Cejo, Cerro del Cubo, El Corralón, Los Correos, El Desbarillado, Fuentes Nuevas, Fuente-Vera, Las Hazadillas, Manuel Díaz, Molinillos, Moro, Los Pedros, Tubos, y Zurdo y Buena Suerte, y el barrio Hondo.

Galera. — Villa de 3,954 habitantes, a 145 kilómetros de Granada, por carretera, y a 40 de la estación de Baza, que es la más próxima. La baña el Castilléjar. Produce cereales y cáñamo. Celebra mercados los miércoles. Tiene agregadas las aldeas La Alquería y El Cura.

Orce. — Villa de 4,180 habitantes, a 148 kilómetros de Granada y a 48 de Baza, cuya estación es la más cercana. Produce cereales, vino, cáñamo y esparto. Celebra merca-

dos los martes. Tiene agregados los caseríos Fuente Nueva, Pozo de la Rueda y Venta Micena.

Puebla de Don Fadrique. — Villa de 7,586 habitantes, situada en una colina que deriva del monte Calar, en la sierra Sagra; con un clima desapacible y frío. Dista 176 kilómetros de Granada, por carretera, y 73 de la estación de Baza. Produce cereales, patatas, alquitrán y maderas. Cría ganados. Celebra ferias del 14 al 20 de Octubre. Mercados, los viernes. Tiene agregados la aldea Los Almaciles y los caseríos Bugéjar y Cortijos Nuevos de la Sierra.

PARTIDO JUDICIAL DE IZNALLOZ

Situado en la parte septentrional de la provincia, limita: por el N., con la provincia de Jaén; al E., con el partido de Guadix; al S., con el mismo y con los de Granada y Santafé, y, al O., con el de Montefrío y la provincia de Jaén.

Sus principales montes son los de las sierras de Lucena o de Alta-Coloma, de Harana y del Aunar, entrando por Occidente las derivaciones de las sierras de Priego y de Parapanda.

Le riegan, por el NE., los riachuelos formados por los nacimientos del Guadahortuna, y en el resto del territorio los afluentes del Genil, que se denominan Cubillas, Benalúa, Moro o Colomero y Velillas.

De S. a E. le atraviesa la línea férrea de Bobadilla-Madrid y, en diversos sentidos, le cruzan las carreteras siguientes: la que va de Granada a Jaén, con un ramal hacia la cabeza del partido; la que va de Granada a Guadix; la de la estación de Vilches a los llanos de Darro y la que va de Granada a Alcalá la Real.

Comprende los ayuntamientos de Iznalloz, Benalúa de las Villas, Campotéjar, Colomera, Darro, Dehesas Viejas, Deifontes, Diezma, Guadahortuna, Moclín, Montejicar, Montillana, Moreda, Piñar, Torre-Cardela y Trujillos.

Iznalloz. — Villa de 4,145 habitantes, situada a la margen izquierda del Cubillas, al pie del monte Orduña, en la sierra Harana. Dista 34 kilómetros de Granada, por carretera. Tiene estación de ferrocarril. Produce cereales. Cría ganados y celebra feria el día 1.º de Septiembre. Hay agregada a su ayuntamiento la aldea Domingo Pérez.

Benalúa de las Villas. — Villa de 1,217 habitantes, a 35 kilómetros de Granada y a 17 de la estación de Iznalloz, que es la más cercana. La baña el río de su nombre. Produce cereales.

Campotéjar. — Villa de 1,057 habitantes, a 44 kilómetros de Granada, por carretera, y a 15 de Iznalloz, cuya estación es la más próxima. Produce cereales y celebra feria el último domingo de Abril.

Colomera. — Villa de 3,009 habitantes, a 28 kilómetros de Granada y a 16 de la estación de Calicasas, que es la más cercana. Produce aceite y cereales. Cría ganados y celebra ferias del 14 al 16 de Septiembre. Tiene agregados los caseríos Cauro y Las Puertas.

Darro. — Villa de 1,073 habitantes, a 39 kilómetros de Granada, por carretera, y a 5 de la estación de Huélago. Produce cereales y esparto. Cría ganado.

Dehesas Viejas. — Lugar de 946 habitantes, a 35 kilómetros de Granada y a 10 de la estación de Iznalloz. Produce aceite, cereales y legumbres,

Deifontes. — Lugar de 1,176 habitantes, a 18 kilómetros de Granada, con estación de ferrocarril. Le baña el Cubillas. Produce aceite, cereales y legumbres.

Diezma. — Villa de 1,640 habitantes, a 34 kilómetros de Granada, por carretera, y a 10 de la estación de Huélago, que es la más cercana. Produce vinos, aceites y cereales. Tiene fábricas de aguardientes. Hay agregada la aldea Sillarbaja.

Guadahortuna. — Villa de 2,436 habitantes, a 64 kilómetros de Granada y a 12 de la estación de Alamedilla. Carretera de Ubeda a Moreda. La baña el río de su nombre. Produce cereales, patatas y remolacha; cría ganados y celebra ferias del 14 al 16 de Septiembre. Tiene agregados los caseríos Doña Marina y El Navazuelo, y la estación de Alamedilla.

Moclin. — Villa de 4,269 habitantes, a 31 kilómetros de Granada, por el camino que empalma, en el lugar de Puerto López, con la carretera de dicha capital a Alcalá la Real. Su estación más próxima es la de Pinos-Puente, a 12 kilómetros. La baña el Velillas. Produce cereales y aceite, y celebra ferias del 4 al 10 de Octubre. Tiene agregados los lugares: Limones, Los Olivares, Puerto-López, Tiena la Baja y Tózar.

Montejicar. — Villa de 3,173 habitantes, a 73 kilómetros de Granada, por carretera, y a 21 de la estación de Alamedilla. Produce cereales y uvas.

Montillana. — Villa de 1,568 habitantes, a 49 kilómetros de Granada y a 20 de la estación de Iznalloz, que es la más cercana. Produce cereales, aceite y legumbres. Cría ganados.

Moreda. — Villa de 1,190 habitantes, a 49 kilómetros de Granada, con estación de ferrocarril. Tiene carretera hacia Ubeda. Produce cereales y aceite.

Piñar. — Lugar de 1,664 habitantes, a 42 kilómetros de Granada; con estación de ferrocarril a 4 kilómetros. Produce cereales. Tiene agregada la aldea Bogarre, con estación de ferrocarril.

Torre-Cardela. — Villa de 1,486 habitantes, a 57 kilómetros de Granada y a 3 de la estación de Pedro Martínez. Carretera de Moreda a Ubeda. Produce cereales y cría ganados.

Trujillos. — Lugar de 351 habitantes, a 40 kilómetros de Granada y a 25 de la estación de Pinos-Puente. Tiene minas de plomo. Produce cereales. Hay agregada la casa ayuntamiento Gurrufete.

PARTIDO JUDICIAL DE LOJA

Hállase en el extremo occidental de la provincia, limitando: al N., con la de Córdoba y el partido de Montefrío; al E., con el mismo y el de Alhama; al S., con el último citado y la provincia de Málaga, y, al O., con la misma y la de Córdoba.

Las sierras que ocupan este partido, por el S., son las de Alhama y Gorda; el resto del territorio solo tiene montes de poca elevación. Atraviésale el río Genil y varios de sus afluentes, entre los cuales deben citarse el Pesquera y el Cacín, con su afluente el Alhama.

La línea férrea de Bobadilla a Madrid le cruza de O. a E., y sus carreteras, partiendo de la cabeza del partido, van en las direcciones de Rute, La Zagra, Granada, con un ramal que parte de Pulgar hacia Alhama, y de Málaga, con un ramal que se desprende en Puerto de los Azores con dirección a Ventas de Zafarraya.

Comprende los siguientes ayuntamientos: Loja, Algarinejo, Huétor-Tájar, Salar, Villanueva de Mesía y Zafarraya.

Loja. — Ciudad de 18,981 habitantes, situada entre dos montes en un hermoso valle que riega el Genil, donde goza de un clima muy sano. Dista 57 kilómetros de Granada, por carretera, y tiene estación de ferrocarril. Es muy interesante su parroquia mayor llamada de Santa María, edificada sobre las ruinas de una antigua mezquita. También lo es la iglesia del convento de Santa Clara, cuyas paredes están pintadas al fresco por José y Vicente Ciesar. En la capilla de Jesús Nazareno, situada a la entrada O. de la ciudad, hay varios lienzos notables, uno de ellos de Alonso Cano. Sobre un collado se conserva, en estado ruinoso, la antigua alcazaba moruna. Sus producciones agrícolas son: cereales, legumbres, cáñamo, lino, aceite, vino, frutas, hortalizas y miel. Celebra ferias de ganados del 4 al 6 de Junio y del 28 al 30 de Agosto. Tiene fábricas de aguardientes, de chocolate, de calzado, de hilados de lana, de fieltros y de jabón. Aunque muchos autores atribuyen a esta ciudad un remotísimo origen, solo hay noticias concretas de su existencia desde las postrimerías del siglo IX durante la dominación musulmana, y es indudable que a los moros debe también su nombre. En 1226 Loja fué tomada por Fernando III, quien la abandonó después de haber derruido sus murallas. Edificáronlas de nuevo los musulmanes, y dueño de ella Ebu-el-Ahmar, proclamose independiente de Córdoba. Hacia el año 1482 Don Fernando el Católico la puso cerco, pero fué derrotado por los moros, que causaron grandes pérdidas a los cristianos, muriendo en la batalla el Maestre de Calatrava. Cuatro años después tomó Don Fernando el desquite, apoderándose definitivamente de la ciudad, que le fué entregada por Boabdil. Al ayuntamiento de Loja están agregados la aldea La Zagra; los caseríos Ayozares, El Barrancón, Barrio de San José, Fuentecamacho, Guerrero, Jardín de Narvaez y Riofrío; las cortijadas Atalaya, Barrio de Santa Bárbara y Blanquillo; las casas de labor Alamedilla, Cuevas de Murillo, Chorreros, Dehesas de los Montes, La Esperanza, La Higuera y Tiravira, y las estaciones de Riofrío y de San Francisco.

Algarinejo. — Villa de 6,498 habitantes, asentada en la falda de un cerro, en la confluencia de dos arroyos, donde goza de un clima templado y sano. Su distancia de Granada es de 81 kilómetros, por la carretera de Loja (parte en construcción). La estación de ferrocarril más próxima es la de Huétor-Tájar, que se halla a 22 kilómetros. Su producción principal es aceite, pero también cosecha cereales y frutas. Celebra ferias de ganado del 5 al 7 de Septiembre. Tiene fábricas de aguardientes. A su ayuntamiento están agregados el lugar Fuentes de Cesna; los caseríos La Carrera, Cruz de San Sebastián, Panadería y El Peñón, y la cortijada El Castillo.

Huétor-Tájar. — Villa de 2,784 habitantes, a 46 kilómetros de Granada, por carretera. Tiene estación de ferrocarril. Produce aceite y cereales. Hay fábricas de guano. Celebra ferias del 15 al 17 de Mayo y del 14 al 16 de Septiembre.

Salar. — Villa de 2,140 habitantes, a 52 kilómetros de Granada, por carretera, y a 9 de las estaciones de Loja y de Huétor-Tájar. Produce principalmente cereales y aceite. Celebra ferias del 1 al 3 de Septiembre.

Villanueva de Mesía. — Villa de 857 habitantes, a 43 kilómetros de Granada, por la carretera de Loja. La estación más próxima es Huétor-Tájar, a 5 kilómetros. La riega el Genil. Celebra ferias del 11 al 13 de Septiembre.