

VÍAS PÚBLICAS				NÚMEROS		LA VÍA Ó TROZO DE ELLA		Parroquias	Se hallan en ella	
Números	Ord.	Zona	Nombres	Clase	Impares	Pares	Principia			Termina
>	1.º	2.ª	Marqués de la Ensenada (de)...	Calle.	1 á 3	2 á 12	Doña Bárbara de Braganza. ....	Génova. ....	Sta. Bárbara. ....	En el n.º 8 Teatro Lírico; parada de carros de transporte.
>	1.º	3.ª	Marqués del Riscal (de) (1).....	Id.	1 á 13	2 á 26	Almagro. ....	P.º de la Castellana..	Id. ....	
>	1.º	3.ª	Miguel Angel (de)	Id.	>	2 á 20	Glorieta del Cisne...	Id.....	Sta. Teresa y Sta. Isabel.....	>
>	1.º	3.ª	Monte Esquinza (de) . . . . .	Id.	1 á 33	2 á 24	Génova.....	Almagro.....	Sta. Bárbara. ....	En el n.º 14 Legación y Consulado de Dinamarca.
>	1.º	3.ª	Obelisco (del) . . . . .	Paseo.	17 á 19	sciares	Miguel Angel. . . . .	P.º de la Castellana .	Sta. Teresa y Sta. Isabel.....	
>	2.º	2.ª	Orellana (de) . . . . .	Calle.	11 á 21	16 á 20	Argensola.....	Marqués de la Ensenada..	Sta. Bárbara. ....	>
>	1.º	3.ª	Orfila (de) . . . . .	Id.	1 á 9	2 á 14	Zurbano.....	Id.....	Id.....	En el n.º 4 Consulado de Colombia; en el n.º 5 Consulado de Alemania.
>	1.º	3.ª	Rafael Calvo (de)(2)	Id.	1 á 7	2 á 4	Miguel Angel.....	P.º de la Castellana..	Sta. Teresa y Sta. Isabel.....	En el n.º 1 Congregación de Oblatas de María Inmaculada; frente al n.º 6 fuente pública del canal de Lozoya.
>	2.º	2.ª	Recoletos (de) . . . . .	Paseo.	27 á 37	>	Doña Bárbara de Braganza.....	P.º de Colón... ..	Sta. Bárbara. ....	>
>	1.º	3.ª	Id. . . . .	Ronda.	(Hoy calle de Génova.)					
>	2.º	2.ª	Salesas (de las) . . . . .	Plaza.	1 á 3	2 á 4	General Castaños. . .	Conde de Xiquena...	Id.....	En el n.º 4 Juzgado de de instrucción de guardia y Laboratorio central de Medicina legal; parada de 4 carruajes de plaza.
>	1.º	3.ª	Santa Bárbara (de).	Glt.a.	(Hoy Plaza de Alonso Martínez.)					
>	2.º	3.ª	Veterinaria (de la)	Cost.ª	(Hoy calle de Doña Bárbara de Braganza.)					

(1) La calle del Marqués del Riscal, antes calle de la Virgen de las Azuzenas.

(2) La calle de Rafael Calvo, antes calle de Lanzas agudas.

VÍAS PÚBLICAS				NÚMEROS		LA VIA Ó TROZO DE ELLA		Parroquias	Se hallan en ella	
Números	Ord.	Zona.	Nombres	Clase	Impares	Pares	Principia			Termina
»	1.º	3.ª	Virgen de las Azucenas (de). . . . .	Calle.	(Hoy calle del Marqués del Riscal.)					
»	1.º	2.ª	Zurbano (de). . . . .	Id.	1 à 17	2 à 30	Génova. . . . .	Almagro. . . . .	Sta. Bárbara. . . . .	Parada de 4 carruajes de plaza.
»	1.º	3.ª	Zurbarán (de). . . . .	Id.		4 à 6	Almagro. . . . . Fortuny. . . . .	Monte Esquinza. . . . . P.º de la Castellana.	Id. . . . .	Asilo de ancianos de las Hermanitas de los pobres; oficina de la 1.ª Zona de ensanche.

Por la calle de Doña Bárbara de Braganza, Plaza de las Salesas, Fernando el Santo, Argensola, Almagro y Marqués del Riscal pasa la línea del tranvía de la Compañía Eléctrica Madrileña de Tracción, con servicio de Barquillo à Argüelles, à Lista y Carrera de San Jerónimo.

Por la Plaza de Alonso Martínez, calle de Génova y Plaza de Colón, pasa la línea del tranvía de Madrid, con servicio à Retiro, Argüelles y viceversa.

Por el Paseo de Recoletos, Plaza de Colón y Paseo de la Castellana, pasa la línea del tranvía de Madrid, con servicios al Hipódromo y Pozas y viceversa.

NAME	ADDRESS	CITY	STATE

This is a blank area for additional information or notes. The text is extremely faint and illegible.

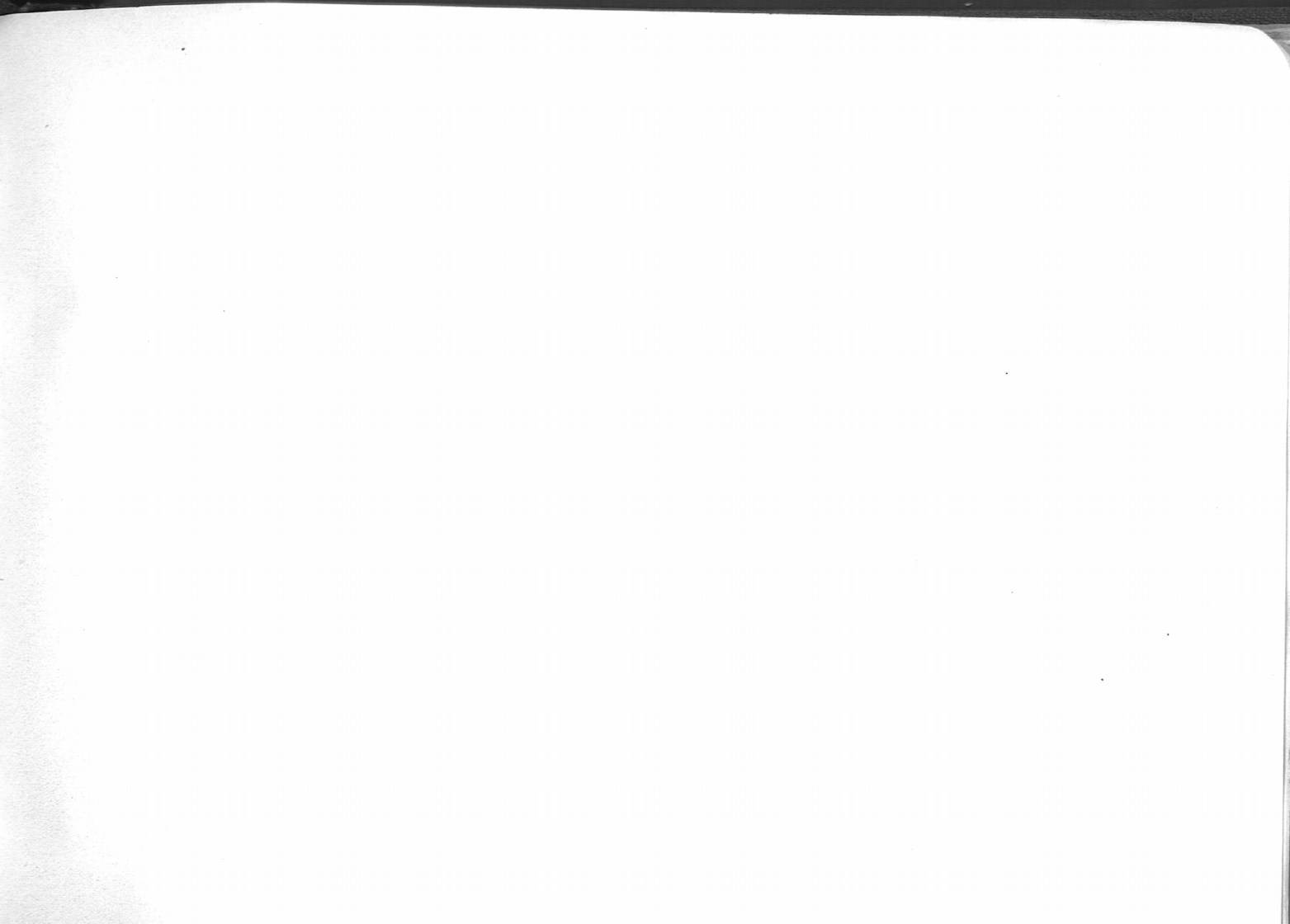





Barrio de las Mercedes.

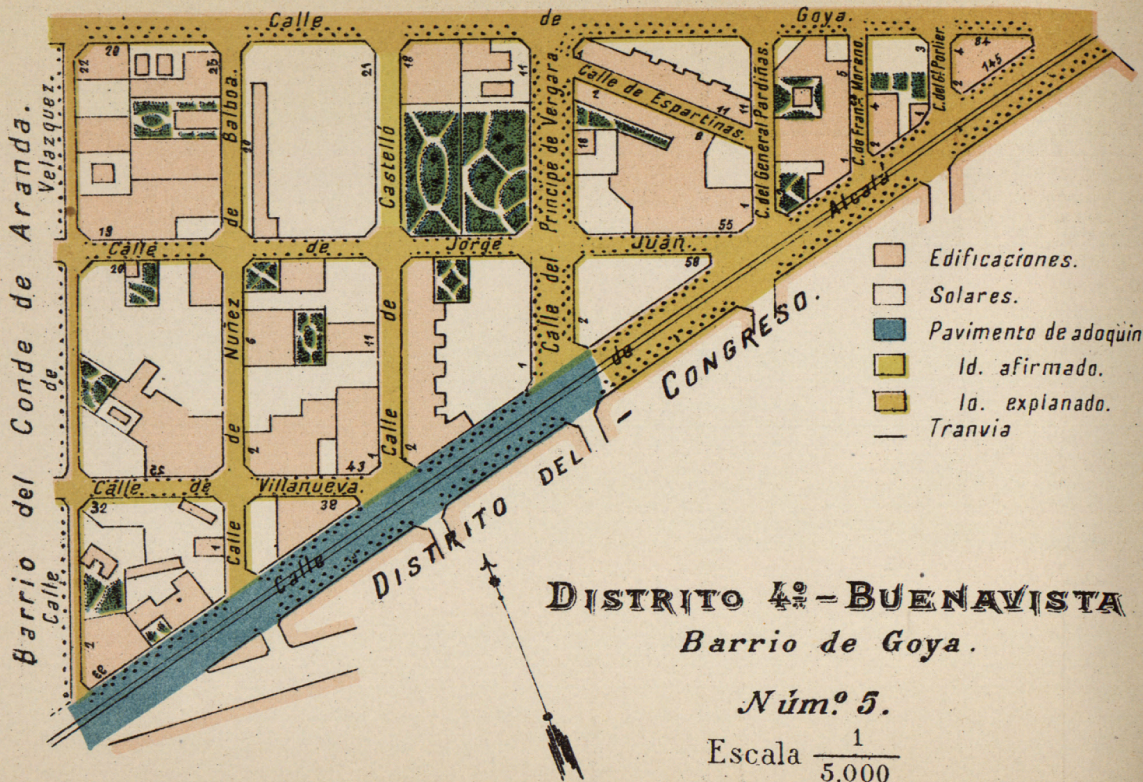

Lit. Suc.º de Rivadeneyra

# DISTRITO 4.º, BUENAVISTA

Barrio n.º 5, Goya

Población, 5.091 habitantes

*Tenencia de Alcaldía.*—Calle del Arco de Santa María, n.º 43 duplicado.

*Casa de Socorro.*—En el mismo edificio que la anterior.

*Juzgado municipal.*—Calle de Belén, n.º 2.

*Expendeduría de cédulas personales.*—Calle de la Reina, n.º 25; horas de despacho, de 5 tarde á 8 noche.

*Fiel contraste.*—Calle de Castelló, n.º 5

*Alcaldía de Barrio.*—Calle de Alcalá, n.º 145; horas de despacho, de 6 tarde á 8 noche.

*Servicio contra incendios.*—Calle de Méjico, n.º 11; bomba ordinaria y Cuba.

*Campanadas para caso de incendios.*—Cuatro para el Distrito de timbre grueso y cinco para el Barrio de timbre más fino.

*División administrativa municipal, siguiendo el eje de las calles que se mencionan.*—Calle de Alcalá, desde la de Velázquez á la de Goya; Goya, desde Alcalá á Velázquez; Velázquez, des de Goya á Alcalá.

La calle de Alcalá, que es límite con el Distrito del Congreso, la División judicial va por la línea de fachada de los números pares, correspondiendo, por lo tanto, á este Barrio todo el plano de la misma.

Las vías públicas van por orden alfabético y son todas las comprendidas en el Barrio; cuando tengan solo una numeración (impar ó par) corresponden al límite del barrio, y con las dos numeraciones son las del interior del mismo; en las Plazas la numeración es siempre correlativa, aunque no se designa más que la de los números pares ó impares, por separado, para aprovechar el encasillado. La clasificación es siempre correlativa, aunque no se designa más que licencias de obras, aperturas de establecimientos, etc., y cuando no figuran números en la casilla de la izquierda, es porque son los de la numeración natural de la calle, que se expresan en las casillas de la derecha.

Las abreviaturas empleadas son las siguientes: N. S., Nuestra Señora; n.º, número; trav.ª, travesía.

## VÍAS PÚBLICAS

Números	Ord.	Zona	Nombre	Clase	NÚMEROS		LA VIA Ó TROZO DE ELLA		Parroquias	Se hallan en ella	
					Impares	Pares	Principia	Termina			
	1.º	3.ª	Alcalá (de).....	Calle.	93 á 145		Velázquez.....	Goya.....	93-129 131-145	N. S. Concepción..... N. S. del Pilar.....	En el n.º 135 oficinas de la Compañía de Electricidad de Buenavista; en el n.º 141 Consulado de Liberia; frente á los núms. 101, 105 y 113 fuentes públicas del Canal de Lozoya; parada de 4 carruajes de plaza.



VÍAS PÚBLICAS				NÚMEROS		LA VÍA O TROZO DE ELLA		Parroquias	Se hallan en ella	
Números	Ord.	Zona.	Nombres	Clase	Impares	Pares	Principia			Termina
>	1.º	3.ª	Castelló (de).....	Calle.	1 á 21	2 á 18	Alcalá.....	Goya.....	N. S. Concepción...	En el n.º 5 Fiel Con- traste.
>	2.º	3.ª	Espartinas (de) (1)	Id.	1 á 11	2 á 8	Príncipe de Vergara.	General Pardiñas...	Id.....	En el n.º 1 Delegación de vigilancia y Pre- vención civil del Este.
>	2.º	3.ª	Francisca Moreno (de) (2).....	Id.	1 á 5	2 á 4	Alcalá.....	Goya.....	N. S. del Pilar.....	
>	1.º	3.ª	General Pardiñas (del).....	Id.	1 á 11	2 á 14	Id.....	Id.....	1-11 N. S. Concepción 2-14 N. S. del Pilar...	En el n.º 6 Escuela mu- nicipal de párvulos n.º 1.
>	2.º	3.ª	Id.....	Trav.ª	(Hoy calle de Espartinas.)					
>	1.º	3.ª	General Porlier (del).....	Calle.	1 á 3	2 á 4	Alcalá.....	Id.....	N. S. del Pilar.....	En el n.º 41 la Iglesia y Convento de las Reli- giosas Agustinas del Beato Orozco y resi- dencia de los Reve- rendos padres Agus- tinos Calzados.
>	1.º	3.ª	Goya (de).....	Id.	>	20 á 84	Velázquez.....	Alcalá.....	N. S. Concepción...	
>	1.º	3.ª	Jorge Juan (de)....	Id.	29 á 55	20 á 58	Id.....	Id.....	Id.....	
>	1.º	3.ª	Núñez de Balboa (de).....	Id.	1 á 25	2 á 20	Alcalá.....	Goya.....	Id.....	
>	2.º	3.ª	Particular.....	Id.	(Hoy calle de Francisca Moreno.)					
>	1.º	3.ª	Príncipe de Verga- ra (de).....	Id.	1 á 11	2 á 18	Alcalá.....	Id.....	Id.....	Delante al n.º 14 fuente pública del Canal de Lozoya.

- (1) La calle de Espartinas, antes Travesía del General Pardiñas.  
(2) La calle de Francisca Moreno, antes calle Particular.

VÍAS PÚBLICAS				NÚMEROS		LA VIA O TROZO DE ELLA		Parroquias	Se hallan en ella	
Números	Ord.	Zona.	Nombres	Clase	Impares	Pares	Principia			Termina
»	1.º	B.ª	Velázquez (de)...	Calle.	»	2 á 22	Alcalá.....	Goya.....	N. S. Concepción...	»
»	1.º	B.ª	Villanueva (de)...	Id.	25 á 43	32 á 38	Velázquez.....	Alcalá.....	(25-43) N. S. Concep- (32-38) ción..... S. Jerónimo...	En el n.º 31 Consulado de Bélgica.

Por la calle de Alcalá pasa la línea del tranvía del Este, con servicio á Pardiñas, Ventas y sus combinados, y en los días de espectáculos en la Plaza de Toros, con servicios especiales para la misma.

Por la calle de Goya pasa la línea del tranvía de Madrid con servicio á Goya, Serrano, Bombilla y viceversa.

d-1

Name of Ship	Date	Origin	Destination

Name of Ship	Date	Origin	Destination

DISTRITO 4º-BUENAVISTA.

Barrio de la Guindalera.

Númº 6.

Escala  $\frac{1}{5.000}$

-  Solares.
-  Edificios
-  Id. públicos.
-  Id. eclesiásticos.
-  Pavimento afirmados.
-  Id. explanado.
-  Id. de madera.
-  Tierras labrantias.
-  Línea de tranvia eléctrico
-  Id. id. vapor

