

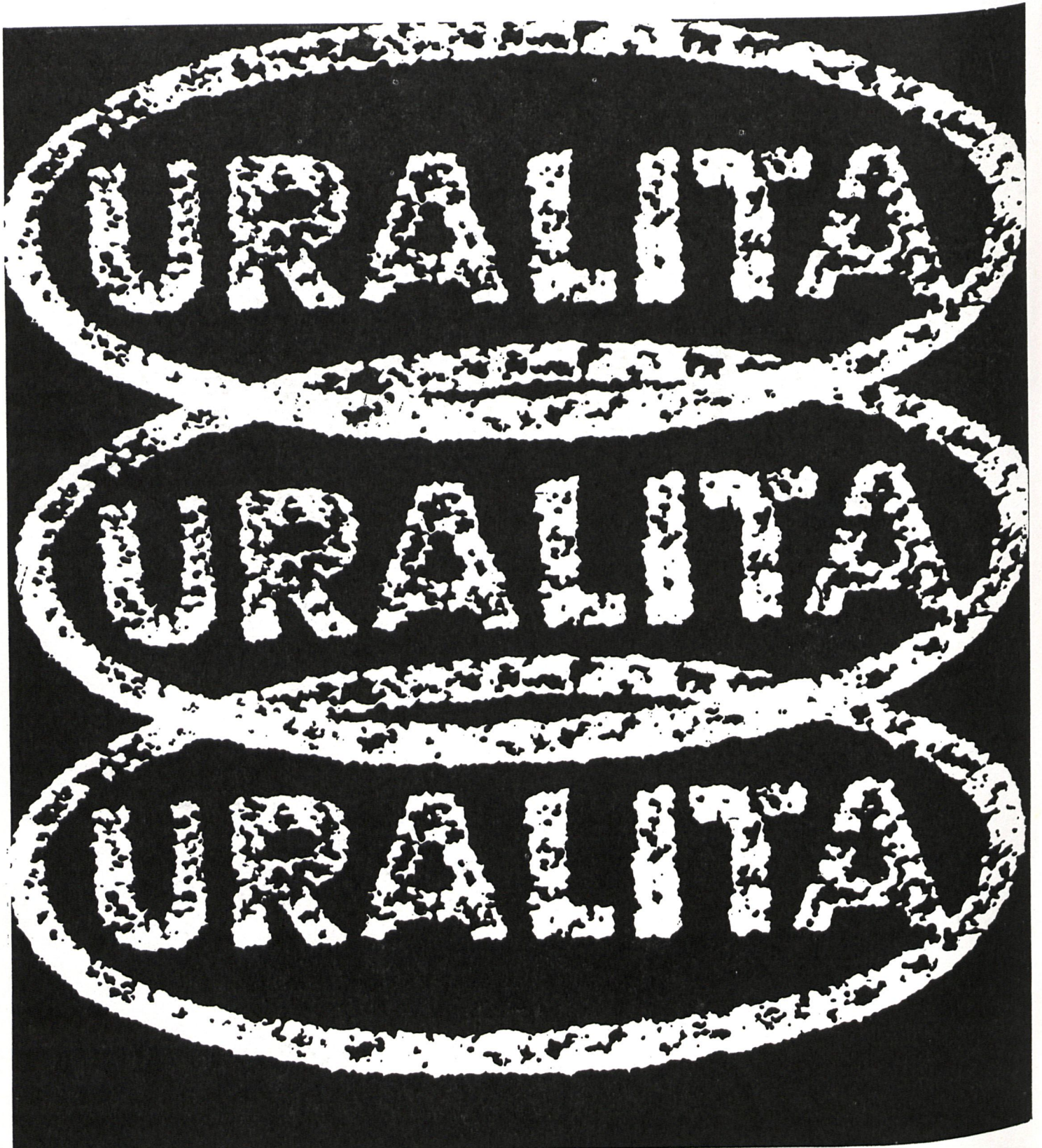

... y "SOBRE" TODO



SEGURIDAD EN SUS OBRAS

Cuando Vd. recibe, a pie de obra, una emulsión COMPOSAN -catiónica o aniónica- recibe también un certificado técnico de nuestro laboratorio. Es la garantía que acredita que la emulsión cumple las especificaciones exigidas en cada caso. Todas las emulsiones COMPOSAN han sido, previamente, sometidas a un RIGUROSO CONTROL DE CALIDAD para determinar: Medida de la penetración del betún. - Contenido en ligante de la emulsión. - Grado de viscosidad. - PH de la emulsión. - Determinación de su finura. - Medida de la sedimentación. - Destilación. - Pérdida por calentamiento. - Rotura y adhesividad.

todas las emulsiones composan contienen activante ACC

Además del emulgente, las emulsiones COMPOSAN están enriquecidas con Activante ACC, patentado por COMPOSAN. Sus ventajas son evidentes: ● Favorece al máximo la adhesividad de cualquier tipo de árido con el ligante. ● Por su especial proceso de fabricación, a base de aceites de alquitrán seleccionados, posee un contenido de bases pirídicas, que aparte de tamponar el PH aumenta su poder de adhesividad.

¡CONSULTENOS!

composan, s.a.

Cedaceros, 4 - Tfno. 222 64 76 - MADRID-4. FABRICACION Y SUMINISTROS EN TODA ESPAÑA.

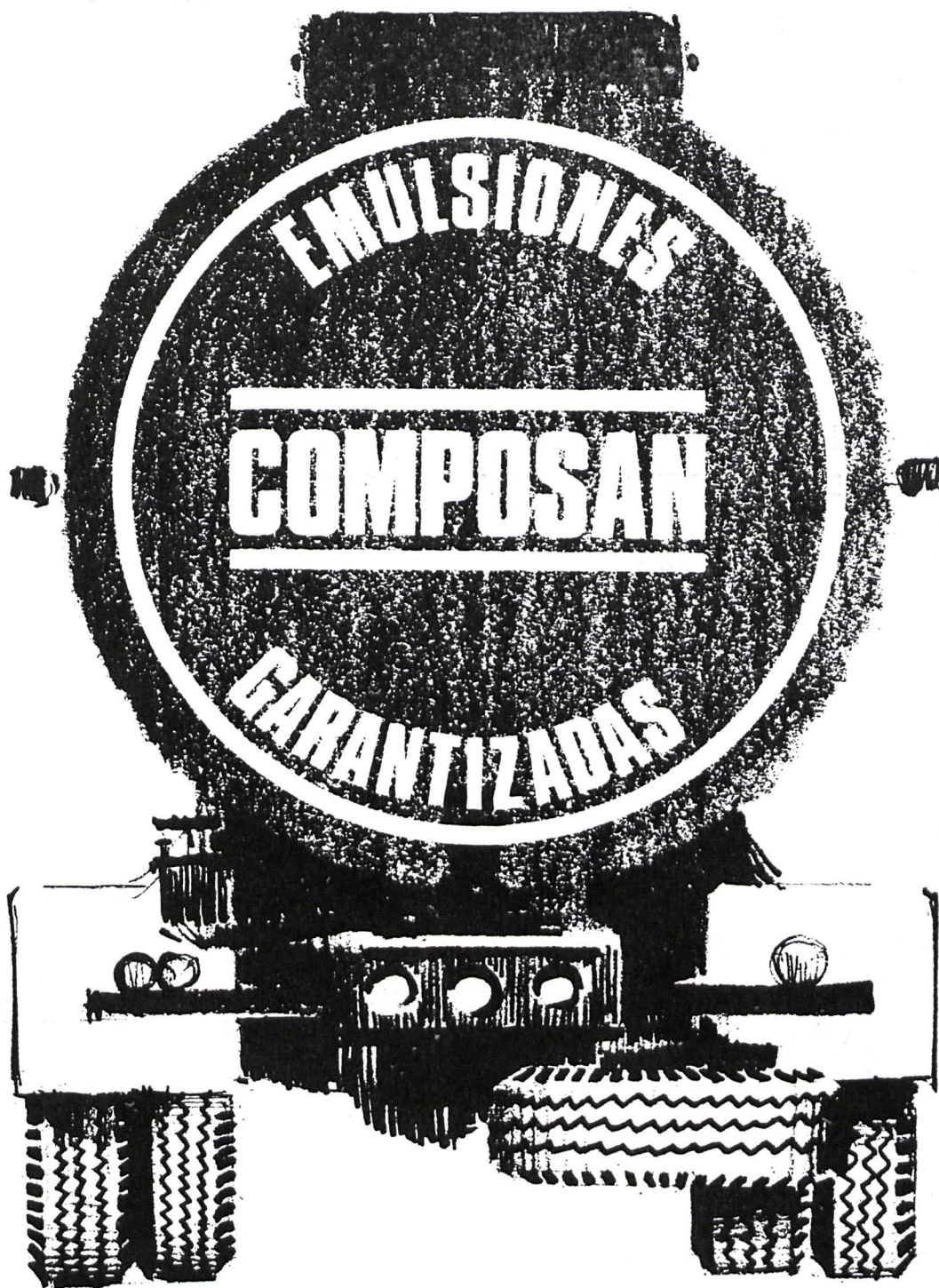



PRODUCTOS ROCHE, S. A.
ESPECIALIDADES FARMACEUTICAS

RUIZ DE ALARCON, 23
TELEFS. 227 30 90 Y 227 14 36

MADRID - 14



Símbolo de Calidad



SANTANA



La Estrella Santana, en una extensa gama de maquinaria agrícola e industrial

La Estrella Santana garantiza la Perfección Técnica en todos sus productos; los vehículos "todo terreno" LAND ROVER SANTANA, el furgón COMMER SANTANA de 2 toneladas, las cosechadoras SANTANA CLAYSON, con longitudes de corte de 2,20 a 5,40 metros, las sembradoras centrifugas SANTANA S-16, las cosechadoras de maíz NEW IDEA SANTANA y la maquinaria de granjas SANTANA, que abarca, desde sistemas completos de acondicionamiento y ensilado del forraje, hasta la industrialización total de la producción lechera. Todos ellos han sido fabricados con la Perfección Técnica que ha conquistado para METALURGICA DE SANTA ANA la confianza de los medios agrícolas e industriales.



CON LA PERFECCION TECNICA QUE GARANTIZA

METALURGICA DE SANTA ANA, S. A.

INDUSTRIAS SANITARIAS



FÁBRICA, TALLERES Y OFICINAS:
BARCELONA-5
AV. JOSÉ ANTONIO PRIMO DE RIVERA 843 AL 857 (CLOT)
APARTADO, 219
TELÉFONO 225 30 67 (6 LÍNEAS)

SUCURSALES:

MADRID-4	SEVILLA	VALENCIA	BILBAC
FUENCARRAL 43	AV. REP. ARGENTINA 28	EMBAJADOR VICH 7	AGUIRRE 16
APARTADO 588	APARTADO 73	APARTADO 583	TELÉFONO
TEL. 2224710-2224719	TEL. 74456	TEL. 211600	12328

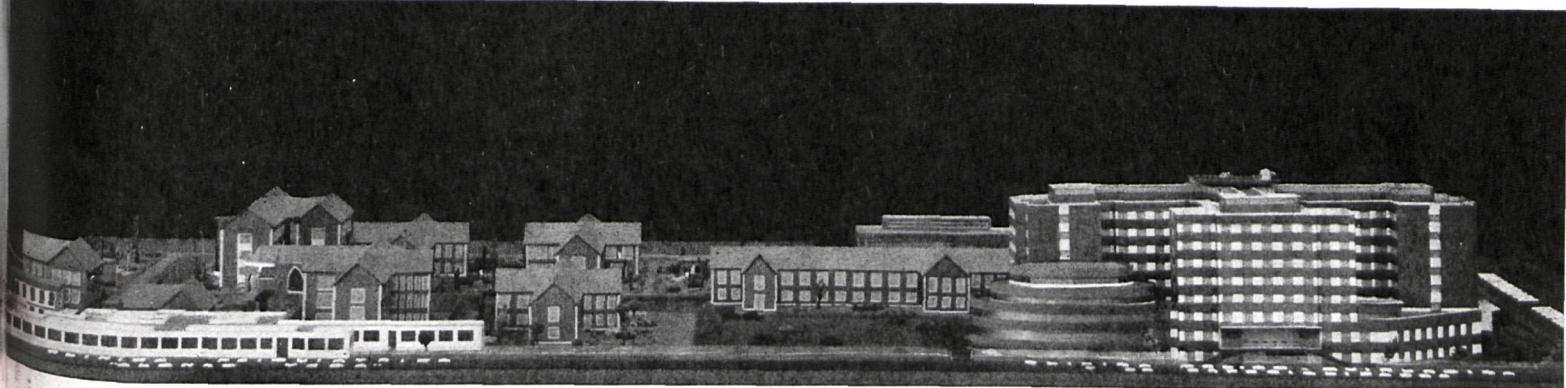

obras y proyectos

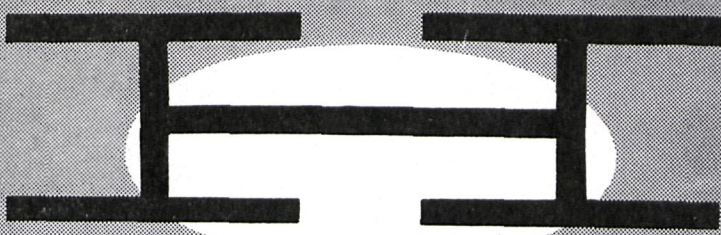

huarte y cía. s.
a.

empresa constructora

realiza la construcción del Hospital Provincial

MADRID



Ciencia para el Bienestar de la Humanidad

FLEX

proporciona bienestar

FLEX

hace más llevadero el dolor,
más cómoda la convalecencia

FLEX

dispone del mobiliario más
indicado para clínicas y sanatorios. Porque
FLEX da a las habitaciones un toque
especial de confort y lleva al sanatorio
un clima nuevo y diferente.

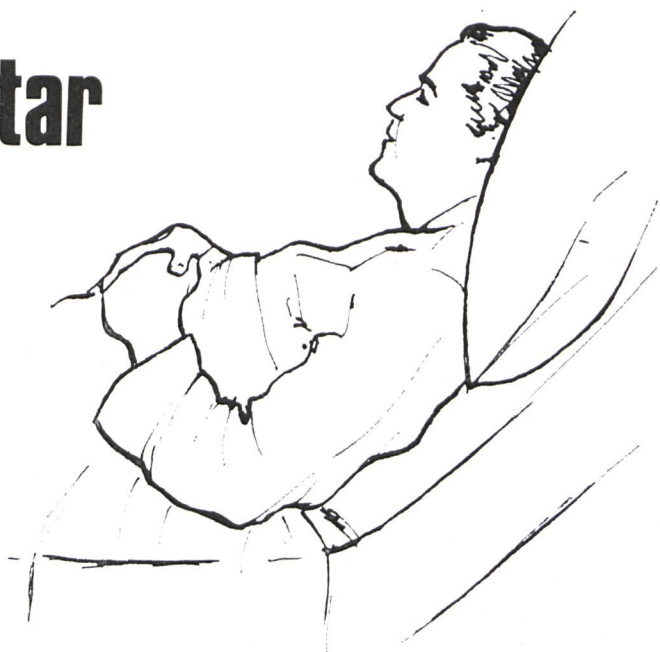

PARA EL MAS CIENTIFICO DESCANSO



CAJA DE AHORROS Y MONTE DE PIEDAD DE MADRID

La Institución madrileña de crédito y ahorro más antigua de España

Actúa bajo el Protectorado del Ministerio de Hacienda

EMPLAZAMIENTO DE SUS OFICINAS EN MADRID Y SU PROVINCIA:

EN MADRID (Capital)

Central: Plaza de las Descalzas, número 1 (provisional).

Subcentral: Alcalá, 1.

SUCURSALES URBANAS

Eloy Gonzalo, 10.
Bravo Murillo, 186.
Ronda de Valencia, 2.
Monte Igueldo, 11 (P. Vallecas).
Calle de Toledo, 77.
Conde de Peñalver, 6.
General Mola, 71.
Cea Bermúdez, 43.
Martínez Izquierdo, 92.
Embajadores, 170.
Gabino Jimeno, 1.
Vinaroz, 1.
Doctor Esquerdo, 33.
Bravo Murillo, 321.
Paseo Reina Cristina, 38.
San Bernardo, 38.
Muñoz Grandes, 30 (Carabanchel B.)
Barquillo, 17.
Ntra. Sra. Valverde, 9 (Fuencarral).
General Ricardos, 128.
Fernán González, 58.
Alberto Palacios, 3 (Villaverde).
Baja de la Iglesia, 1 (Aravaca).
Ponferrada, 13 (Barrio del Pilar).
Avenida de Aragón, 153 (Canillejas).
General Sanjurjo, 18.
Marceliano Santamaría, 2.
Glorieta Ruiz Jiménez, 2.
Ciudad de los Angeles - Bloque 40.
Carlos Martín Álvarez, 98 (Puente Vallecas).
Paseo de las Delicias, 6.
Paseo de Extremadura, 164.
Avenida General, 16 (Barajas).
Avenida Marqués de Corbera, 89 (Barrio de la Elipa).
Avenida de la Albufera, 115 (Puente de Vallecas).

Marqués de Urquijo, 11.
Avenida Padre Piquer, 6 (Est. Sub. Campamento).
Eugenia de Montijo, 87 (Carabanchel Alto).
Uruguay, 8 (Polígono Santamarca).
Gran Vía Norte-Sur, 12 (Palomeras Altas).
Manuel Alonso, s/n. (El Pardo).
Avenida de América, 30.
Colonia San Nicolás, 2 y 4.
Plaza del Marqués de Vadillo, 6.
Leonor Góngora, 19 (Villaverde Bajo).
Vicente Muzas, 15 y 17.
Hermanos García Noblejas, 5.
Virgen del Sagrario, 4.
Paseo de Extremadura, 32.
Avenida General, 16 (Barajas).
Avenida Marqués de Corbera, 89 (Barrio de la Elipa).
Avenida de la Albufera, 115 (Puente de Vallecas).
Marqués de Urquijo, 11.
Avenida Padre Piquer, 6 (Est. Sub. Campamento).
Avenida Generalísimo, 177 (Residencia Sanitaria La Paz).
Avenida San Luis, 8 (Hortaleza).
Joaquín García Morato, 40.
Génova, 4.
Avenida de Barranquilla, 4 (Hortaleza).

EN MADRID (Provincia)

Alcalá de Henares.
Alcobendas.
Aranjuez.
Arganda.
Ciempozuelos.
Colmenar de Oreja.
Colmenar Viejo.
Collado Villalba.
Chinchón.
Getafe.

Leganés.
Morata de Tajuña.
Móstoles.
Navalcarnero.
Pinto.
Pozuelo de Alarcón.
San Fernando de Henares.
San Lorenzo de El Escorial.
San Martín de Valdeiglesias.
San Martín de la Vega.
Torrejón de Ardoz.
Valdemoro.
Villarejo de Salvanes.

EN CIUDAD REAL

Sucursales y Agencias:

Ciudad Real: General Aguilera, 8.
Alcázar de San Juan: Generalísimo, 29.
Daimiel: Mártires, 4.
La Solana: Concepción, 1 y 3.
Manzanares: General Moscardó, 17.
Puertollano: Avenida José Antonio, 1.
Tomelloso: Plaza de España, 6.
Valdepeñas: José Antonio Primo de Rivera, 18.

EN GUADALAJARA

Sucursal:

Guadalajara: Plaza de José Antonio, 13.

EN TOLEDO

Sucursales y Agencias:

Toledo: Toledo de Ohío, 9.
Consuegra: Gumersindo Díaz Corcobés, 1.
Quintanar de la Orden: Miguel de Echeagaray, 1.
Talavera de la Reina: San Francisco, 29.
Villatobas: Plaza de España.

AHORRA Y VIVIRAS MEJOR



Domicilio Social:
 PASEO DE LA CASTELLANA, 7
 MADRID

APARCAMIENTO EN EL PROPIO EDIFICIO

DEPARTAMENTO DE EXTRANJERO: P.º DE LA CASTELLANA, 7 y AMADOR DE LOS RIOS, 6

AGENCIAS URBANAS:

Alberto Aguilera, 56, y Guzmán el Bueno, 2.
 Avenida del Generalísimo, 49.
 Avenida de José Antonio, 65.
 Bravo Murillo, 22, y Viriato, 1.
 Atocha, 22.
 Barquillo, 44.
 Mayor, 41.
 San Bernardo, 36.
 Serrano, 51.
 Velázquez, 29.
 General Ricardos, 177 (Carabanchel Bajo).
 Cea Bermúdez, 50.
 Conde de Peñalver, 14.
 Artistas, 2 (Cuatro Caminos).
 Diego de León, 54.
 Ferraz, 45.
 Fuencarral, 4.
 Glorieta de Bilbao, 6.
 Glorieta del Emperador Carlos V, 8.
 Castellana, 7.
 Generalísimo, 24.

Miguel Angel, 16.
 O'Donnell, 28.
 Plaza del Callao, 1.
 Toledo, 77 (Plaza de la Cebada).
 Plaza de la Independencia, 4.
 Plaza de la Lealtad, 2.
 Paseo de las Delicias, 145 (Plaza de Legazpi).
 Av. de la Albufera, 44 (Puente de Vallecas).

DEPENDENCIAS EN LA PROVINCIA

Arganda del Rey.
 Ciempozuelos.
 Colmenar Viejo.
 Chinchón.
 Getafe.
 Majadahonda.
 Navalcarnero.
 San Lorenzo del Escorial.
 San Martín de Valdeiglesias.
 Torrejón de Ardoz.
 Collado Villalba.



Los Servicios del BANCO ESPAÑOL DE CREDITO
 llegan a todos los lugares del Mundo.

626 OFICINAS REPARTIDAS POR TODO EL PAIS

OFICINA PRINCIPAL: ALCALA, 14 - MADRID

en la nueva Ciudad Sanitaria "Francisco Franco", de Madrid, se han colocado miles y miles de metros del revestimiento de paredes marca

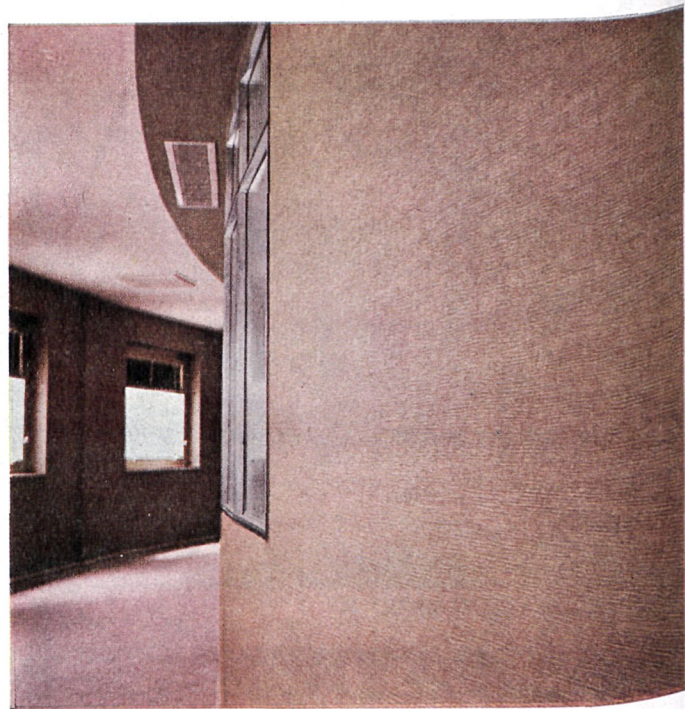

Ciudad Sanitaria "Francisco Franco"

SUWIDE es un soporte de tela con capa de cloruro de polivinilo puro, con las características siguientes: ECONOMICO - DURADERO - ESTETICO - HIGIENICO
Millones de metros de paredes y suelos están decorados con SUWIDE en todo el mundo. SUWIDE es un material recomendado para establecimientos públicos.



REVESTIMIENTO
DE
PAREDES

UN PRODUCTO DE SUWIDE
ESPAÑOLA, S. A.

OFICINA COMERCIAL:
PASEO DOCTOR ESQUERDO, 209
TELEFS. 2523105 - 06 - 07 - **MADRID**

FIRMAS DE DISTRIBUCION Y COLOCACION EN TODA ESPAÑA