

MADRID

Viernes 10 de septiembre de 1982

Epoca 4.º Número 143

Precio: 25 ptas.

DIRECTOR
RICARDO MARTIN RODRIGUEZ

CISNEROS

PERIODICO DE LA REGION

*Informe favorable de
la patronal madrileña
CEIM sobre
expectativas para 1982*

LOS EMPRESARIOS, OPTIMISTAS

En la mayor parte de las empresas aumenta la capacidad productiva y las ventas, al tiempo que se reducen los «stocks»

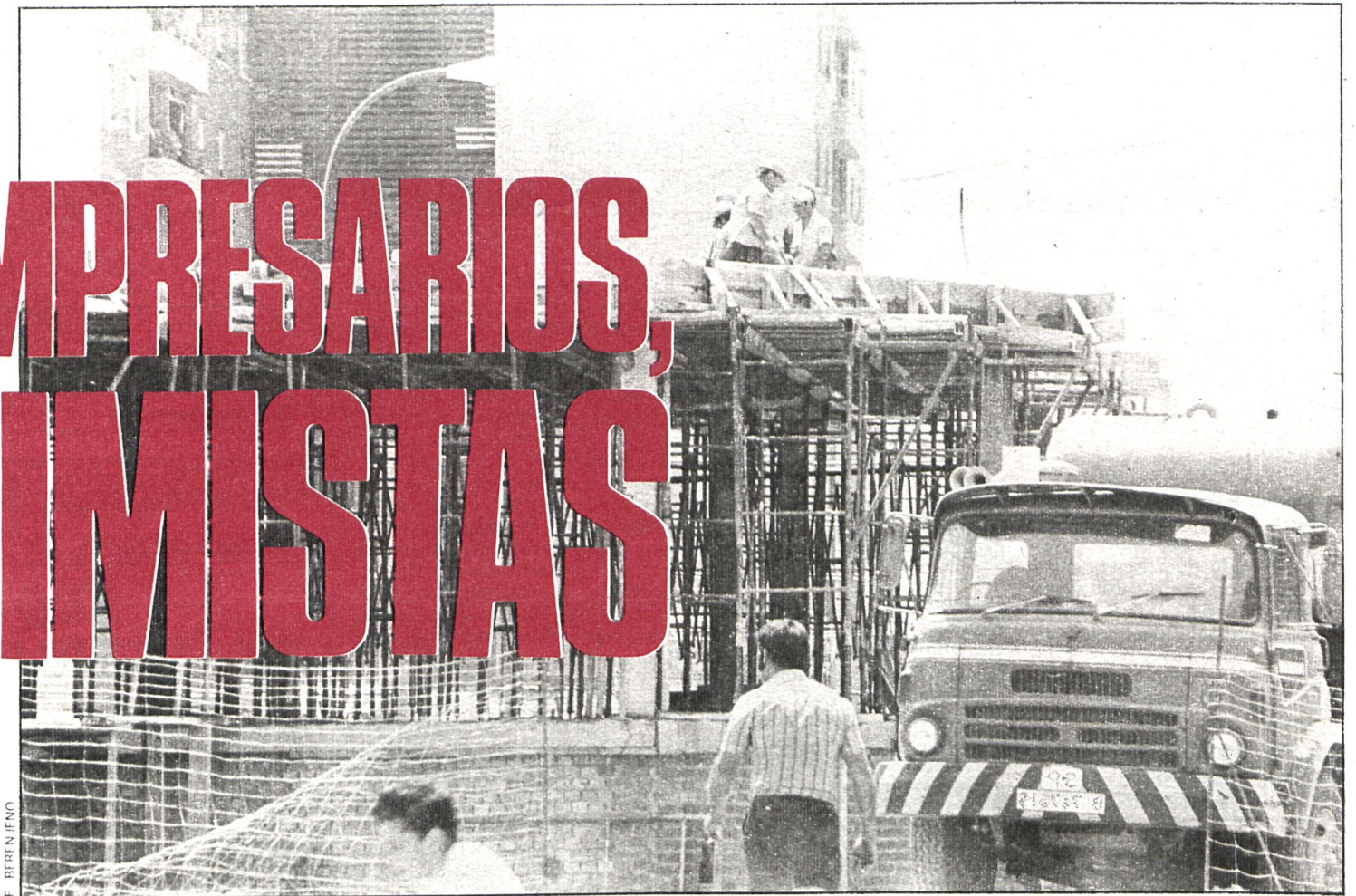

F. BERENJENO

(Página 18.)

Se abrió la programación cultural en el anfiteatro de Leganés y en el centro cívico de Alcorcón



F. BERENJENO

RODRIGUEZ COLORADO, DE INAUGURACIONES POR LA PROVINCIA

(Páginas 6 y 7.)



ASUNCIÓN ABAD

Los pequeños comerciantes de Madrid reaccionan ante la invasión de los hipermercados

«O ACTUAMOS, O NOS COMEN»

(Páginas 16 y 17.)

Aumentará en trescientas hectáreas respecto de los dos últimos años

MAS SUPERFICIE PARA EL MAIZ EN 1983

(Página 19.)

CARTAS AL DIRECTOR

LA PELIGROSA ENTRADA A PIÑUECAR

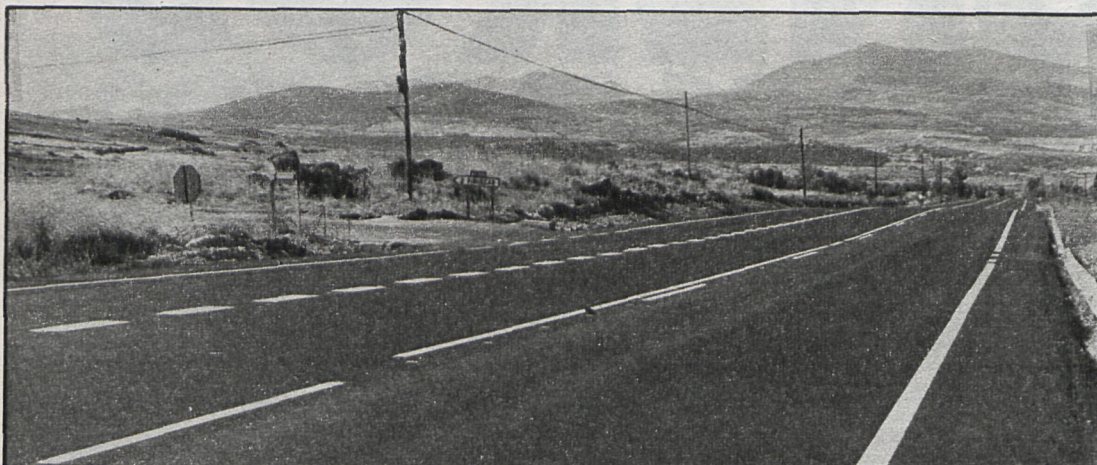

A la izquierda puede observarse la desviación a Piñuecar desde la Nacional-I, que obliga a los automovilistas a realizar una peligrosa maniobra, según nuestra comunicante

Me dirijo a usted, como director del semanario que está alcanzando una buena difusión en la provincia, para que tenga a bien dar traslado a quien proceda del problema que a continuación expongo:

Se trata de algo que nos afecta tanto a los habitantes de Piñuecar, como a los que a lo largo de los años hemos ido construyendo nuestra segunda vivienda en este «todavía» tranquilo lugar.

—La entrada desde la carretera general de Irún a la comarcal Piñuecar-Montejo, bajando desde Somosierra, es en extremo peligrosa, teniendo

en cuenta que se encuentra situada a mano izquierda después de una gran pendiente con curva, precisamente donde termina la prohibición de adelantamiento, y debido a la velocidad a la que bajan los vehículos y a la falta de visibilidad en el lugar se producen, desgraciadamente con cierta frecuencia, accidentes que en bastantes ocasiones han sido mortales.

Nuestra sugerencia es que la Diputación construya en el lugar una raqueta, si ello fuera posible, o bien deje una parte de la carretera con preferencia para realizar ese giro, con el

fin de que los automovilistas queden avisados con suficiente antelación de que allí existe un giro a la izquierda, como existe en algún otro pueblo de la nacional I que corresponde a nuestra provincia. Sabemos que somos pocos los habitantes de Piñuecar, pero esperamos merecer la atención de la Diputación para que arbitre una solución que de seguro evitará algunas pérdidas irreparables.

Con el ruego de que sepa disculpar la extensión de esta carta y con gracias anticipadas por cuanto pueda hacer, queda suya afectísima,

María Esther CABELLO
D. N. I. 1.425.575

CIELO	MÉTAMOS	AMBIENTE
○ DESPEJADO / SOLEADO	▽ CHUBASCOS	G - GLACIAL
● NUBLADOS / CLAROS	/// LLUVIA	F - FRIO
● CUBIERTO / NUBOSO	* NIEVE	H - FRESCO
	☄ TORMENTA	S - SUAVE
	≡ NIEBLA	C - CALOR
		B - BOCHORNO

EL TIEMPO

Pronóstico del tiempo del 10 al 12 de septiembre 1982

SEQUIA DE NUNCA ACABAR

No hay manera de que lleguen los ansiados temporales atlánticos a las sedientas tierras españolas, duramente castigadas por la sequía. Da verdadera pena observar, como lo hicimos nosotros, el estado de cosechas y pastos desde el aire, pero nos sirve para valorar en su justa medida el estado crítico por el que atraviesa nuestra reserva hidrológica. Pantanos y embalses que superan con dificultad el 30 por 100 de su capacidad y en algunos casos hasta menos, como los de la región central madrileña, donde como no lleguen pronto las lluvias habrá serios problemas de abastecimiento. La falta de lluvias sacude con dolor a todo el mundo agrario, especialmente ahora al ganadero, que no tiene pastos ni encuentra las soluciones en su diálogo con la Administración. Y es que tenemos un tiempo deliciosamente veraniego, con ambiente seco y soleado y con temperaturas no excesivamente altas.

NUBLADOS Y CALOR

Pero lo peor es que, según nos muestran las fotografías del satélite meteorológico Meteosat y confirman los mapas previstos por nuestro Instituto Nacional de Meteorología en cooperación con el Centro de Predicción Europeo y el Servicio Meteorológico Norteamericano, no se esperan precipitaciones para este fin de semana ni se vislumbra a más largo plazo nada digno de destacar. Total, pues, cielos parcialmente nubosos o despejados, ambiente moderadamente veraniego, vientos suaves del Norte y temperaturas muy similares a las de estos días. Sequía, por tanto, de suma y sigue.

A. RODRIGUEZ PICAZO

PASATIEMPOS

OBSERVO

—¿Quién la espera en la estación?

B

—¿Qué tomas con la comida?

SOLUCION AL NUMERO ANTERIOR

HORIZONTALES.—1: POZUELO. 2: Aral. Er. 3: Marido. 4: En. So. U. 5: L. CESAR. 6: Ateses. 7: Sor. L. L. Píos. 8: Ras. VALENCIA. 9: CI-MADEVILLA. J. 10: Al. PSOE. Oeste. VERTICALES.— A: Pamelas. Ca. B: Orán.

Toril. C: Zar. Ceram. D: Ulises. saP. E: E. Dosel. Ds. F: LEO. As. Veo. G: Or. Ur. Lave. H: Li. I: Pelo. J: INLE. K: Ocas. L: Si. T. M: Aje.

CABEZAS



Crónica Nacional

ENTRE EL CENTRO Y LA DERECHA

Al propósito de la fatigosa polémica sobre las coaliciones electorales se han esgrimido distintos argumentos, aducidos casi todos ellos desde la óptica partidista, óptica por supuesto perfectamente legítima. Muy pocos son los que han señalado la ineludible conveniencia de que el próximo Parlamento represente al país real y no solamente a la clase política o a los grupos de presión del color que sean. España es un país complejo y plural en todos los órdenes, y sus representantes tienen la lógica obligación de recoger esta diversidad y plasmarla en ambas Cámaras dentro de los límites constitucionales.

La ley electoral y las maniobras preelectorales en curso pueden conformar un Congreso y un Senado muy manejables, muy pacíficos, pero alejados de la España real. En cierto modo, esto es lo que ha venido ocurriendo en las dos legislaturas anteriores, con los resultados que precisamente los electores van a juzgar dentro de pocas semanas. Por esta razón, presentar candidaturas únicas de centro-derecha con la excusa de frenar el ascenso socialista, sería confundir con mala fe a los votantes. La opción de centro y la de derecha son distintas en España, de la misma manera que es diferente el voto socialista del comunista. Ofrecer al país dos posibilidades únicas es algo más que un error: es engañarlo desde arriba, porque elimina muchos matices sociopolíticos fundamentales, muchas formas de entender la convivencia y el progreso dentro de las perspectivas constitucionales.

TODOS LOS PUNTOS DE VISTA

Como comunidad, tenemos muchas polémicas pendientes, y es preciso que los distintos puntos de vista se oigan en ambas Cámaras. Después, que funcione el sistema de pactos y de mayorías para decidir, pero no antes del debate. No hay más «mayoría natural» que la inventada por la derecha, temerosa de perder sus prebendas tradicionales, y no sería razonable obligar a las masas que desean votar moderación, progreso y reformas, a elegir candidatos de derecha que hasta ahora eran contrarios a muchos de los proyectos centristas. Si la UCD ha retrocedido en sus perspectivas electorales, se debe a sus errores, a su falta de liderazgo y de ideas de gobierno y a su pusilanimidad, y no puede moralmente castigar a sus electores dejándolos sin una candidatura centrista con ciertas perspectivas.

Los políticos profesionales, que estos días agitan las aguas electorales españolas, no deberían perder de vista los límites «sociales» de sus maniobras. La ley les permite amplios zigzagueos, que incluso pueden incidir en la deontología profesional, pero los ciudadanos no pueden seguir estos líos y se desorientan excesivamente. Y una de las cosas que no entenderían es que un poderoso partido de centro, que ha gobernado duran-

te cinco años largos, desaparezca por arte de magia y desde arriba, absorbido por una derecha hasta ahora escasamente votada. O a los votantes de UCD se les engañó antes o se les está engañando ahora...

Josep M. SANMARTI

LOS CONCEJOS COMUNEROS

Los concejos comuneros son asociaciones de ámbito provincial y de tipo cultural que se identifican por la lucha que mantienen por la unidad cultural de todo el pueblo castellano, por encima de las diversas autonomías existentes y que procuran inspirar a los partidos políticos y a las instituciones regionales, provinciales y municipales una serie de actividades para salir del localismo o provincialismo que impiden el gran sal-

to de concienciación de la identidad común y de la postración y humillación histórica, cuando no acabar con el agravio comparativo que sufre el pueblo castellano y su tierra respecto al progreso e industrialización de la periferia española.

En tanto que como grupo asociado da opiniones políticas, los concejos comuneros son algo más que una asociación, pero menos que un partido político, aunque con voluntad de llegar a ser algún día o año una alternativa a la incapacidad que demuestran los diputados de UCD, PSOE, AP y PC para llegar a posiciones unitarias y válidas para nuestra tierra, realizar planes especiales en las comarcas y provincias deprimidas y de montaña o intercambiar posiciones y actitudes unitarias en la discusión de los presupuestos nacionales.

Sin embargo, junto a la clarificación de los sectores que trabajan con afanes regionalistas, aportamos una serie de mínimos que esperamos puedan ser recogidos por los partidos en estos momentos en que están perfilando sus ofertas electorales, en un intento de colaborar y participar en la gobernabilidad de España, que en tantas cosas se parece a otros momentos decadentes de nuestra historia.

La vía unitaria y comunera la representan la Federación de Concejos Comuneros de tipo democrático y popular o comunero.

Su tesis de unidad cultural del pueblo castellano puede llevarse a la de los demás campos de la vida comunitaria, para lo cual propugnan un estatuto político unitario para todo el pueblo castellano (dejando que León provincia decida en referéndum su incorporación o no a este estatuto). Así, pues, el País Castellano, nombre de la nacionalidad, comprende la actual Cantabria, Rioja, Burgos, Soria, Guadalajara, Cuenca, Albacete, Ciudad Real, Toledo, Avila, Salamanca, Zamora, Valladolid, Palencia, Segovia y Madrid provincia, con capital en Burgos a modo honorífico, con la sede parlamentaria en Toledo y Valladolid de forma rotatoria y con capitales de decisión en cada provincia. El Consejo General residirá en el centro geográfico de la nacionalidad. Madrid capital tendrá estatuto de distrito federal y será excluida del País Castellano, aunque esté en su territorio.

J. RAMIREZ GALLEGO
Federación de Concejos
Comuneros

la semana

• Las inversiones públicas de los ayuntamientos de la provincia están dando sus frutos. Electorales, naturalmente, que es el signo del otoño 82. Claro que, como dice el alcalde de Leganés, Ramón Espinar, bienvenidos sean los electoralismos siempre y cuando traigan mejores condiciones de vida para la provincia. El presidente de la Diputación ha empezado una febril actividad recorriendo los cuatro puntos cardinales de Madrid, en un momento que se caracteriza por las inauguraciones de importantes equipamientos. En Alcorcón numerosas instalaciones deportivas, en Leganés el anfiteatro Egaleo. Y San Fernando de Henares tiene desde la semana pasada uno de los polideportivos más importantes de la provincia. Y los discursos, qué duda cabe, se han vuelto también electorales. A reseñar el que pronunció el alcalde de Leganés en el curso de la inauguración de un anfiteatro a la manera griega, con capacidad para 2.000 personas. Espinar, compuesta la figura como el número uno de su partido, Felipe González, respondió valientemente a «las preguntas que muchos vecinos me hacen por la calle». Anticipándose a lo que pueden ser líneas maestras de su partido el día que toque poder, Ramón Espinar dijo que la única fórmula de atajar el paro es volcarse en las inversiones públicas, en la construcción, el asfaltado y todo aquello que proporcione trabajo. No al reparto entre los parados del dinero que debe destinarse a inversiones.

Y esta plaza —Leganés— parece ser piedra de toque de la política española de ahora mismo. Carrillo, sin ir más lejos, inicia la campaña electoral de los comunistas en la «ciudad-milagro».

• Las fiestas de la provincia son un buen motivo para inauguraciones y balances. Para la izquierda —en un período de relativa estabilidad— no hay más objetivo prioritario que cortar la cinta del «queda inaugurado», pero en el caso de UCD la cosa se complica. No hay más que ver a los atribulados municipios centristas. El mejor alcalde «ucedeo» de Madrid, Juan Carlos García de la Rasilla, y su equipo municipal, tienen que compatibilizar estos días festivos con las «cumbres del centro». El alcalde de Pozuelo apuesta por el centro-centro; dice que aquí no termina nada y que si el PSOE gana las generales, ya vendrá luego el centro con las rebajas. Su gestión, respaldada por la «concejal de imagen», Paloma Figuerola, debe traer votos a UCD en Pozuelo.

• Una nota preocupante, sombría, en esta aparente calma con que la derecha española asume ya el triunfo electoral socialista es la previsible campaña que se orqueste contra el Gobierno Felipe. En determinados sectores de la producción —fundamentalmente el transporte y la sanidad— hay un «ruido de mafias» que estarían preparando huelgas controladas, para poner en aprietos a la mayoría gubernamental. En un análisis de estos sectores que trabajan para la involución se manifiesta que la previsible paz social tras las primeras medidas del PSOE favorables a los trabajadores debe romperse promoviendo actuaciones desestabilizadoras. Para ello estarían ya trabajando activamente técnicos en huelgas controladas del otro lado del Atlántico.

Ricardo MARTIN RODRIGUEZ

CISNEROS

PERIODICO DE LA REGION

DIRECTOR:

Ricardo Martín Rodríguez

COORDINADOR: Jesús García García

SECRETARIA DE REDACCION:

Laura Pérez del Toro

DOCUMENTACION: Rosario Gallego

COLABORADORES:

Pedro Calvo Hernando, Rosario Gallego, Manuel Estrada, Ramón, Josep M. Sanmartí, Juan Luis de Simón Tobalina, P. J. García, Gregorio G. Luján, Jorge Laverón, Pilar Gimeno, Fuencisla Muñana, Juanjo Albarrán, Carmen Rivas, Carlos Santos, Antonio Merino, Antonio García Ruiz, Manuel Menéndez, María Jesús Barroso, Angel Juste, F. García, E. López, Azucena Criado, Mila Pérez Prieto

FOTOGRAFIA:

Asunción Abad, Fernando Berenjeno

DIRECTOR DE DISEÑO:

Pascual Arribas

Las opiniones publicadas en CISNEROS en las entrevistas, artículos, crónicas y reportajes de sus colaboradores no son compartidas necesariamente por nuestra revista

EDITADO POR LA EXCMA. DIPUTACION PROVINCIAL DE MADRID

REDACCION Y ADMINISTRACION:

Miguel Angel, 25. Teléfono 441 36 40

IMPRIME: LA EDITORIAL CATOLICA, S. A.:

Avda. Mateo Inurria, 15. Madrid-16

PUBLICIDAD: Victor Sagi. Angel Baviano. Tel. 2544408

DEPOSITO LEGAL: M. 5.684-1958. ISSN 0412-5908

HE DISUELTO
LAS CÁMARAS
PORQUE DISOLVER
SOLO A LA
OPOSICIÓN NO SE
PODÍA



ramón