

PERFUMERÍA

H. Alvarez Gómez y C^{ía}

SEVILLA, 2



El agua de Colonia con-
centrada de esta Casa
goza de fama mundial

TELÉFONO 11387

MADRID

CONDES

- Abasolo** (1919).—Doña Cristina de Abasolo y Zuazo.
Carrera de San Jerónimo, 38. Tel. 11919.—MADRID.
- Ablitas** (1652).—Don José de Aragón y Carrillo de Albornoz. (Véase Marqués de Casa Torres.)
- Acevedos (de los)** (1780).—Don José del Alcázar y Roca de Togores.
Consorte: Doña María de la Paz de Victoria y de Líbano.
Hijos: Don José Carlos, Don Diego, Don Miguel Angel, Doña María de la Paz y Doña María del Carmen.
Hermanos Bécquer, 10. Tel. 55017.—MADRID.
- Adanero** (1691).—Don Alvaro María de Ulloa y Fernández-Durán, Marqués de Castro Serna.
Consorte: Doña Cristina Ramírez de Haro.
Santa Engracia, 7. Tels. 32530 y 32437.—MADRID,
y CÁCERES.
- Agüera** (1789).—Don César Cañedo y González Longoria.
Juan de Mena, 9.—MADRID.
- Aguilar** (1877).—Don Andrés Parladé y Heredia.
Maese Rodrigo, 22.—SEVILLA.
- Aguila (del)** (1729).—Don Francisco Ignacio González de Aguilar y Núñez de Villavicencio.
ECIJA (SEVILLA).
- Aguilar** (1913).—Don Alberto de Aguilar y Gómez-Acebo.
Consorte: Doña Emilia Aramayo.
General Oráa, 39. Tel. 54436.—MADRID.

VIAJES CARCO

AGENTE DE TODAS LAS COMPAÑÍAS DE NAVEGACIÓN
Barquillo, 12. -:- MADRID -:- Teléf. 91130.

- Aguilar de Inestrillas (1475).**—Don Agustín Carvajal y Quesada.
Consorte: Doña Mercedes Guzmán y O'Farril.
Hijo: Don Alfonso, Conde de Villalba.
General Oráa, 29. Tel. 51250.—MADRID.
- Aguilar de Inestrillas (Condesa viuda de).**—Doña Isidra Quesada y Gutiérrez de los Ríos.
Hija: Doña Carolina.
López de Hoyos, 9. Tel. 58476.—MADRID.
- Alacha (1466).**—Doña María-Luisa de Lili-Idiáquez e Irázabal.
SAN SEBASTIÁN.
- Albalat de Sorells (1626).**—Don Federico de Vallés y Gil-Dolz del Castellar; Marqués de San Joaquín y Pastor; Barón de la Puebla Tornesa.
VALENCIA.
- Alba Real (1709).**—Doña María del Pilar Nieulant y Erro. (Véase Marqués de Sotomayor.)
- Alba Real del Tajo (1690).**—Don Felipe Montaner y Maturana.
PALMA DE MALLORCA.
- Alba de Yeltes (1659).**—Don Gonzalo Aguilera y Munro.
Mendizábal, 20. Tel. 35370.—MADRID.
- Albay (1897).**—Doña María del Pilar Govantes y Montero.
General Castaños, 3.—MADRID.
- Albercón (del) (1815).**—Don Fernando Carlos Van-Mooock y Muñoz.
SEVILLA.
- Albiz (1903).**—Don Juan Manuel Comyn y Allendesalazar.
Consorte: Doña María Josefa Gutiérrez-Maturana y Matheu-Arias Dávila.
Hijos: Don Ricardo y Don Juan Antonio.
Maldonado, 4. Tel. 53763.—MADRID.
- Alcolea de Torote (1697).**—(Véase Marqués de Someruelos.)
- Alcubierre (1909).**—Don Alfonso Escrivá de Romaní y de Sentmenat, Marqués de San Dionís.
Hijo: Don Juan Antonio Escrivá de Romaní y Orozco.
Zurbano, 55. Tel. 36672.—MADRID.

Para señoritas:

BIBLIOTECA PUEYO DE NOVELAS ESCOGIDAS

LA COLECCIÓN MÁS AMENA Y SELECTA

A CUATRO ptas. volumen

TOMOS PUBLICADOS

- Alanic (Matilde).**—Las rosas reflorecen.
Coulomb (Jeanne de).—Voluntad de rey.
Champol.—Las dos marquesas.
Chantepleure (Guy de).—Prometida de Abril.
— El beso a la luz de la luna.
Delly (M.).—Esclava... o reina.
— El final de una Walkyria.
— Magali.
— La expatriada.
— Entre dos almas.
— La canonesita.
— El secreto del Luzette.
— Mitsi.
— La ondina de Capdeuilles.
— Los buhos de las Peñas Rojas.
— El misterio de Keer-Even.
— Bajo el antifaz.
— El secreto de Kou-Kou-Noor.
Taunay (Vizconde de).—Inocencia.
Maryan (M.).—La rosa azul.
— La novela de Remie.
Marlitt (E.).—Isabel, la de los cabellos de oro.
— La casa de los buhos.
Burnet (P.).—La casa sombría.
Stephane.—¿Tiene corazón?

Pedidos a Editorial Pueyo, S. L.
ARENAL, 6.—MADRID

M S E D E R I A S
Manon
PALACIO DE LA SEDA

ALTAS FANTASIAS
C R E A C I O N E S
E X C L U S I V I D A D E S

MARIANA PINEDA, 5
TELÉFONO 9 4 8 4 1
M A D R I D

Alcudia (1663).—Don Gerardo Aguilera y Ligués.

Alcalá Galiano, 8.—MADRID.—

Alcudia (de la) (1669).—Don Antonio de Padua de Saavedra y Fontes,
Conde de Gestalgar; Barón de Albalat y Segart.

BARCELONA.

Algaida (de la) (1887). — Doña María de los Dolores Abellán y Casanova.

Españoleto, 19.—MADRID.

Almaraz (1875).—Don José Francisco Otamendi y Retortillo.

Pinar, 13. Tel. 50968.—MADRID.

Almenara (1483).—Don Ignacio de Orbe y Vivas de Cañamas, Conde de Faura.

HERNANI.

Almenas (de las) (1866).—Don José María de Palacio y Abarzuza.

Serrano, 31.—MADRID,
y TORRELODONES (MADRID).

GRASES. :—: Tacos *Rawlplugs*, para clavar en toda clase de paredes.
CLAVEL, 10 (esquina). :—: TELÉFONO 16190

Almina (de la) (1856).—Doña María Victoria Sangro y Ros de Olano.
Lagasca, 80.—MADRID.

Almodóvar (1791).—Don Pedro Díez de Rivera y Muro.
Hijos: Don Jaime, Marqués de Villa de Orellana; Don Diego y
Doña María del Rosario, Marquesa de Cirella.
Núñez de Balboa, 47. Tel. 50261.—MADRID.

Almudena (de la) (1912).—Don Francisco de Cubas y Urquijo. (Véase
Marqués de Fontalba.)
Fortuny, 6. Tel. 34332.—MADRID.

Alpuente (1849).—Don Francisco Javier de Azpiroz.
MADRID.

Altamira (1445).—Don Gerardo Osorio de Moscoso y Reynoso, Marqués
del Pico de Velasco.
Consorte: Doña Consuelo Castillejo y Wall.
Villanueva, 4. Tel. 50281.—MADRID.

Altea (1920).—Don Juan José Jorro y Miranda.
Consorte: Doña Josefa Beneyto.
Villanueva, 15. Tel. 51124.—MADRID.

Alvar Fáñez (1858).—Don José de Guadalfajara y Castro.
ALCALÁ.

Andes (de los) (1825).—Don Francisco Moreno y Zuleta, Marqués de
Mortara.
Consorte: Doña Carmen Herrera y Herrera.
Hijos: Don Fernando y Doña María de la Consolación.
JEREZ DE LA FRONTERA.

Andino (1902).—Don Alfonso Aguirre y de Cárcer.
Consorte: Doña María López Sagredo.
MADRID.

Añoover de Tormes (1621).—Don Juan del Alcázar y Roca de Togores.
(Véase Marqués de Peñafuente.)

Arcentales (1894).—Don José Antonio del Arco y Cubas.
Consorte: Doña Piedad Figueroa y Bermejillo.
Zurbano, 21. Tel. 31925.—MADRID.

Almacenista de Carbones Minerales

Carbones especiales para calefacciones
y uso doméstico
y para toda clase de industrias



ANTONIO VIDAL

NOMBRE REGISTRADO

ALMACÉN: Estación Peñuelas. Apartadero Acacias. Teléf. 70621.

DESPACHOS { Los Madrazo, 25. Teléf. 11226.
Príncipe de Vergara, 4. Teléf. 50706.

OFICINAS: Los Madrazo, 25. Teléf. 11226.

Madrid

Ardales del Río (1873).—Doña María del Carmen de la Bastida y Carrea.

Consorte: Don Toribio Cáceres de la Torre.

Almagro, 31. Tel. 30115.—MADRID.

Aresti (1908).—Don Enrique Aresti y Torre.

Berástegui, 1, 3.º—BILBAO.

Argillo (1776).—Doña María de la O Bordiú y Bascarán, Marquesa de Villaverde; Condesa de Morata de Jalón.

Serrano, 27. Tel. 51897.—MADRID.

Asalto (del) (1763).—Don Ramón de Morenes y García Alescón, Marqués de Grigny; Conde de la Peña del Moro; Barón de las Cuatro Torres.

Consorte: Doña María de Lourdes Carvajal y Hurtado de Mendoza.

Hijos: Don Ramón, Vizconde de Alessón; Don Fernando, Don Luis, Don Jaime, Don José, Doña María de las Mercedes y Doña Blanca.

Abascal, 24. Tel. 34528.—MADRID.

'CASA DE LAS CONCHAS'

Aranda Hermanos

Fábrica de Artículos de
Concha y Celuloide :: La
Casa más antigua y mejor
surtida de Madrid en obje-



tos para regalos, juegos
de tocador, bolsos y nove-
dades de gran fantasía
:: Fábrica de Peines ::

DIPLOMA DE HONOR Y MEDALLA DE ORO EN LA EXPOSICIÓN IBEROAMERICANA DE SEVILLA

Florida, 18 y San Opropio, 13 - MADRID - Tel. 31415

Barbate (1922).—Don Serafín Romeu y Fagés.

Consorte: Doña María S. Limón.

Paseo de la Castellana, 11. Tel. 43813.—MADRID.

Bárceñas (de las) (1803).—Don José Luis Fernández-Cavada y Martínez
del Campo.

Génova, 14. Tel. 36559.—MADRID.

Baroco (1815).—Don Francisco Javier Bustamante y Maza.

MADRID.

Baynoa (1820).—Doña Emilia de Piernas y Tineo.

Consorte: Don Manuel García Briz.

MADRID.

Belalcázar (1466).—(Véase Duque de Abrantes.)

Belascoáin (1844).—Don José Joaquín García del Castillo y Martín.

MADRID.

Belchite (1496).—Don Tristán de Silva y Castellví.

MADRID.

Belloch (1496).—Don Arnaldo de Mercader y de Zufía.

CORNELLÁ DE LLOBREGAT (BARCELONA).

Benahabis (1875).—Don Ricardo Heredia y Guilhou.

MADRID.

Benazuza (1663).—Don Ramón de Ceballos-Zúñiga y Cabeza de Vaca.

BADAJOS.

- Benomar (1878).**—Doña M. del Carmen Merry y López de la Torre.
VIENA.
- Berlanga de Duero (1876).**—Don Edgardo Neville y Romrée.
Consorte: Doña Angeles Rubio Agüero. MADRID.
- Bernar (1876).**—Don Rafael Bernar y Llácer.
Consorte: Doña M. de la Asunción de las Casas.
Hijos: Don Andrés, Don Alfonso y Doña Enriqueta.
Olózaga, 5. Tel. 58596.—MADRID.
- Biandrina (1599).**—Don Vicente-José de Urrutia y Errazti.
Consorte: Doña María Benítez.
Hermosilla, 18. Tel. 52528.—MADRID.
- Bilbao (1887).**—Don José María del Castillo y Salazar.
Hortaleza, 34. Tel. 16871.—MADRID.
- Biñasco (1589).**—Don Alfonso Díez de Rivera y Casares.
Consorte: Doña María Narváez y Ulloa.
Cisne, 18. Tel. 30475.—MADRID.
- Bisbal (de la) (1810).**—Don Manuel de Valderrábano y Dusmet.
Consorte: Doña Dolores Tordesillas. MADRID.
- Bornos (1644).**—Don Fernando Ramírez de Haro y Patiño Belvis de Moncada, Marqués de Villanueva de Duero; Conde de Murillo, de Peñas Rubias y de Villariego.
Consorte: Doña Inés Alvarez de Toledo y Caro, Marquesa de Cazaza (1891).
Hijo: Don José María.
Jesús del Valle, 8. Tel. 13768.—MADRID.
- Bryas (1649).**—Doña Clotilde María Puig y de Abaria. BARCELONA.
- Buelna (1431).**—Don Mariano del Prado y O'Weill.
Consorte: Doña María Rúspoli y Caro.
Duque de Medinaceli, 12. Tel. 93728.—MADRID.
- Buenavista (1766).**—Doña María Francisca de O'Reilly y Pedroso. LA HABANA.
- Buenavista de la Victoria (1691).**—Doña Josefa de Guillamas y Caro.
Velázquez, 37. Tel. 58386.—MADRID.

Almacenes Atocha

TEJIDOS Y CONFECCIONES

Atocha, 28 y Cañizares, 1 (esquina)

TELÉFONO 12434

MADRID

*Los Jueves regalan Muñecas :-: Com-
pruebe sus Precios de Fábrica*

SUCURSALES:

Llámanse todas "ALMACENES LA VERDAD"

MADRID: Fuencarral, 70. Teléfono 12669.

PTE. VALLECAS: Av. de la República, 1. Telf. 73651.

ALMERIA: Avenida de la República, 27. Telf. 124.

LINARES: Pasaje, 19. Teléfono 133.

UBEDA: Teléfono 81.

LA CAROLINA: Sagasta, 10. Teléfono 24.

VILLACARRILLO: Teléfono 8.

GAZORLA: Teléfono 19.

LIBRERÍA CATÓLICA

CASA EDITORIAL

Hijos de Gregorio del Amo

Calle de la Paz, 6 - Telf. 11624

MADRID

RECORDATORIOS de difuntos y de
comuni6n.

OBJETOS DE PIEDAD para regalos.

DEVOCIONARIOS de lujo.

IMAGENES de Santos.

LIBROS varios.

No confundirse:

Hijos de GREGORIO DEL AMO

CASA FUNDADA EN 1848

Bulnes (1847).—Don José Muñoz y Vargas.

Consorte: Doña María Herreros de Tejada.

Alvarez Quintero, 2. Tel. 33164.—MADRID.

Bureta (1678).—Don Mariano López Fernández de Heredia y Ena.

ZARAGOZA.

Bustillo (1860).—Don Pedro Armero y Manjón.

Cervantes, 8. Tel. 25741.—SEVILLA.

Cabaña de Silva (1875).—(Véase Vizconde de García Grande.)

Cabarrús (1789).—Don Luis Fernández de Angulo y Semprún, Viz-
conde de Rabouillet.

Consorte: Doña Asunción Losada y González.

Hijas: Doña María del Carmen, Doña Clotilde, Doña María Te-
resa y Doña María Gonzala.

Hortaleza, 136. Tel. 33312.—MADRID.

GRASES. :—: :—:
ATOCHA, 30 DUPLICADO

MUEBLES. AL CONTADO Y PLAZOS.
—:— TELÉFONO 12740

- Cabezuelas (1690).—Don Ramón Baillo y Manso.
Plaza de San Martín, 5. Tel. 10079.—MADRID.
- Cabra (1455).—Don Ramón Osorio de Moscoso y Taramona, Marqués
de Ayamonte. Sendeja, 6.—BILBAO.
- Cabrillas (1894).—(Véase Duque de Montealegre.)
- Calatrava (1815).—Don Manuel María de Benavides y Chacón.
Duquesa, 41.—GRANADA.
- Caldas de Montbuy (de las) (1919).—Don Manuel Sanlley y Girona.
Puerta del Angel, 3 y 5. Tel. 19927.—BARCELONA.
- Calderón (1818).—Don Leopoldo Mayans y Sequera.
Avenida Puerto, 193. Tel. 30704.—VALENCIA.
- Calleja (1912).—Don José Luis de Peralta y Calleja.
Velázquez, 65.—MADRID.
- Camorra (de la) (1712).—Don Juan de Dios Pareja-Obregón y Sar-
torius. CÁCERES.
- Campillos (1868).—Don Joaquín Chico de Guzmán y Chico de Guz-
mán.
Consorte: Doña María del Dulce Nombre Barnuevo y Sandoval.
Serrano, 9. Tel. 52269.—MADRID.
- Campo Alegre (1846).—Doña María del Carmen Xifre y Chacón.
MADRID.
- Campo Espina (1816).—Don Miguel de Torres-Cabrera y Gómez-Ga-
leano. BADAJOZ.
- Campo de Alange (1761).—Don José Salamanca y Ramírez de Haro,
Marqués de Villacampo.
Consorte: Doña María de los Reyes Laffitte y Pérez del Pulgar.
Hijos: Don José, Doña Paloma, Doña María de la Soledad y
Doña María del Rosario.
Pinar, 8 duplicado. Tel. 54161.—MADRID.
- Campo Giro (1797).—Don Eduardo López de Ceballos y Ulloa.
General Arrando, 15. Tel. 30113.—MADRID.

VIAJES CARCO

AGENTE DE TODAS LAS COMPAÑÍAS DE NAVEGACIÓN

Barquillo, 12. :-: MADRID :-: Teléf. 91130.

- Campo Rey (1686).**—Don Antonio de Medina y Garvey.
Guzmán el Bueno, 2. Tel. 21091.—SEVILLA.
- Campos de Orellana (1930).**—Don Miguel de Granda y Torres-Cabrera.
DON BENITO (BADAJOZ).
- Canalejas (1675).**—Don Ramón de Armada y Fernández de Heredia.
SANTIAGO DE COMPOSTELA.
- Canga Argüelles (1852).**—Don José de Canga-Argüelles y del Busto.
Consorte: Doña Carmen Pareja Obregón.
Hijos: Don José María, Don Manuel y Doña Ana María.
Castelló, 42. Tel. 54853.—MADRID.
- Canillas (1689).**—Don Francisco Piñeyro y Diago.
LA CORUÑA.
- Canilleros (1927).**—Don García Muñoz y Torres-Cabrera.
CÁCERES.
- Canimar (1866).**—Don Julián Alfonso y Güell.
CARACAS (VENEZUELA).
- Cantillana (1611).**—Doña María Isabel Ruiz de Arana y Fontagud.
Consorte: Don Agustín de Olazábal y Eulate.
Santa Engracia, 4.—MADRID,
y SAN SEBASTIÁN.
- Cañada (de la) (1789).**—Don Rafael Acedo-Rico y Jarava.
Consorte: Doña Dolores Sánchez-Ocaña y Acedo-Rico.
Orellana, 6.—MADRID.
- Cañete del Pinar (1688).**—Don Nuño Núñez de Villavicencio y Gordón.
JEREZ DE LA FRONTERA.
- Cañete de las Torres (1870).**—Don Antonio Velasco y López-Zapata.
CÓRDOBA.
- Caralt (1916).**—Don José de Caralt y Sala.
Paseo de Gracia, 15. Tel. 10758.—BARCELONA.
- Cardona (1727).**—Doña Isabel Osorio de Moscoso y López, Marquesa de Mairena; Condesa de Arzacóllar.
Paseo de Recoletos, 23. Tel. 34427.—MADRID.
- Carlet (1604).**—Doña Isabel María del Carmen de Castellví y Górdon.
BARCELONA.

- Carpio (del) (1774).—Don Ramón María Solano y Adán.
MADRID,
y LEQUEITO (VIZCAYA).
- Cartayna (1905).—Doña Luisa de Pedro y Urbano.
Claudio Coello, 61. Tel. 52326.—MADRID.
- Casa de Agreda (1811).—Don José Antonio de Agreda y Pérez de Grandallana.
- Casa Ayala (1791).—Doña Beatriz López de Ayala y Morales.
Velázquez, 21. Tel. 53278.—MADRID.
- Casa Chaves (1815).—Don Federico Chaves y Pérez del Pulgar.
MÁLAGA.
- Casa Eguía (1832).—Don Fernando Modet y Almagro.
PARÍS.
- Casa Fuerte (1747).—Don Elías de Montoya-Salazar y Blasco.
Luchana, 22. Tel. 32840.—MADRID.
- Casa Henestrosa (1773).—Don Constancio Tovar y Gómez.
BIENVENIDA (BADAJOS).
- Casa Lasquetty (1796).—Don Antonio de Porlier y Ugarte.
MADRID.
- Casa Lavaurs (1879).—Don Raimundo María de Lavaurs y Derrien.
FONTAINEBLAU (FRANCIA).
- Casa de Loja (1753).—(Véase Marquesa de Castañiza.)
- Casa Lombillo (1829).—(Véase Marqués de Bellavista.)
- Casa Montalvo (1779).—Don José Jesús Montalvo y de la Cantera.
DEUSTO (BILBAO).
- Casa Padilla (1856).—Doña Felisa de Padilla y García.
CÓRDOBA.
- Casa Ponce de León y Maroto (1821).—Don García Gamero-Cívico y Porres.
MADRID.

TAPICES VIDAL, S. A.

ALFOMBRAS — TAPICES — ENCAJES — TAPICERIAS
 Sagasta, 18 : - : MADRID : - : Teléfono 35431

manuel carretero

plaza de san marín, 5

teléfono 13258

sastrería

madrid

Casa Puente (1834).—Don José María Pellón y Ezquerria.

SETIÉN.

Casa Puente (Condesa viuda de).

“Villa Larrinaga”.—CARABANCHEL ALTO (MADRID).

Gaylord's Apartements.—Alfonso XI, 3.—MADRID.

Casa Real de Moneda (1753).—Doña María Teresa de Elío y González de Amesúa.

MADRID.

Casa Rojas (1790).—Don José Rojas y Moreno.

Lagasca, 91. Tel. 50434.—MADRID.

Casa Rul (1804).—Doña María de las Nieves Martínez de la Vega.

Príncipe de Vergara, 15. Tel. 52320.—MADRID.

Casa Sedano (1878).—Don Carlos Sedano y Florez.

MADRID.

Casa Valencia (1789).—Don Emilio Alcalá-Galiano y Osmá, Vizconde del Pontón.

Paseo de la Castellana, 5. Tel. 31639.—MADRID.

Casa Valiente (1791).—Don Pascual Jarava y Ballesteros.

Velázquez, 14. Tel. 54344.—MADRID.

Casal (1658).—Don Manuel Escrivá de Romaní y de la Quintana.

Consorte: Doña Teresa Muguero.

Hijos: Don Fermín, Marqués de Alginet, y Don Guillermo, Marqués de Centellas.

Plaza de Cánovas, 3. Tel. 14081.—MADRID.

VIAJES CARCO

RESERVA HABITACIONES EN TODOS LOS HOTELES

Barquillo, 12. :- MADRID :- Teléf. 91130.

- Casares (1493).—Doña María de la Soledad Queipo de Llano y Fernández de Córdoba.
JEREZ DE LA FRONTERA.
- Casillas de Velasco (1814).—Don José María Olivares y Fernández.
M. Pelayo, 2. Tel. 25771.—SEVILLA.
- Caspe (1878).—Don Ignacio Despujol y Trénor.
VALENCIA.
- Castañeda (1430).—Don Mariano Travesedo y García-Sancho.
Alcalá Galiano, 4. Tel. 31708.—MADRID.
- Castel-Blanco (1709).—Don José de Gálvez-Cañero y Garín.
SAN SEBASTIÁN.
- Castelo (1699).—Don José María Bermúdez y Varela.
Consorte: Doña Consuelo González.
MADRID.
- Castilnovo (1550).—Doña María de la Asunción de Sarriera y Losada.
Consorte: Don José Taramona.
Abascal, 24. Tel. 34690.—MADRID.
- Castilleja de Guzmán (1718).—Don Joaquín Rodríguez de Rivas y de la Gándara.
Consorte: Doña Ana Rosa Díaz.
Res, 9.—SEVILLA,
y PARÍS.
- Castillejo (1691).—Don José Campos y Arjona.
LOJA (GRANADA).
- Castillo (del) (1805).—Don José Ignacio de la Cámara y O'Reilly, Marqués de San Felipe y Santiago de Bejúcal.
LA HABANA.
- Castillo de Cuba (del) (1878).—Don Francisco Cánovas y Tejada.
MADRID.
- Castillo Fiel (1807).—Don Alfonso Crespo y Martín-Romero.
Goya, 27. Tel. 53672.—MADRID.
- Castillo de Tajo (del) (1750).—Don Alfonso Díez de Tejada y Van-Moock.
Santa Clara, 1.—SEVILLA.

Castillo de Vera (del) (1698).—Doña María Sonsoles del Alcázar y Mitjans.

Consorte: Don Felipe Silvela.

MADRID.

Castrillo (1610).—Don Agustín Crespi de Valldaura y Cavero, Conde de Orgaz y de Sumacárcel.

Caracas, 19. Tel. 32202.—MADRID.

Castronuevo (1624).—Don Juan Hurtado de Amézaga y Zavala.

Consorte: Doña Mercedes Carvajal y Osorio, Marquesa de Navamorcuende.

Serrano, 3. Tel. 54453.—MADRID.

Catres (1731).—Don Mariano Cabeza de Vaca y Santos-Suárez.

Leganitos, 22 y 24. Tel. 15357.—MADRID.

Caudilla (1873).—Don Manuel Chaves y Beramendi.

Consorte: Doña Isabel Lemery.

Hija: Doña Mari-Flor.

MADRID.

Cazal (1875).—Don Rafael González-Carvajal y Ligués.

Barquillo, 13.—MADRID.

Cedillo (1496).—Don Jerónimo López de Ayala y del Hierro, Barón de Hermoro.

MADRID.

Cervera (1790).—Don Alfonso Sáiz y López-Valdemoro.

MADRID.

MODAS :-: SOMBREROS

E. DE DIEGO

MADRID

7, Mariana Pineda, 7

TELÉFONO 10101

VIAJES CARCO

AGENTE DE TODAS LAS COMPAÑÍAS DE NAVEGACIÓN

Barquillo, 12. :- MADRID :- Teléf. 91130.

- Cerragería (1862).** Don José de Cerragería y Cavanilles.
Consorte: Doña Elvira Barandica y Ampuero.
 Pez, 27.—MADRID.
- Cid (del) (1491).**—(Véase Conde de Serrallo.)
- Cifuentes (1455).**—Doña María de los Dolores Queralt y Bernaldo de Quirós, Condesa viuda de Giraldeli.
 Fuencarral, 93. Tel. 19331.—MADRID.
- Colchado (1740).**—Don Juan de Lora y Estrada.
 ANTEQUERA.
- Colombí (1817).**—Doña Esperanza Contreras y Zea-Bermúdez.
 Velázquez, 106. Tel. 52742.—MADRID.
 Cardenal Cisneros, 3.—SEVILLA.
- Colomera (1790).**—Doña María Cecilia de Burgos y Alvarez de Sotomayor.
Consorte: Don Francisco Muñoz Cobo. CÓRDOBA.
- Concepción (de la).**—Don Luis Pineda y Peláez.
 MADRID.
- Conquista de las Islas Batanes (de la) (1789).**—Doña Margarita Vasco Moreno.
Hijos: Don Lorenzo y Don Pedro Borrego y Vasco.
 Plaza de Vasco, 29. Tel. 47.—RONDA (MÁLAGA).
- Corbos (de los) (1752).**—(Véase Marquesa de Camarera la Real.)
- Corbul (1870).**—Don José María Sanmartín y Contreras. JAÉN.
- Corte de la Berrona (de la) (1764).**—Don Agustín Mendoza y Montero de Espínosa.
 ZAFRA (BADAJOZ).
- Cortina (de la) (1783).**—Don Francisco Alvear y Gómez de la Cortina.
Consorte: Doña Ramona Abaurrea y Cuadrado.
Hijos: Don Fernando y Don Francisco.
 Niceto Alcalá Zamora, 26. Tel. 16081.—MADRID.
- Crecente (1644).**—Doña Josefa del Alcázar y Mitjans.
 Plaza de San Andrés, 2. Tel. 72048.—MADRID.
- Creixell (1691).**—Don Vicente Borrás y Martínez de Pisón, Barón de Pobadilla.
 MADRID.

La Jouvence

TELÉFONO 50200

Claudio Coello, 1
MADRID

Luciernitas

CORSÉS-SOSTENES
FAJAS
FAJAS CAUCHO LIANE
—
PRECIOS ECONÓMICOS

PERFUMERIA
Y DROGUERÍA

EL CISNE

PELUQUERÍA
DE SEÑORAS

PRODUCTOS KODAK

Santa Engracia, 43 - MADRID - Teléfono 33201

Crespo y Rascón (1878).—Doña Saturnina-Luisa Bermúdez de Castro y Sánchez.
SALAMANCA.

Cron (1794).—Don Mariano Casani y Carvajal, Barón de Lardies; Conde pontificio de Giraldeli. (Véase Marquesa de San Román.)

Cuadro de Alba de Tormes (1835).—Don Santos Zabala e Irazusta.
SAN SEBASTIÁN.

Cuevas de Vera (1911).—Don Carlos Caro y Potestad.
Consorte: Doña Adela Atucha y Condera.
Fortuny, 34. Tel. 33918.—MADRID,
y ANGLÉT (FRANCIA).

Chacón (1871).—Don Miguel Alvarez y Moya.
Consorte: Doña Carmen González de Castejón.
Hijo: Don Manuel.
Almirante, 19. Tel. 16207.—MADRID.

Cheles (1879).—Doña María de la Esperanza Manuel de Villena y Alvarez de las Asturias Bohórquez.
Serrano, 46. Tel. 50450.—MADRID.

Cheste (1864).—Don José González de la Pezuela y Griñán, Marqués de Viluma.
Doctor Cárcelos, 20.—MADRID.

Churruca (1910).—Don Cosme Damián de Churruca y Dotres.
Olzete.—Pedralbes. Tel. 75889.—BARCELONA.

- Daoíz (1852).—Doña María Aurora Villalón Daoíz y Auñón.
CAMPILLOS (MÁLAGA).
- Darnius (1692).—Don Juan Antonio Martorell y Téllez-Girón.
Castellana, 61. Tel. 30956.—MADRID.
- Dehesa de Velayos (de la) (1749).—Don Luis Figueroa y Alonso-Martínez.
Consorte: Doña Blanca de Borbón y de León.
Espronceda, 32. Tel. 42865.—MADRID.
- Elda (1707).—Don José Falcó y Alvarez de Toledo.
Santa Isabel, 42.—MADRID.
- Eleta (1893).—Don Manuel Girona y Canaleta.
Fuencarral, 117. Tel. 15786.—MADRID.
- Encina (de la) (1771).—Doña María del Carmen Castilla y de Orellana.
TRUJILLO (CÁCERES).
- Encinas (1709).—Don Vicente Soto y Armesto.
VALLADOLID.
- Eril (1599).—Don Alfonso Alvarez de Toledo y Mencos. (Véase Marqués de Miraflores.)
- España (1819).—Don Fernando de España y Truyols.
Consorte: Doña Josefa Dezcallar y Gual.
PALMA DE MALLORCA.
- Espoz y Mina (1837).—Don Juan Pablo Moso y Subiza.
PAMPLONA.
- Esteban (1878).—(Véase Marquesa de Balboa.)
- Esteban Collantes (1884).—Don Saturnino Esteban-Collantes y Miquel.
Goya, 17. Tel. 50979.—MADRID.
-

HOTEL CENTRAL

Propietario: EUSTASIO DÍAZ

Calle de Alcalá, 4
(PUERTA DEL SOL)
TELEFONO 14133
MADRID

Situado en lo más céntrico de la capital —:— Confort moderno

Ascensor. Calefacción central. Cuartos de baño. Aguas corrientes, caliente y fría, en todas las habitaciones. Servicio esmerado. Cocina selecta. No fiarse de nadie en las estaciones.

LA CONCEPCIÓN

Arenal, 18 - Teléfono 15037
Sucursal SANTA RITA BARQUILLO, 30
Teléfono 15695

Julio Tortuero ❖❖ **Medias. Guantes. Bolsillos.**

Casas especiales en labores y artículos para bordados - Mercería. Lanas - Primera casa en materiales para Alfombras de gudo

Fernandina (1816).—Don José María de Herreros y Armenteros.

LA HABANA.

Figols (1908).—Don José Enrique de Olano y Loyzaga.

Carril, 134. Tel. 75210.—BARCELONA.

Finat (1884).—Don José Finat y Carvajal, Marqués de Terranova.

Consorte: Doña Blanca Escrivá de Romaní y de la Quintana.

Hijo: Don Guillermo, Conde de Villafior.

Velázquez, 10. Tel. 50552.—MADRID,
y SONSECA.

Florida (de la) (1798).—Don Tomás Dolz de Espejo y Andreu.

Conde de Aranda, 20. Tel. 54551.—MADRID.

Floridablanca (1773).—Don José María Castillejo y Wall, Marqués de la Mejorada del Campo.

Consorte: Doña María del Pilar de Ussía y Díez de Ulzurrun, Marquesa de Colomo.

Jorge Juan, 9. Tel. 57604.—MADRID.

Floridablanca (Condesa Viuda de).—Doña María de la Concepción Wall y Diago.

Hija: Doña María del Consuelo, Condesa de la Fuente del Saúco. Góngora, 6 (hotel). Tel. 31632.—MADRID.

Foncalada (1688).—Doña María del Carmen Aguilera y Ligués.

Consorte: Don Carlos Urcola y Fernández.

Velázquez, 65. Tel. 55339.—MADRID.

Fontanar (1645).—Don Francisco Carvajal y Xifré.

Consorte: Doña Isabel Urquijo y Landecho.

Abascal, 27. Tel. 35920.—MADRID.

Fontao (1840).—Don José Moreno y Osorio.

Consorte: Doña María Uribe Garrido.

Hijos: Don Alfredo y Doña María.

Vergara, 4. Tel. 10786.—MADRID.

Foxá (1866).—Don Agustín Foxá y Torroba. (Véase Marqués de Armentáriz.)

Franco (1688).—Don José María Fernández y Llimós.

MADRID.

Fresno de la Fuente (del) (1692).—Don Alberto Mencos y Sanjuán.
Alfonso XII, 40.—SEVILLA.

Frigiliana (1630).—Doña María Cristina Falcó y Alvarez de Toledo.
Santa Isabel, 42.—MADRID.

Fuenrubia (1691).—Don Fernando Aguilera y Pérez de Herrasti.
Consorte: Doña Teresa de Abarzuza y Robles.
Llana, 21. Tel. 166.—JAÉN.

Fuensaldaña (1584).—(Véase Duque de Alburquerque.)

Fuensalida (1470).—Doña Mencía Fernández de Velasco y Balfé.
Evaristo San Miguel, 15.—MADRID.

Fuenteblanca (1799).—Doña María del Carmen Pacheco y Moreno de Tejada.
MÉRIDA (BADAJOZ).

Fuenteblanca (Condesa viuda de).—Doña Josefa Romero Robledo.
Lista, 8. Tel. 52397.—MADRID.

Fuente el Salce (1689).—Don Alberto Fernández de Salamanca y Castilla.
Consorte: Doña María de los Angeles Sáenz de Vizmanos.
Ayala, 30.—MADRID.

Fuente del Saúco (de la) (1612).—Doña María del Consuelo Castillejo y Wall. (Véase Condesa viuda de Floridablanca.)

Fuenteventura (1746).—Don José-Luis Londáiz y de la Quintana.
SAN SEBASTIÁN.

Caballero de Gracia, 7 y 9

Teléfono 20208

MADRID

Flores artificiales
Azahar
Coronas

floración

Cuero repujado - Vidrio
labrado - Loza decorada
Labores y confecciones de
capricho

Flor de lujo
Flor económica

Ramos de iglesia

VIAJES CARCO

AGENTE DE TODAS LAS COMPAÑÍAS DE NAVEGACIÓN

Barquillo, 12. -:- MADRID -:- Teléf. 91130.

Gabarda (1898).—Don José Cavero y Cavero.

ZARAGOZA.

Gaitanes (de los) (1919).—Don José Luis de Ussía y Cubas.

Consorte: Doña Ángela Gabaldá.

Abascal, 27. Tel. 32915.—MADRID.

Gamazo (1909).—Don Juan Antonio Gamazo y Abarca.

Consorte: Doña Marta Arnús y Gayón.

Padilla, 24. Tel. 53907.—MADRID.

Gamio (1925).—Don Lorenzo de Goyeneche y de la Puente.

Consorte: Doña María de Silva.

Marqués de Cubas, 6.—MADRID,
y PARÍS.

Garvey (Condesa viuda de).—Doña Ana de Maldonado.

JEREZ DE LA FRONTERA.



EL FILÓN

CARBONES MINERALES

Suministramos calefacciones centrales

MADRID

Almacenes: AYALA, 34
TELÉF. 55708

Oficinas: GOYA, 19
TELÉF. 57287

GRASES. :—: Gamuzas, Esponjas, Plumeros, *Passe-partouts*. Sidol.
CLAVEL, 10 (esquina). :—: TELÉFONO 16190

- Gimeno** (1920).—Don Amalio Gimeno y Cabañas.
Consorte: Doña Concepción Dahlander y Francés.
Zurbano, 56. Tel. 30852.—MADRID.
- Gomar** (1875).—Don Manuel Pérez Seoane y Fernández de Salamanca.
Zurbano, 28. Tel. 32339.—MADRID.
- Gomara** (1692).—Doña María Justa Arias de Saavedra y Pérez de Vargas, Marquesa de Moscoso.
SEVILLA.
- Gondomar** (1617).—Don Gonzalo Fernández de Córdoba y Quesada.
Consorte: Doña Francisca de Parrella y Bayo.
Hijos: Don Francisco, Don Alfonso, Don Gonzalo y Doña María de la Paloma.
Los Madrazo, 9. Tel. 10880.—MADRID.
- Gra** (1847).—Doña María del Socorro de Meer y Lapuerta.
Consorte: Don Luis Echevarría y Echevarría.
VITORIA.
- Granja (de la)** (1628).—Don Juan Manuel Agrela y Pardo.
Consorte: Doña Araceli de la Lastra y Mesía.
Zurbano, 21.—MADRID.
- Guadalhorce** (1921).—Don Rafael Benjumea y Burin.
Rafael Calvo, 40. Tel. 31376.—MADRID,
y BUENOS AIRES.
- Guadiana** (1711).—Don Emilio Dávila-Ponce de León y Pérez del Pulgar.
Consorte: Doña Emilia de Blanes y Zayas.
Serrano, 37. Tel. 53439.—MADRID,
y GRANADA.
- Guaqui** (1817).—Don Juan Goyeneche y de la Puente, Marqués de Villafuerte; Conde de Casa Saavedra.
PARÍS.
- Guendulain** (1663).—Don Joaquín María Mencos y Ezpeleta, Barón de Biguezal.
Consorte: Doña María de la Fuencisla Bernardo de Quirós y Muñoz.

VIAJES CARCO

RESERVA HABITACIONES EN TODOS LOS HOTELES

Barquillo, 12. -:- MADRID -:- Teléf. 91130.

- Güell (1908).—(Véase Marqués de Comillas.)
- Guevara (1765).—Doña María de los Dolores Español y Vélez de Guevara.
Consorte: Don Eduardo Espinosa de los Monteros y Dato.
Juan Bravo, 32. Tel. 50138.—MADRID.
- Guimerá (1599).—Doña Natalia Silva y Caveró.
Hortaleza, 130.—MADRID.
- Gustarredondo (1723).—Don Manrique Calvo y Maltrana, Marqués pontificio de Maltrana.
Lista, 10.—MADRID.
- Halcón (1913).—Don Antonio Halcón y Vinent.
Jesús, 16. Tel. 25025.—SEVILLA.
- Heeren (1895).—Don Arturo-Juan de Heeren y González de Candamo.
SAN SEBASTIÁN.
- Heredia-Spínola (1829).—Don Alfonso Martos y Arizcún, Marqués de Casa Tilly, de Iturbieta y de Valcerrada; Vizconde de Ugena.
Consorte: Doña María del Carmen Zabálburu y Mazarredo.
Hijos: Don Francisco, Marqués de Fuente; Don Jaime, Conde de Vega-Florida; Don Luis, Conde de Tilly, y Don Alfonso.
Marqués del Duero, 7. Tel. 52713.—MADRID.
Plaza de Zabálburu (Villa-Mena).—BILBAO.
- Hervías (1651).—Don José-Luis Manso de Zúñiga y Lapazarán.
Consorte: Doña Ventura Guirior y Mencos.
Hijos: Don Iñigo, Don José Luis y Don Orduño.
TORRE MONTALVO (LOGROÑO).
- Hoochstrate (1534).—Don José María Pérez de Guzmán y Sanjuán.
Consorte: Doña Concepción Castillejo y Wall, Condesa de Torreblanca.
Abascal, 25. Tel. 33816.—MADRID.
- Humanes (1625).—Doña María-Francisca Messía y Eraso de Aranda.
Fernando VI, 31. Tel. 41217.—MADRID.
-

Reproducciones
Clásicas,
Artísticas
y Religiosas



ESCULTURAS

Cta. de Sto. Domingo, 6
TELÉFONO 16200

MADRID

Ibangrande (1700).—Don José María Martínez y Carrillo de Albornoz.
SAN FERNANDO (CÁDIZ).

Infantas (de las) (1713).—Don Joaquín Pérez del Pulgar y Campos.
Consorte: Doña María de los Dolores Andrada y Pérez de Herasti.
Hotel Palace y calle de las Tablas, 27.—GRANADA.

Isla (1776).—Don José de Sancristóbal y Cavero.
ZARAGOZA.

Jacarilla (de la) (1919).—Don Estanislao de Cubas y Urquijo.
Consorte: Doña María Luisa López Bas.
Hijos: Don Estanislao y Don Francisco.
Castellana, 15. Tel. 32229.—MADRID.

Jarosa (de la) (1720).—Don Rafael María Fernández de Bobadilla y González de Aguilar.
Consorte: Doña María Ramona de Campos y Arjona, Marquesa de Casa Tabares (1720).
GRANADA.

Jimera de Libar (1684).—Doña María de la Consolación Fantoni y de los Ríos.
Sauceda, 11.—SEVILLA.

Lacambra (1927).—Don Francisco Lacambra y Lacambra.
Bailén, 4. Tel. 53250.—BARCELONA.

Labern (1911).—Don Francisco de Paula Maristany y Maristany.
Vía del Carril, 10. Tel. 78350.—BARCELONA.

Lebrija (1693).—Doña Regla Manjón y Mergelina.
F. de Castro, 18. Tel. 26461.—SEVILLA.

Lérida (1700).—Don Manuel Álvarez de las Asturias Bohórquez y Ponce de León.
Manuel Silvela, 4.—MADRID.

Lersundi (1875).—Doña Isabel Lersundi y Blanco.
DEVA (GUIPÚZCOA).

Leyva (1918).—Don Juan-José Conde-Luque y Garay.
Consorte: Doña Mercedes Herrero y Velázquez.
Hija: Doña Rosario.
Sagasta, 31. Tel. 31521.—MADRID.

S. E. I. D. A. (S. A.) Automóviles Chrysler. Oficinas: Espronceda, 38. Tel. 35079

LA NUEVA COLONIAL

Especialidad en cafés tostados. Conservas y le-
gumbres de todas clases. Especialidad en em-
butidos y jamones de York, Avilés y Trevélez.

Génova, 1, y Plaza de Alonso Martínez, 1 - MADRID - Teléf. 30506

Limpías (1881).—Don Ramón del Rivero y Miranda.

Consorte: Doña Lucía Aguirre de Cárcer.

Maldonado, 25. Tel. 52768.—MADRID.

Liniers (1900).—Doña Magdalena de Liniers y Cañedo.

Caballero de Gracia, 14 y 16. Tel. 15987.—MADRID.

Lizárraga (1705).—Doña Emilia Tovar y Roca.

Consorte: Don Eduardo Sanz y Escartín.

Sagasta, 29. Tel. 31434.—MADRID.

Lucena (1847).—Doña Blanca O'Donnell y Díaz de Mendoza.

Lista, 8. Tel. 56348.—MADRID.

Lugar Nuevo (1895).—Don Rafael Laffite y García de Velasco.

Consorte: Doña Francisca de Paula Pérez del Pulgar y Ramírez
de Arellano.

Lagasca, 123.—MADRID.

Luna (1466).—Doña Inés Roca de Togores y Téllez-Girón.

Almagro, 25. Tel. 43163.—MADRID.

Llanos (de los) (1866).—Don Luis Salamanca y Hurtado de Zaldívar,
Marqués de Salamanca.

Consorte: Doña Eugenia Martínez de Hoz y Acevedo.

Ferraz, 12.—MADRID.

Llobregat (del) (1845).—Don José Javier de Barcáztégui y Manso, Mar-
qués de Tabalosos.

Consorte: Doña María de Uhagón y Barrio.

Hijos: Don Javier, Doña María y Doña Mercedes.

Lagasca, 53. Tel. 51243.—MADRID.

Llovera (1910).—Don Carlos Martínez Campos y Serrano.

Consorte: Doña Josefa Muñoz y Rocatallada.

VIAJES CARCO

AGENTE DE TODAS LAS COMPAÑÍAS DE NAVEGACIÓN

Barquillo, 12. :-: MADRID :-: Teléf. 91130.

- Maceda (1622).—Don Baltasar Losada y Torres, Conde de San Román.
Segovia, 3. Tel. 71611.—MADRID.
- Macurigues (1765).—Don José María Montalvo y Orovio.
Cava, 6.—DEUSTO (BILBAO).
- Malladas (1885).—Don José Pedro Díaz-Agero y Ojesto.
San Francisco, 14 y 16. Tel. 30880.—MADRID.
- Manila (1848).—Don Narciso Clavería y Palacios.
Consorte: Doña María del Carmen Babé y Ruiz de Porras.
Lagasca, 7.—MADRID.
- Mansilla (1689).—Don Joaquín Campuzano y Avilés.
SANTANDER.
- Marquina (de la) (1698).—Don Juan Pérez de Guzmán y San Juan.
Consorte: Doña Milagros Hurtado de Amézaga y Collado, Marquesa de la Laguna.
Villalar, 3. Tel. 50475.—MADRID.
- Mayalde (1596).—Don José Finat y Escrivá de Romani.
Consorte: Doña Casilda Bustos y Figueroa, Marquesa de las Almenas.
Velázquez, 44. Tel. 57458.—MADRID.
- Mayorga (1565).—Don José Queipo de Llano y Magaz.
Consorte: Doña María del Carmen Queipo de Llano y Alvarez de las Asturias Bohórquez.
Quintana, 11. Tel. 32500.—MADRID.
- Maza (de la) (1910).—Don Leopoldo Sáenz de la Maza y Gutiérrez Solana.
Consorte: Doña Cristina Falcó y Alvarez de Toledo.
Castellana, 50. Tel. 53016.—MADRID.
- Medina y Torres (1778).—Doña Beatriz Esteban y Fernández del Pozo.
Cuesta de Santo Domingo, 3. Tel. 13575.—MADRID.
- Mejorada (1714).—Don Vicente Medina y Carvajal.
Consorte: Doña Estrella Maestre y Fernández de Córdoba.
SEVILLA.
- Mejorada del Campo (1687).—Don Jaime Figueroa y O'Neill. (Véase 'Duquesa viuda de las Torres.)
- Mendoza Cortina (1876).—Don Francisco Mendoza y Aguirre.
HENDAYA (FRANCIA).

ALTA COSTURA



Abrigos de Piel

Renards

Julia Sarmantón

GRAN VIA
Av. Conde de Peñalver, 17
Teléfono 17464
MADRID



Primera firma en Vestidos de Novia
MODELOS EXCLUSIVOS

-
- Mieres del Camino (1911).—Don Manuel Loring y Martínez.
General Oráa, 3. Tel. 55188.—MADRID,
y MÁLAGA.
- Mirasol (1770).—Don Rafael Gordon y Aristegui.
Alcalá Galiano, 3. Tel. 32005.—MADRID.
- Miravalle (1690).—Doña Teresa Serrano y Gavarre.
GRANADA.
- Montagut Alto (1706).—Doña María Antonia de Villalonga y de Cárcer.
SEVILLA.
- Montalvo de Aragón (1646).—Doña Gabriela del Alcázar y Mitjans.
Consorte: Don Rafael Sancho y Contreras.
Alcalá, 63. Tel. 55372.—MADRID.
- Montarco (1789).—Don Eduardo Rojas y Ordóñez.
Diego de León, 41 moderno. Tel. 59692.—MADRID.
- Monteagudo (1794).—Don José María de Bustillo y Romero.
SANLÚCAR DE BARRAMEDA.

VIAJES CARCO

RESERVA HABITACIONES EN TODOS LOS HOTELES

Barquillo, 12. -:- MADRID -:- Teléf. 91130.

- Montealegre (1707).**—Don Francisco Arróspide y Arróspide. (Véase Duque de Castro Enríquez.)
- Montealegre de la Rivera (1830).**—Don Juan de Flórez y Tavira.
Almagro, 12. Tel. 42555.—MADRID.
- Monteblanco (1755).**—Doña Sofía de Salazar y Aguirre.
Hortaleza, 34. Tel. 16871.—MADRID.
- Montefuerte (1800).**—Don Manuel Allendesalazar y Aspiroz.
Consorte: Doña Rita Travesedo y Bernaldo de Quirós.
Hijos: Don Carlos, Don José María, Don Manuel, Doña María Teresa y Doña María de los Desamparados.
Ayala, 46. Tel. 54793.—MADRID.
- Montefuerte (Condesa viuda de).**—Doña María Aspiroz y Carrión.
Tutor, 4. Tel. 31167.—MADRID.
- Montelirios (1764).**—Don Mariano de Atienza y Ramírez-Tello.
RONDA (MÁLAGA).
- Montemar (1747).**—Doña María Josefa de Echevarría y Carvajal.
MURCIA.
- Montenegro (1658).**—Don Lorenzo Despuig y Sastre, Conde de Montoro.
PALMA DE MALLORCA.
- Montenuevo (1692).**—Don Fernando Ramírez de Haro y Alvarez de Toledo.
Consorte: Doña María de los Dolores Pérez de Guzmán y San Juan.
Hijos: Don Ignacio Fernando y Doña María de los Dolores.
Jesús del Valle, 8. Tel. 13768.—MADRID.
- Monte Real (1870).**—Don Emilio Rincón y Jiménez.
San Pedro, 16.—MADRID.
- Monterrón (1689).**—Doña María del Rosario de Aranguren y Palacio, Marquesa de Monroy y de Garcillán.
Cisne, 21 (hotel). Tel. 33436.—MADRID.
- Monterrón (Condesa viuda de).**—Doña Ana María de Palacio y de Velasco.
Cisne, 21 (hotel). Tel. 33436.—MADRID.

MANTEQUERÍA

DE

Thes

Cafés



Fiambres

Licores

ANTONIO LÓPEZ ALGAR

VELAZQUEZ, 20 - TELF. 52006

Servicio diario a domicilio

MADRID

¿ Quiere comprar bien y barato ?
¿ Quiere vender en condiciones ?

J. VEGUILLAS

LEGANITOS, I

Alhajas, Mantones de Manila, Objetos para regalos, Máquinas de escribir, coser y Estuches de dibujo

Teléfono 16902 — MADRID

PORFIRIO VAZQUEZ

DEPÓSITO DE AGUAS MINERALES NACIONALES Y EXTRANJERAS

Serrano, 8 - MADRID - Tel. 55645

MONDARIZ . . .	botella s/c.	1,45	Servicio rápido a domicilio
CABREIROA. . .	» »	1,30	
SOLARES.	» »	1,40	
CESTONA	» »	1,80	
VILAJUIGA	» »	1,45	
VICHI CATALAN	» »	1,25	
VICHI FRANCES	» »	2,45	
INSALUS.	» »	1,35	
CORCONTE. . . .	» »	1,40	
HORNAYO, garrafa de 5 litros, s/c.		3,25	

Mora (1602).—Don Fernando Mesía y Stuart.

Consorte: Doña Solange de Lesseps.

PARÍS.

Morales de los Ríos (1792).—Don Carlos María Fort y Morales de los Ríos.

Serrano, 7. Tel. 51354.—MADRID.

Morella (1876).—(Véase Marqués de Ter.)

Moriana del Río (de la) (1698).—Don Ignacio Fernández de Henestroza y Ortiz de Mioño, Marqués de Cilleruelo.

Segovia, 11. Tel. 71908.—MADRID.

Moriles (de los) (1921).—Don José Vitorica y Casuso.

Consorte: Doña Angeles Sáinz de la Cuesta.

Hijo: Don Antonio.

Castellana, 41. Tel. 32185.—MADRID.

Mortera (1876).—(Véase Duque de Maura.)

tailleurs

manteaux

- robes -

fourrures

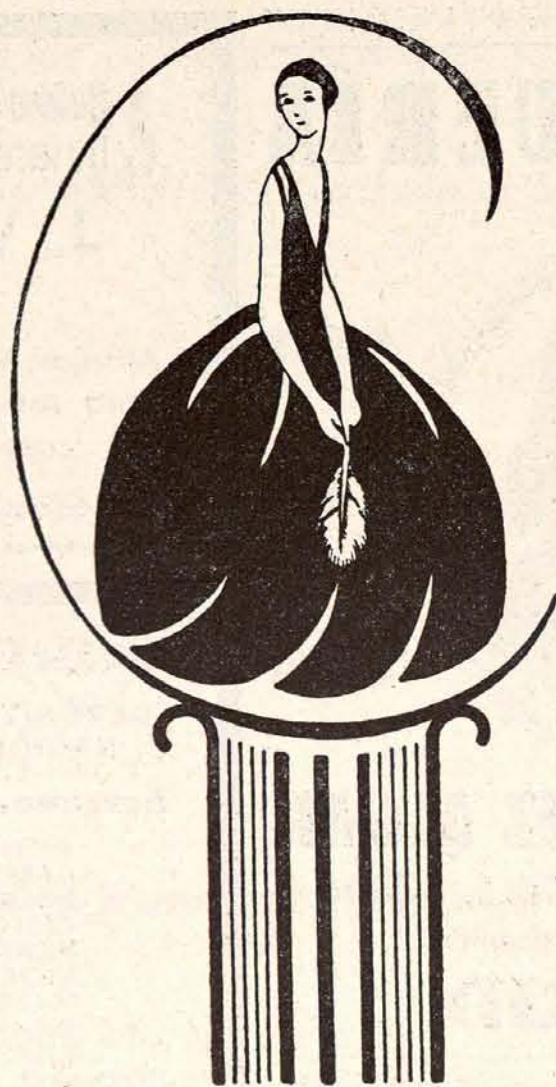

cottret sœurs

fernando vi, n.º 8

teléfono 34386

m a d r i d

FABRICA DE CONSERVAS

Sur

Puerto de Santa María

OFICINAS: Velázquez, 122 - Teléfono 57715 - MADRID

Salsa CATSUP.
Salsa INDIA.
MERMELADAS.
GUISANTES estilo inglés.

◆ NARANJA AGRIA estilo inglés
BONITO CHICO.
TOMATES.
LEVADURAS estilo inglés.

EN LA PERFUMERÍA DE URQUIOLA

encontrará el perfume de moda, el preparado de belleza más en boga, los más caprichosos lápices y cajitas para el maquillaje y todos :-: cuantos artículos de tocador crea el Arte de la Perfumería :-: Su sección de Bisutería Fina y objetos para regalos goza de gran prestigio por el gusto y la novedad de todos los artículos que la componen.

Calle Mayor, 1 - MADRID - Teléfono 15905

- Motrico (1908).**—Don José Churruca y Calbetón.
ALGORTA (BILBAO).
- Muguiro (1878).**—Don Fermín de Muguiro y Beruete, Conde pontificio del Alto Barcilsés.
General Castaños, 3-5. Tel. 34416.—MADRID.
- Munter (1698).**—Doña María de las Mercedes de Sentmenat y de Sarreria.
Av. 14 de Abril, 433 bis. Tel. 72710.—BARCELONA.
- Nava (de la) (1835).**—Don Juan-Bautista Pardo-Pimentel y Velarde.
Claudio Coello, 23. Tel. 53466.—MADRID.
- Nava del Tajo (1856).**—Don Félix Bejarano y Bernaldo de Quirós.
Avenida de la Plaza de Toros, 2. Tel. 52150.—MADRID.
- Navas (de las) (1795).**—Don Juan-Gualberto López-Valdemoro y Quezada, Conde del Donadío de Casasola.
Hijo: Don Juan Gualberto.
Orfila, 8. Tel. 33920.—MADRID.
- Nieulant (1791).**—Don Luis de Nieulant y Fernández de la Reguera.
Santa Engracia, 47. Tel. 41188.—MADRID.
- Nieva (1466).**—Doña María Isabel Ruiz de Arana y Osorio de Moscoso, Condesa de Oliveto (1502); Marquesa viuda de Corvera.
Fortuny, 7.—MADRID.
- Noroña (1792).**—Don Antonio Lamo de Espinosa y de la Cárcel.
VALENCIA.
- Oliva (de la) (1448).**—Doña Bernardina Roca de Togores y Téllez-Girón.
Hortaleza, 67. Tel. 10484.—MADRID.
- Oliva de Gaytán (de la) (1699).**—Don Virgilio Martín y Aguilera.
San Bernardo, 76.—MADRID.
- Oliva de Plasencia (de la) (1623).**—Don Felipe de Vargas y Montero de Espinosa.
ALMENDRALEJO (BADAJOZ).
- Olmos (1690).**—Don Carlos González y Orbegozo.
Hijos: Don Vicente, Don Carlos y Doña Rosa González y Orbegozo.
Villa Angeles.—SAN SEBASTIÁN.
- Orgaz (1510).**—(Véase Conde de Castrillo.)

Raimundo Lobón

Fábrica de Guantes Siempre modelos nuevos

MADRID

MARIANA PINEDA, 2 TELÉFONO 18008

Padul (del) (1924).—Don Isidoro Pérez de Herrasti y Pérez de Herrasti.
Consorte: Rosario Solís y Desmesieres.

San Vicente, 34. Tel. 21737.—SEVILLA,
 y GRANADA.

Palmar (del) (1688).—Don Rafael Alonso y Llarena.

OROTAVA (CANARIAS).

Pallarés (1816).—Don Ramón Vázquez de Parga y de la Riva.

Jorge Juan, 6.—MADRID.

Paredes de Nava (1452).—(Véase Marqués de Herrera.)

Patilla (de la) (1853).—Don Enrique Tordesillas y Fernández Casariego.
 Ayala, 3. Tel. 57792.—MADRID.

Pedroso y Garro (1832).—Doña María Josefa de Pedroso y Chappotin.

SAN SEBASTIÁN.

Peñacastillo (1918).—Don Gonzalo López de Ceballos y Ulloa.

Consorte: Doña Leonor Eraso y López de Ceballos.

Hijos: Don Carlos, Don Luis Alvaro, Don Gonzalo, Doña Leonor y Doña Cecilia.

General Arrando, 5. Tel. 34112.—MADRID.

ALTA COSTURA
SPORT

Aurora



MADRID

6, calle de Tamayo.

Teléfono, 35389.

VIAJES CARCO

AGENTE DE TODAS LAS COMPAÑÍAS DE NAVEGACIÓN
Barquillo, 12. -:- MADRID -:- Teléf. 91130.

- Peñaflorida (1630).—Don Joaquín de Mendizábal y Gortázar.
Aguirre, 3. Tel. 55974.—MADRID.
- Peñalba (1632).—Doña María de la Esperanza Aguilera y Pérez de Her-
rasti.
Consorte: Don Celedonio Febrel y Contreras.
Ventura Rodríguez, 10. Tel. 31046.—MADRID.
- Peñalver (1836).—Don Enrique Peñalver y Zamora, Marqués de Arcos.
Núñez de Balboa, 23.—MADRID,
y BIARRITZ.
- Peñalver (Condesa viuda de).—Doña María del Socorro García de Pare-
des y Argüelles. Doctor Cárceles, 8. Tel. 32008.—MADRID.
- Peña Ramiro (1871).—Don Joaquín Caro y del Arroyo.
Consorte: Doña Blanca Rodríguez de Rivas y de la Gándara.
Velázquez, 19. Tel. 55108.—MADRID.
- Peñaranda de Bracamonte (1602).—Doña María del Rosario Téllez-Gi-
rón y Fernández de Córdoba, Condesa de Pinto.
Sagasta, 31. Tel. 31503.—MADRID.
- Peñón de la Vega (del) (1702).—Doña Matilde Ruiz-Soldado y Álvarez.
MÁLAGA.
- Peracamps (1841).—Don Antonio Melián y Pavía.
Consorte: Doña Silvia Zobel.
Núñez de Balboa, 20. Tel. 57000.—MADRID.
- Peraleda (1599).—Doña María-Josefa Sureda y Fortuny, Condesa de
Zavellá.
Consorte: Don Pedro Montaner y Gual.
PALMA DE MALLORCA.
- Peraleja (1904).—Don Luis López de Carrizosa e Ibarra.
SEVILLA.
-

Jardín de la Rosa

FUNDADO EN 1870

Plantas y Flores Naturales

Construcción de Jardines

Av. Conde de Peñalver, 12 - MADRID - Teléfono 15922

Medias-Guantes
Bolsos-Mercería

9, Príncipe, 9
TELÉFONO 95213
MADRID

VERSALLES

Camisería
Géneros de punto
Corsés

Alcalá, 98 - Lope de Rueda, 2
TELÉFONO 55045
MADRID

- Peralta (1890).—Don Ignacio Fernández de Henestrosa y Tacón.
Consorte: Doña Josefa Chávarri.
Hijos: Don Javier y Doña Josefa.
Serrano, 46. Tel. 50312.—MADRID.
- Peromoro (1910).—Don Mariano López de Ayala y del Hierro.
Consorte: Doña María de Burgos y Muñoz.
Los Madrazo, 28.—MADRID.
- Pinar (del) (1735).—Don José Mon y Chinchilla.
VILLAVERDE (MADRID).
- Pineda (1693).—Don Antonio Entero y Herranz.
Orellana, 7. Tel. 31540.—MADRID.
- Plasencia (1611).—(Véase Duque de Castro Enríquez.)
Playa de Ixdain (de la) (1926).—Don Leopoldo Saro y Marín.
MADRID.
- Polentinos (1716).—Don Aurelio Colmenares y Orgaz.
Consorte: Doña María Francisca Duque de Estrada.
Hijos: Don Jaime y Doña Asunción.
Plaza de las Salesas, 8. Tel. 32540.—MADRID.
- Portalegre (1496).—Doña Isabel Carvajal y Santos-Suárez.
Consorte: Don Eduardo Groizard y Paternina.
Flora, 1.—Tel. 11513.—MADRID.
- Posadas (de las) (1629).—Don Ricardo Colmenares y Duque de Estrada.
Consorte: Doña María Gómez Acebo y Vázquez-Armero.
Colmenares, 4. Tel. 94215.—MADRID.
- Pozo Ancho del Rey (1917).—Don Salvador Coello de Portugal y Melgarejo.
Ayala, 62. Tel. 59736.—MADRID.
- Premio Real (1782).—Don Luis Dreyfus y Talleyrand-Perigord.
PARÍS.

VIAJES CARCO

RESERVA HABITACIONES EN TODOS LOS HOTELES

Barquillo, 12. -:- MADRID -:- Teléf. 91130.

- Priegue (1643).**—Don Francisco Javier de Ozores y Miranda.
VIGO.
- Príes (1906).**—Don Fernando Príes y Gross.
Paseo de Gracia, 54. Tels. 10808 y 10021 (oficina).—
BARCELONA.
- Puebla del Maestre (de la) (1506).**—Don Francisco Fernández de Córdoba y Fernández, Marqués de Bacares.
Consorte: Doña María Concepción González Ochoa y Enríquez de Salamanca.
Niceto Alcalá Zamora, 20.—Tel. 18039.—MADRID.
- Puebla de Montalbán (de la) (1573).**—Doña María de los Angeles de Eizmendi y Téllez-Girón.
Marqués de Riscal, 10. Tel. 44268.—MADRID.
- Puebla de Portugal (de la) (1701).**—Doña María del Carmen Enríquez y Luque.
Sagasta, 14. Tel. 33186.—MADRID.
- Puebla de Valverde (de la) (1925).**—Don Aurelio González de Gregorio y Martínez de Azagra.
Marqués de Villamejor, 3. Tel. 52280.—MADRID.
- Puerto (del) (1665).**—Doña María de la Encarnación Silva y Carvajal.
(Véase Duque de San Carlos.)
San Bernardino, 14. Tel. 42775.—MADRID.
- Puñonrostro (1523).**—Don Manuel Manzanos y Matheu, Marqués de Casasola y de Maenza; Conde de Cumbres Altas y de Valdeprados.
Consorte: Doña Enriqueta Danvila y Prado.
Plaza de Santo Domingo, 14. Tel. 14376.—MADRID.
-

PELUQUERÍA DE SEÑORAS

Antonia López

GOYA, 4. Teléfono 54572
Madrid

Corte de pelo. ESPECIALI-
DAD en Ondulación per-
manente. Ondulación al
agua. Manicura, etc.



Perfumeria Francesa

BISUTERÍA

MADRID PELIGROS, 7 TELÉFONO N.º 19485

Quemadas (de las) (1868).—Doña Beatriz Losada y González de Villalaz.

Consorte: Don Joaquín Patiño y Mesa.

Castellana, 40. Tel. 53666.—MADRID.

Quinta de la Enjarada (de la).—Don Angel-Francisco Labayen y Fernández Villaverde. (Véase Conde del Valle de Orizaba.)

Quintería (de la) (1705).—Don Rafael Pérez de Vargas y Quero.

ANDÚJAR (JAÉN).

Quiroga Ballesteros (1931).—Don Joaquín Quiroga y Espín.

Castellana, 52. Tel. 52674.—MADRID.

Rascón (1872).—Don Nicolás Rascón y Anduaga.

Sagasta, 20. Tel. 31717.—MADRID.

Real (del) (1599).—Don Francisco-Javier Azlor de Aragón y Hurtado de Zaldívar.

Zorrilla, 12. Tel. 10686.—MADRID,

y BIARRITZ.

Real Agrado (del) (1771).—Doña María Elisa García-Alvera y Núñez de Villavicencio.

Consorte: Don Amadeo Alvarez.

Niceto Alcalá Zamora, 26. Tel. 13189.—MADRID.

Real Aprecio (del) (1827).—Don Alvaro Alcalá-Galiano y Vildósola.

Consorte: Doña Isabel Chávarri y Aldecoa.

General Arrando, 34.—MADRID.

GRASES. Armaritos cuarto baño, esponjeras, jabonerías, estantes cristal, esterillas corcho y alfombras goma baño. CLAVEL, 10 (esquina). TELÉFONO 16190.

Real Piedad (de la) (1790).—Don Diego Chico de Guzmán y Chico de Guzmán.

Consorte: Doña Isabel Mencos y Bernaldo de Quirós.

Hijos: Don Diego, Doña María Cristina y Doña Emilia.

Plaza de la Villa, 1. Tel. 13882.—MADRID.

Recuerdo (del) (1848).—(Véase Conde de Valmaseda.)

Regla (1768).—Don Alfonso Rincón-Gallardo y Romero de Terreros, Marqués de San Cristóbal.

MÉJICO D. F.

Reparaz (1763).—Doña María de la Caridad Vaillant y Tordesillas.

Consorte: Don Ramón Melgarejo y Escario.

Hijos: Don Joaquín, Don Ramón y Doña María Teresa.

Núñez de Balboa, 93. Tel. 51858.—MADRID.

Requena (1627).—Doña María de la Gloria Collado y del Alcázar.

López de Hoyos, 16.—MADRID.

Retamoso (1846).—Don Alfonso Muñoz y González-Dueñas.

Jorge Juan, 8.—MADRID,

y TARANCÓN (CUENCA).

Revilla (de la) (1619).—Don Francisco de Paula Arróspide y Alvarez, Barón de Náquera.

Consorte: Doña María de los Desamparados Zubiaurre.

Arenal, 9. Tel. 14632.—MADRID.

Revillagigedo (1749).—Don Alvaro María de Armada y Ulloa, Marqués de San Esteban del Mar de Natahoyo; Conde de Güemes.

Sacramento, 1. Tel. 10562.—MADRID.

Rincón (del) (1909).—Doña María Mitjans y Manzanedo.

Consorte: Don Carlos Larios y Parladé.

Martínez de la Rosa, 1. Tel. 51856.—MADRID.

Riocabado (1698).—Don Francisco Mancebo e Igón.

CALAHORRA (LOGROÑO).

Río Molinos (1693).—Don Antonio Sánchez-Arjona y Sánchez-Arjona.

CANILLEJAS (MADRID),

y FREGENAL DE LA SIERRA (BADAJOZ).

NIZA

CAMISERÍA Y CONFECCIONES

CASA ESPECIAL EN
ROPITA PARA NIÑOS

Alcalá, 163 - MADRID - Teléf. 58718

- Riudoms (1910).—Don Juan Pérez-Seoane y Roca de Togores.
Consorte: Doña María de las Angustias Roca de Togores y Pérez del Pulgar.
Don Pedro, 8 duplicado. Tel. 74032.—MADRID,
y PARÍS.
- Rivaddeva (1891).—Doña María-Loreto Ibáñez y Cortina.
PARÍS.
- Rivero (1919).—Don Nicolás Rivero y Alonso.
LA HABANA.
- Robledo de Cardeña (1772).—Don Rafael de la Bastida y Alsina.
CÓRDOBA.
- Robres (1646).—Don Jaime de Altarriba y Porcel, Barón de Sangarrén.
San Leonardo, 9. Tel. 11552.—MADRID.
- Rodezno (1790).—Don Tomás Domínguez y Arévalo.
Consorte: Doña Asunción López-Montenegro.
Padilla, 1. Tel. 52086.—MADRID.
- Rojas (1688).—Doña Josefina de Mendoza y Montero de Espinosa,
Marquesa de Campo Verde.
Consorte: Don José María de Ugalde y Agúndez.
Cura Moreno, 16. Tel. 11. LLERENA (BADAJOZ).
- Romanones (1892).—Don Alvaro Figueroa y Torres.
Consorte: Doña Casilda Alonso-Martínez.
Castellana, 36. Tel. 51112.—MADRID.
Marqués de Villamejor, 2. Tel. 50932.—IDEM.
- Romeral (del) (1856).—Don Antonio de Rueda y Ureta.
SEVILLA.
- Romilla (1915).—Don Juan Alcalá-Galiano y Osmá.
Consorte: Doña Luz Barrios y Aparicio.
Hijo: Don Carlos.
Serrano, 104. Tel. 50579.—MADRID.

- Rosillo (1920).**—Don Miguel Rosillo y Ortiz.
Consorte: Doña Concepción Herrero y Velázquez.
 Lista, 37. Tel. 57460.—MADRID.
- Ruiz de Castilla (1790).**—Don Juan María Goyeneche y San Gil. (Véase Marqués de Corpa.)
- Sacro Romano Imperio (del) (1641).**—Don Luis del Alcázar y Roca de Togores.
Consorte: Doña Luisa Sánchez-Arjona y de Velasco.
 Niceto Alcalá Zamora, 46. Tel. 12561.—MADRID.
- Salvatierra de Alava (1707).**—Doña María Dolores Gómez-Medeviola y Pocurull.
 Serrano, 16. Tel. 55181.—MADRID.
- Sanafé (1780).**—Don Alfonso Díez de Rivera y Muro, Marqués pontificio de Valeriola.
 Hermosilla, 1. Tel. 50970.—MADRID.
- San Antolín de Sotillo (1383).**—Don Augusto Díaz-Ordóñez y Bailly.
Consorte: Doña Amalia Bernaldo de Quirós y Argüelles.
Hija: Doña María Luján y Bernaldo de Quirós.
 Almagro, 31. Tel. 42693.—MADRID.
- San Antonio de Vistalegre (1773).**—Don Humberto Mariátegui y Pérez de Barradas.
Consorte: Doña Jacoba Gómez de la Lama.
 Paseo de Recoletos, 21. Tel. 11807.—MADRID.
- San Carlos (1781).**—Don Carlos Gil-Delgado y de la Plaza.
 Fomento, 5. Tel. 18851.—MADRID.
- San Diego (1907).**—Don Eugenio Gutiérrez y Balbás.
Consorte: Doña Teresa Gómez-Acebo.
 Conde de Xiquena, 5 y 7. Tel. 12751.—MADRID.
- San Esteban de Cañongo (1816).**—Don Luis de Pedroso y Mádan.
 Méndez Núñez, 17. Tel. 14753.—MADRID.
- San Fernando de la Unión (1883).**—Don Fernando Primo de Rivera y Cobo de Guzmán.
 MADRID.
- San Isidro (1750).**—Don Leopoldo Werner y Martínez del Campo.
 MÁLAGA.

FARMACIA BAGAZGOITIA

ANALISIS CLINICOS (Orina, sangre, esputos, líquido cefalorraquídeo, etc.)

Teléfono 51402 - MADRID - Serrano, 36

- San Javier (1732).—(Véase Marqués de Mijares.)
- San Juan de Jaruco (1770).—Don Francisco de Santa Cruz y Mallén,
Conde de Santa Cruz de Mopox.
LA HABANA.
- San Julián (1847).—Doña Emilia Pérez de Meca y Marín.
Alcalá, 30. Tel. 17407.—MADRID.
- San Luis (1848).—Don Fernando Sartorius y Díaz de Mendoza, Viz-
conde de Priego.
Consorte: Doña María Álvarez de las Asturias Bohórquez.
Ferraz, 2. Tel. 31533.—MADRID.
- San Martín de Hoyos (1891).—Doña María Fernández de Henestrosa y
Salabert. (Véase Duquesa de Ciudad Real.)
- San Mateo de Valparaíso (1727).—Don Federico Carlos Silvela y de la
Viesca.
Consorte: Doña Mercedes Pidal.
Diego de León, 22. Tel. 50465.—MADRID.
- San Miguel del Castellar (1709).—Don Joaquín de Villalonga y de Cár-
cer. (Véase Marqués de Castellbell.)
- San Pedro de Ruiseñada (1734).—Don Juan-Claudio Güell y Churruca.
Consorte: Doña Angustias Martos y Zabálburu.
Puertaferriosa, 1. Tel. 17508.—BARCELONA.
- San Rafael (1760).—Don Virtumira Salabert y Solá.
Tudescos, 2. Tel. 12153.—MADRID.
- Santa Ana de las Torres (1684).—Don Tomás Sanchíz y Quesada.
Consorte: Doña Rafaela Armada de los Ríos Enriquez.
Fomento, 5. Tel. 16175.—MADRID.
- Santa Ana de la Vega (1805).—Don Francisco Zárate y Vasco.
TORREPEROGIL (JAÉN).

VIAJES CARCO

AGENTE DE TODAS LAS COMPAÑÍAS DE NAVEGACIÓN

Barquillo, 12.

:-: MADRID

:-: Teléf. 91130.

- Santa Bárbara (1887).**—Don Augusto Plasencia y Santa Cruz.
Plasencia, 7. Tel. 24531.—SEVILLA.
- Santa Coloma (1599)** (Condesa viuda de).—Doña Brígida Gil-Delgado y Olazábal.
Hijo: Don Enrique, Marqués de Gramosa, e inmediato sucesor de los marquesados de Cañete, Vallehermoso, Alconchel y Lanzarote, y de los condados de Santa Coloma, Amayuelas, de la Cueva, Escalante, Gerena, de la Rivera, Tahalú y Villamor.
Ríos Rosas, 25 (hotel). Tel. 30108.—MADRID.
Santa Clara, 21.—SEVILLA.
- Santa Cruz de los Manueles (1693).**—Doña María del Pilar Jordán de Urriés y Vieira de Magalhaes.
PARÍS.
- Santa Engracia (1873).**—Don Francisco Javier Jiménez y de la Puente.
Consorte: Doña Fernanda Mendoza y Dosal.
Paz, 6. Tel. 14285.—MADRID.
- Santa Isabel (1855).**—(Véase Marqués de Pons.)
- Santa María de Paredes (1920).**—Don Vicente Santa María y Rojas.
Hermosilla, 41. Tel. 52554.—MADRID.
- Santa María de Sans (1908).**—(Véase Barón de Terrades.)
- Santa Marta de Babio (1924).**—Don Alfredo Moreno y Osorio.
Consorte: Doña Carmen Torres y Calderón.
Abascal, 27. Tel. 34973.—MADRID.
- Santa Olalla (1844).**—Doña Ana María Muñoz y Rato.
CÁCERES.
- Santa Pola (1891).**—Don Juan Baustista Antequera y Angosto.
Consorte: Doña María Correl.
Claudio Coello, 109.—MADRID.
- Santa Teresa (1883).**—Doña María Concepción Romero y Ruiz del Arco.
Vidrio, 37.—SEVILLA.
- Santiago (1862).**—(Véase Duque del Infantado.)
- Santovenia (1824).**—Don Leopoldo Martínez de Campos y Muñoz.
BIARRITZ.

ANTONIANO Y ARRIAGA

Almacén de curtidos :: Artículos de
viaje :: Especialidad en carteras, pi-
tilleras y objetos de cuero repujado
:: :: estilo español. :: ::

Hortaleza, 104 - MADRID - Teléfono 45462

Sástago (1511).—Don Luis-Bertrán Escrivá de Romaní y de Sentmenat, Marqués de Aguilar, de Monistrol y de Noya; Conde de Glimes; Barón de Beniparrell.

Consorte: Doña Josefa Patiño y Fernández-Durán.

Hijos: Don Alfonso y Doña María.

Fortuny, 39. Tel. 30313.—MADRID.

Selvaflorida (1777).—Don Francisco Herrera y Fernández de Liencres.
GRANADA.

Sepúlveda (1876).—Doña Luisa Oñate y López, Vizcondesa de la Nava de la Asunción.
MADRID.

Sert (1904).—Don Francisco Sert y López.
La Alameda.—Av. del Tibidabo, 44. Tel. 71607.—
BARCELONA.

Serrallo (1871).—Don Jaime de Arteaga y Falguera, Conde del Cid (1491). (Véase Duque del Infantado.)

Serramagna (1617).—Don Mariano Crespi de Valldaura y Cavero, Barón de Callosa.
Caracas, 19. Tel. 32202.—MADRID.

Sierrabella (1695).—Doña María Trinidad Santiago-Concha y Tineo. Marqués del Riscal, 10. Tel. 44401.—MADRID.

Sierra Gorda (1749).—Don Luis García de los Salmones y de la Pedraja. Ayala, 56. Tel. 51288.—MADRID.

Siete Fuentes (1698).—Doña María Guadalupe del Hoyo-Solórzano y Nieves.
ICOD (CANARIAS).

Sinarcas (1597).—(Véase Duque de Miranda.)

VIAJES CARCO

RESERVA HABITACIONES EN TODOS LOS HOTELES

Barquillo, 12. -:- MADRID -:- Teléf. 91130.

- Sobradiel (1670).**—Don José Ignacio Cavero y Alcívar-Jauregui, Barón de Letosa.
Consorte: Doña María San Gil.
Sagasta, 20. Tel. 1675.—ZARAGOZA.
- Solterra (1671).**—Don Joaquín de Sarriera y de Miláns.
Bárbara de Braganza, 14. Tel. 34032.—MADRID.
- Superunda (1748).**—Don Ignacio de Gortázar y Manso de Velasco.
Correo, 8.—BILBAO.
- Taboada (1683).**—Doña María de la Presentación de la Maza y García de Paredes.
LA CORUÑA.
- Talhara (1660).**—Doña María de la Asunción Cabrera y Trillo-Figueroa.
CÓRDOBA.
- Tarifa (1836).**—Don Lorenzo de Arellano y Gómez.
Onades, 11.—SEVILLA.
- Teba (1522).**—(Véase Duquesa viuda de Santoña.)
- Tepa (1775).**—Don Manuel F. de Villavicencio y Muñoz de Baena.
Marqués del Riscal, 1.—MADRID.
- Tilly (1790).**—Don Luis Martos y Zabálburu. (Véase Conde de Heredia-Spínola.)
- Tobar (1771).**—Don Francisco Xavier Allendesalazar y Aspiroz.
Consorte: Doña María del Mar Bermúdez de Castro y Serriá, Marquesa de Montanaro.
Hijos: Don Rafael y Doña María Allendesalazar y Urbina.
Pontezielas, 31 dupl.º—Tel. 1032.—GRANADA.
- Toreno (1659).**—Don Alvaro Queipo de Llano y Fernández de Córdoba.
San Bernardino, 11. Tel. 31044.—MADRID.
- Torralba (1640).**—Don Rafael Desmaisieres y Farina.
Hernando Colón, 16.—SEVILLA.
- Torralba de Aragón (1631).**—Don Buenaventura Piñeiro y de Queralt.
(Véase Marqués de Bendaña.)
- Torre Alta (1744).**—Don Francisco Fernández de Heredia y Adalid.
Consorte: Doña Lucía Herrero.
Hija: Doña Lucía.
Francisco Giner, 26 duplicado. Tel. 30139.—MADRID.

EUREKA!!

CALZADOS DE LUJO



IMPORTACIÓN DE LAS CÉLEBRES MARCAS
BALLY Y THE EDWIN CLAPP

Nicolás María Rivero, 11 - Teléfono 17796 - MADRID

Torreanaz (1875).—Don Ramón Fernández-Hontoria y de la Torre.

Consorte: Doña Adelaida de Uhagón y Arellano.

Hijos: Don Ramón y Don Ricardo.

Juan de Mena, 7. Tel. 15895.—MADRID.

Torre Antigua de Orúe (1815). — Doña María Rosario Zulueta y Urquizu.

VITORIA.

Torre Arias (1761). — Don Ildefonso Pérez de Guzmán el Bueno y Górdon.

Consorte: Doña María Dolores Salabert y Arteaga, Marquesa de la Torre de Esteban Hambrán.

Francisco Giner, 25. Tel. 30464.—MADRID.

Oficinas: Daoíz, 6. Tel. 15664.—IDEM.

Torre de Arce (1692).—Don Sebastián Morales y Gómez.

VILLANUEVA DE LA SERENA (BADAJOZ).

Torreblanca (1683).—(Véase Conde de Hoochstrate.)

Torre de Cela (de la) (1908).—Don Jaime Quiroga y Pardo-Bazán.

Consorte: Doña Manuela Esteban-Collantes y Sandoval.

Hijo: Don Jaime.

Goya, 17. Tel. 50979.—MADRID.

Torrecilla de Cameros (1904).—Doña Elena Alonso-Castrillo y Mateo-Sagasta.

Conde de Aranda, 1. Tel. 53187.—MADRID.

Torre de Cossío (de la) (1773).—Don Francisco Javier del Castillo y Salazar.

Hortaleza, 34. Tel. 16871.—MADRID.

- Torre del Español (de la)** (1834).—Don Antonio Montagut y Nougés.
TARRAGONA.
- Torre florida** (1818).—Don Miguel Garriga y Fernández.
BORJA (ZARAGOZA).
- Torregrosa** (1871).—Don Jaime Nuet y Ribé. SAN SEBASTIÁN.
- Torre del Guadimar (de la)** (1921).—Don Luis de Amores y Ayala.
Jimios, 23. Tel. 21931.—SEVILLA.
- Torrehermosa** (1706).—Doña Leonor de Saavedra y Collado.
Consorte: Don Sóstenes de Rochefoucauld, Vizconde de la Rochefoucauld.
Rue Varenne, 47.—PARÍS.
- Torrejón** (1602).—Doña María de la Concepción Valenzuela y Samaniego, Marquesa de Valverde de la Sierra, de Caracena del Valle y del Puente de la Virgen.
Consorte: Don José Fontagud.
San Bernardo, 76. Tel. 94808.—MADRID.
- Torrejón** (Condesa viuda de). Villanueva, 5. Tel. 51872.—MADRID.
- Torre Isabel** (1876).—Doña Isabel Gisbert y López.
Paseo de la Castellana, 12. Tel. 57251.—MADRID,
y MOTRIL (GRANADA).
- Torrellano** (1716).—Don Carlos Rojas y Moreno, Marqués de Beniel.
Consorte: Doña María Teresa Roca de Togores y Pérez del Pulgar.
Hija: Doña María Teresa.
Don Pedro, 10. Tel. 72533.—MADRID.
- Torre Marín** (1790).—Don José de la Torre-Marín y Leal de Ibarra.
ALMERÍA.
- Torre de Mata (de la)** (1707).—Doña María Luisa de Mata y Regueiros.
Ayala, 7.—MADRID.
- Torre de Mayoralgo (de la)** (1801).—Don Miguel Mayoralgo y Torres-Cabrera.
CÁCERES.

Consulte el INDICE GENERAL DE ANUNCIANTES,
cuyas Casas recomendamos de manera especial a
——— nuestros suscriptores ———

RESTAURANT FRANÇAIS

LOUIS CHEVASSON

Cuisine Recommandée
MADRID

Calle Recoletos, 20
TELÉFONO 54238

Torre Múzquiz (1795).—Don José Manuel de Aguirre-Miramón y Múzquiz.

SAN SEBASTIÁN.

Torres Novas de Quiroga (1853). — Don Francisco-Javier Vázquez y Montoto.

QUIROGA (LUGO).

Torrepalma (1680).—Don José María Alvarez de las Asturias Bohórquez y Aguilera.

Consorte: Doña Teresa García Robiú.

Evaristo San Miguel, 17. Tel. 30885.—MADRID.

Torrependo (1836).—Don Miguel de la Torre y Cambreng.

Ayala, 47 duplicado. Tel. 55899.—MADRID.

Torre de Penela (de la) (1689). — Doña María Asunción Sanjurjo y Flórez.

LA CORUÑA.

Torre Pilares (1764).—Don Juan Peche y Rico.

FREGENAL DE LA SIERRA (BADAJOZ).

Torre Velarde (1745).—Don Gilberto Quijano y de la Colina.

SANTANDER.

Torre Vélez (1897).—Don Juan de Madariaga y Suárez.

Consorte: Doña Pilar Bernaldo de Quirós.

Hijos: Don Carlos, Don Juan y Doña Concepción.

Alcalá, 102. Tel. 58096.—MADRID,
y SAN SEBASTIÁN.

Torres-Cabrera (1658).—Don Alfonso Martel y Arteaga.

Consorte: Doña Pilar Cárdenas y San Cristóbal, Condesa de Valhermoso de Cárdenas.

Hijos: Don Ricardo, Don José y Don Alfonso.

Emilio Castelar, 41. Tel. 151.—ECIJA (SEVILLA).

VIAJES CARCO

AGENTE DE TODAS LAS COMPAÑÍAS DE NAVEGACIÓN
Barquillo, 12. -:- MADRID -:- Teléf. 91130.

- Torres de Sánchez Dalp (de las) (1923). — Don Miguel de los Santos Sánchez-Dalp y Calonge.
Plaza del Duque, 9. Tel. 21381.—SEVILLA.
- Torres Secas (1679). — Doña María del Carmen de Gálvez-Cañero y Garín.
San Agustín, 2 y 4.—MADRID.
- Torrijos (1838).—Don Fernando Alcalá-Galiano y Smith.
Legación de España.—BELGRADO.
- Torroella de Montgrí (1907).—Don Joaquín de Robert y Cárles.
Consorte: Doña María de los Dolores de Cárles y de Ferrer.
Rambla de Cataluña, 60. Tel. 73410.—BARCELONA.
Avenida 14 de Abril, 556. Tel. 75870.—IDEM.
- Torrubia (1694).—Don Alvaro Caro y Guillamas.
Consorte: Doña Francisca Díaz de Tuesta.
Villa Alcolea.—SAN SEBASTIÁN.
- Trastamara (1445).—Don Francisco Javier Osorio de Moscoso y Reynoso.
Españoleto, 12.—MADRID.
- Trénor (1910).—Don Francisco Trénor y Palavicino.
Navellos, 14 y 16. Tel. 11519.—VALENCIA.
- Trespalacios (1819).—Don Diego Trespalacios y Carvajal.
Consorte: Doña Dolores López-Montenegro y Carvajal.
CÁCERES.
- Trigona (1830).—Don José María Mayans y Sequera.
Avenida Puerto, 193. Tel. 30704.—VALENCIA.
- Troncoso (1762).—Doña María del Carmen Arévalo y Aristizábal.
RUEDA (VALLADOLID).
-

ZAPATERIA

DE

Premios en Exposiciones
de París, Viena y Londres

EDUARDO DÍAZ

Especialidad en toda clase de calzados a la medida

Botas de montar de Campaña y de Caza.

ON PARLE FRANÇAIS -:- MODELOS PROPIOS

Barquillo, 4 - MADRID - Teléfono 92065

La Gloria de las Medias

MADRID

TELÉFONO 54429

Serrano, 8

Especialidad de la Casa en Medias de seda natural

Vado (del) (1743).—Don Joaquín-Ignacio Mencos y Bernaldo de Quirós.

Consorte: Doña Pilar del Arco y Cubas.

Zurbano, 21. Tel. 42965.—MADRID.

Vado Glorioso (del) (1780).—Doña Clara de Murga y Suinaga.

DEVA (GUIPÚZCOA).

Valdecañas (1791).—Doña María Magdalena Valdecañas y Bernaldo de Quirós.

MADRID.

Val del Aguila (1690).—Doña Carolina Teijeiro y Herrera-Dávila, Marquesa de Villasante.

Consorte: Don Ricardo Villalba y Avilés.

Paseo del Prado, 5. Tel. 12763.—MADRID.

Valdellano (1772).—Don José María Domínguez y Arévalo.

BARCELONA.

Valdemar de Bracamonte (1775).—Don Hipólito Sanchíz y Arróspide.

Lista, 19. Tel. 59498.—MADRID.

Valdeparaíso (1705).—Don Pedro de Ciria y del Castillo-Olivares, Marqués de Añavete.

Orellana, 18.—MADRID.

Valencia de Don Juan (1398).—Don Santiago Travesedo y García-Sancho.

General Arrando, 37. Tel. 33301.—MADRID.

Valhermoso de Cárdenas (1711).—(Véase Conde de Torres-Cabrera.)

Valverde (1624).—Don Cristóbal Tamarit-Martel y Fernández de Hestrosa.

ECIJA (SEVILLA).

VIAJES CARCO

RESERVA HABITACIONES EN TODOS LOS HOTELES

Barquillo, 12.

-:-

MADRID

-:-

Teléf. 91130.

- Valmaseda (1846).**—Don Antonio Villate y Vaillant.
Consorte: Doña Alicia Muñoz y Cañedo, Condesa del Recuerdo y de Gracia.
 Plaza de San Martín, 5. Tel. 11456.—MADRID.
- Vallcabra (1703).**—Don Ignacio de Sabater y Gaytán de Ayala.
 SAN SEBASTIÁN.
- Valle (del) (1798).**—(Véase Marqués de Balzola.)
- Vallellano (1774).**—(Véase Marqués de Covarruvias de Leyva.)
- Valle de Marlés (del) (1861).**—Don Luis de Oriola-Cortada y Remón.
 Palau, 4. Tel. 17809.—BARCELONA.
- Valle de Orizaba (del) (1627).**—Don Francisco Labayen y Carvajal.
Consorte: Doña Isabel Fernández de Villaverde y Roca de Togados.
Hijo: Don Angel, Conde de la Quinta de la Enjarada.
 San Marcos, 42. Tel. 13564.—MADRID,
 y BIARRITZ.
- Valle de Pendueles (1920).**—Don José Suárez-Guanes y de la Borbolla.
 Rosalía de Castro, 29 duplicado. Tel. 10586.—MADRID.
- Valle de Salazar (del) (1686).**—Doña Laura de Salazar y Benítez de Lugo.
 MADRID.
- Valle de San Juan (del) (1709).**—Don Joaquín Melgarejo y Escario.
Consorte: Doña Josefa Heredia.
 Núñez de Balboa, 93. Tel. 51858.—MADRID.
- Valle de Suchil (del) (1776).**—Don José María Garay y Rowart.
Consorte: Doña María Garay y de Corradi.
 Fortuny, 6. Tel. 45554.—MADRID.
- Vallesa de Mandor (de la) (1921).**—Don Enrique Trenor y Despujols.
 Caballeros, 39. Tel. 15408.—VALENCIA.
- Vastameroli (1623).**—Don Román Lizariturri y Martínez.
Consorte: Doña María de Travesedo y Silvela.
 SAN SEBASTIÁN.
- Vega Florida (1706).**—Don Jaime Martos y Zabálburu. (Véase Conde de Heredia-Spínola.)

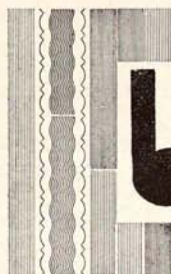

perfumería nacional y extranjera
alta fantasía en artículos para regalos y bisutería

broadway

fuencarral, 33 (moderno) teléfono 90155 madrid

Vega Grande de Guadalupe (1777).—Doña Ana del Castillo y Manrique de Lara. LAS PALMAS.

Vegamar (1847).—(Véase Marqués de Eguaras.)

Vega del Ren (de la) (1686).—Don Manuel Santiago-Concha y Lore-secha.
Consorte: Doña María de la Concepción Osma. MADRID.

Vega de Sella (de la) (1647).—Don Ricardo Duque de Estrada y Mar-tínez de Morentín.
Consorte: Doña María del Rosario Vereterra y Armada, Marque-sa de Canillejas y de Gastañaga.
Castellana, 52. Tel. 52189.—MADRID,
y RIVADESELLA (OVIEDO).

Velarde (1852).—Don Julián Velarde y Martínez, Vizconde del Dos de Mayo. LOS CORRALES DE BUELNA (SANTANDER).

Velle (del) (1850).—Don Carlos Pérez-Seoane y Cullen.
Consorte: Doña Carmen Fernández Villaverde y Roca de To-gores. Príncipe de Vergara, 34. Tel. 59869.—MADRID.

Venadito (1818).—Doña María de los Dolores de Gabriel y López de Morla. Serrano, 56. Tel. 50862.—MADRID.

Ventosa (de la) (1618).—Don José María Alvarez de Toledo y Sama-niego.
Consorte: Doña María de las Mercedes Mencos y Bernaldo de Quirós. Carrera de San Jerónimo, 35. Tel. 13157.—MADRID.

- Vigo (1818).—Doña María Josefa Tenreyro-Montenegro y García.
Génova, 21. Tel. 32139.—MADRID.
- Vilana (1879).—Don José María Casani y Herreros de Tejada.
Consorte: Doña María Astoreca y Granja.
Santa Engracia, 15. Tel. 30872.—MADRID.
- Vilanova (1719).—Don Ramón de Vilanova-Roselló y Donato.
Lauria, 51. Tel. 20796.—BARCELONA.
- Villacreces (1815).—Don Diego López de Morla y Campuzano.
Cervantes, 10. Tel. 26561.—SEVILLA.
- Villada (1625).—Don Luis Morenes y Arteaga.
Doctor Cárceles, 8. Tel. 34639.—MADRID.
- Villaflor (1500).—Don Guillermo Finat y Escrivá de Romaní. (Véase
Conde de Finat.)
- Villafranca de Gaytán (1624).—Don Cándido Gaytán de Ayala y Ar-
tazcoz, Conde austriaco del Sacro Romano Imperio.
VERGARA (GUIPÚZCOA).
- Villafuertes (1744).—(Véase Marquesa de la Alameda.)
- Villagonzalo (1705).—Don Fernando Maldonado y Salabert, Marqués
de la Scala.
Consorte: Doña Esperanza Chávarri y Aldecoa.
Hijos: Don Andrés, Don Fernando, Don Alfonso, Doña Teresa
y Doña Esperanza. San Mateo, 17. Tel. 31421.—MADRID.
- Villahermosa del Pinar (1770).—Don Gabriel Moyano y Balbuena.
VALLADOLID.
- Villalba (1617).—Don Alfonso Carvajal y Guzmán. (Véase Conde de
Aguilar de Inestrillas.)
- Villaleal (1675).—Don José Pérez de Seoane y Roca de Togores.
Plaza de Santa Ana, 16. Tel. 17020.—MADRID.
- Villalonga (1901).—Don José María Villalonga y Medina.
SEVILLA.
- Villamar (1643).—Doña María de la Gloria de Aymerich y Monasterio.
Príncipe de Vergara, 36. Tel. 52585.—MADRID.



Claudio Coello, 14

MADRID

Teléfono 51401

EUGENIO MENDIOLA

SUCESOR de OSTOLOZA

FABRICA DE FLORES ARTIFICIALES

Exposición y Despacho:

CARRERA DE SAN JERÓNIMO, 38 - MADRID - Teléfono 11542

GRAN CARNICERÍA Y TERNERERÍA

DE

Marcelino Rodríguez

PROVEEDOR DE LAS MEJORES CASAS DE MADRID

Plaza San Ildefonso: Cajones 99 y 100 - Servicio a domicilio

TELÉFONO 18465

MADRID

VENDAJES BARRÈRE

Patentados en Europa
SIN PALAS NI ACEROS

El mejor tratamiento para las hernias voluminosas, recomendado por toda la Ciencia Médica. Fajas Médicas contra descensos generales, etc.

Infantas, 9, Tel. 19646 y Príncipe, 15, Farmacia - MADRID

La Orquídea

MERCERÍA

ARTICULOS
PARA LABORES

Lanas * Sedas * Hilos * Algodones * Novedades

BARQUILLO, 40 * MADRID * TELÉFONO 33791

VIAJES CARCO

AGENTE DE TODAS LAS COMPAÑÍAS DE NAVEGACIÓN

Barquillo, 12. :-: MADRID :-: Teléf. 91130.

- Villamar (1773).—Doña María Patrocinio de Viniegra y Beyens.
CÁDIZ.
- Villamarciel (1904).—Don José María Ramírez de Haro y Patiño.
Consorte: Doña María Ignacia Chacón.
Mendizábal, 24. Tel. 31838.—MADRID.
- Villamediana (1603).—Don Diego del Alcázar y Roca de Togores.
Consorte: Doña María Piedad Caro y Martínez de Irujo.
General Arrando, 13. Tel. 41379.—MADRID.
- Villamiranda (1750).—Don Jácome y Ramírez de Cartagena.
JEREZ DE LA FRONTERA.
- Villamonte (1626).—Don Carlos de Melgar y Rojas.
Fortuny, 7. Tel. 31088.—MADRID.
- Villanueva (1825).—Don Adolfo Ponce de León y del Corral, Vizconde de Valbanera.
LA HABANA.
- Villanueva de la Barca (1793).—Don Pedro de Alcántara Portillo y Rubalcava.
Consorte: Doña Asunción Castillo y Portugal.
Serrano, 31. Tel. 57728.—MADRID.
- Villanueva de Cárdenas (1656).—Don Rafael Cabrera y Trillo-Figueroa.
CÓRDOBA.
- Villanueva de Perales de Milla (1729).—Don Antonio Fernández-Durán y de Queralt.
General Arrando, 21. Tel. 30785.—MADRID.
- Villanueva de Soto (1687).—Don Juan de Dios Rodríguez y Santiago-Concha. (Véase Condesa de Sierrabella.)
- Villaoquina (1705).—Doña María Mercedes Salabert y Martínez.
ALMONACID DE ZORITA (GUADALAJARA).
- Villapadierna (1878).—Don José María Padierna de Villapadierna.
Bravo Murillo, 37. Tel. 41691.—MADRID.
- Villapaterna (1746).—Don José Ignacio Alvarez de Toledo y Mencos.
(Véase Marqués de Miraflores.)
- Villar (del) (1647).—Doña María del Pilar de la Cerda y Seco.
PARÍS.

VIUDA DE E. YANES

FUNDADA EN 1887

JOYERÍA

TALLERES PROPIOS

Carrera de San Jerónimo, 12 — MADRID — Teléfono 18406

- Villar (del) (Condesa viuda).—Doña Rosalía Drake de la Cerda.
Prim, 3. Tel. 93309.—MADRID.
- Villar de Felices (del) (1871).—Doña María de la Purificación Aguado y Fontes.
Consorte: Don Pablo Garnica.
Jorge Juan, 5. Tel. 50788.—MADRID.
- Villar de Fuentes (del) (1761).—Don Francisco-Javier Quiroga y Posada.
MARÍN (PONTEVEDRA).
- Villares (de los) (1792).—Don Pedro Rodríguez de Toro y Mesa.
Consorte: Doña María Peña y Nágera.
Niceto Alcalá Zamora, 26. Tel. 16774.—MADRID.
- Villarrea (1689).—Doña Amalia de Vereterra y Armada.
Castellana, 51 duplicado. Tel. 41415.—MADRID.
- Villa Santa Ana (1777).—Doña Fernanda del Valle y Vázquez de Mondragón.
BIENVENIDA (BADAJOZ).
- Villaverde (1602).—Don Fernando Ramírez de Haro y Chacón.
Consorte: Doña Blanca Finat y Escrivá de Romani.
Velázquez, 44. Tel. 56550.—MADRID.
- Villaverde la Alta (1757).—Don Federico María Martel y Bernuy.
Consorte: Doña Josefina Olivares.
BIARRITZ.
- Vinatesa (1912).—Don Alfonso Agelet y Pagán.
Manuel Silvela, 1. Tel. 30567.—MADRID,
y LÉRIDA.
- Viñaza (1872).—Don Cipriano Muñoz y Manzano.
Consorte: Doña María de la Concepción Rocatallada y Castellano.
BIARRITZ.

- Vistaflorida (1755).—Don José Domingo de Osma y Cortés.
Consorte: Doña Manuela John.
 Gran Vía, 14.—BILBAO.
- Vistaflorida (Condesa viuda de).—Doña Constanza Cortés Solís.
 Serrano, 25 triplicado. Tel. 51928.—MADRID.
- Xauen (1924).—Don Dámaso Berenguer y Fusté.
 MADRID.
- Yebes (1649).—Don Eduardo Figueroa y Alonso-Martínez.
Consorte: Doña Carmen Muñoz Rocatallada.
 Serrano, 43. Tel. 54450.—MADRID.
- Yumuri (1847).—Doña Isabel Narváez y Oliván.
 Génova, 10. Tel. 33165.—MADRID.
- Zaldívar (1798).—Don Carlos Salamanca y Hurtado de Zaldívar, Vizconde de Bahía Honda de la Real Fidelidad.
 Ventura Rodríguez, 3.—MADRID.
- Zamora de Riofrío (1795).—Doña María del Carmen Cabezas y del Castillo.
 CÓRDOBA.
- Zanoni (1870).—Don Luis de Jáudenes y Villalonga.
 Gobernador Viejo, 9. Tel. 16425.—VALENCIA.
- Zenete (1885).—Don Tomás Owens y Pérez del Pulgar.
Consorte: Doña Antonia Rolland y Miota.
 Goya, 25. Tel. 58066.—MADRID.
- Zubiría (1907).—Don Tomás de Zubiría e Ibarra.
 Ibarrelanda (chalet).—BILBAO.

Bolsa de los Licores

Rosalía de Castro, n.º 13

(antes Infantas)

La Casa más surtida en Vinos y Licores del País y Extranjero - MADRID - Teléfono 15177



VIZCONDES

- Alborada (de la) (1849).—Doña Rita Muñoz y Bernaldo de Quirós.
SAN SEBASTIÁN.
- Alcira (1865).—Don Ignacio Bertodano y Avial.
San Antonio, 2. Tel. 91.—TARAZONA (ZARAGOZA).
- Alesson (1856).—Don Ramón Morenes y Carvajal.—(Véase Conde del Asalto.)
- Altamira (1467).—Doña María Luisa de Contreras y López de Ayala.
Consorte: Don Agustín Hernández Francés.
Hijo: Don José. Zurbarán, 11. Tel. 32203.—MADRID.
- Amaya (1688).—Don Antonio de Orellana y Pérez-Aloe.
Consorte: Doña Victoria Núñez y Vargas.
CÁCERES.
- Arberoa (1455).—Don Francisco Javier González de Castejón y Entrala.
Hermosilla, 3.—MADRID.
- Armería (de la) (1694).—Don Mariano Alvarez de Toledo y Cabeza de Vaca. (Véase Marqués de Villanueva de Valdueza.)
- Ayala (1865).—Doña Julia Ceballos-Escalera y Alvarez-Solá.
MADRID.
- Ayala (Vizcondesa viuda de).—Doña Mariana Sarriá.
Pizarro, 19. Tel. 14222.—MADRID.

Barrantes (1654).—Don Juan Alvarez de Lorenzana y Antoine.
Zurbarán, 5.—MADRID.

Begíjar (1816).—Don José Contreras y Escobedo.
Consorte: Doña María del Carmen Uribe-Salazar.
Niceto Alcalá Zamora, 36. Tel. 18964.—MADRID.

Bosch Labrús (1926).—Don Pedro Bosch-Labrús y Blat.
Consorte: Doña Raimunda Reig.
Ronda de San Pedro, 52. Tel. 16050.—BARCELONA.

Buen Paso (del) (1708).—Don Fernando del Hoyo y Machado.
LA OROTAVA (CANARIAS).

Burguillos (1921).—Don Juan Contreras y Murillo.
BURGUILLOS DEL CERRO (BADAJOZ).

Cabañas (1666).—Don Alfonso de Bustamante y Casaña.
VALLADOLID.

Campo Grande (1807).—Doña María del Carmen Alvarez-Tejera y Jove.
GRADO (OVIEDO).

Casa Aguilar (1928).—Don Florestán Aguilar y Rodríguez.
Consorte: Doña María Iruretagoyena.
Fernando VI, 4 y 6. Tel. 32703.—MADRID.

Casa Figueras (1849).—Don José de Figueras y Figueras. OVIEDO.

Casa González (1857).—Don Tomás Martín-Barbadillo y de Paúl.
Albareda, 27.—SEVILLA.

PÉREZ - GIL

REPOSTEROS

TRAVESÍA DE TRUJILLOS, 1
MADRID

PERFUMERÍA - DROGUERÍA

BISUTERÍA - COLORES

Artículos
Kodak
y
Agfa

SHANGHAI

Artículos
de
Limpieza

= Florentino Pérez =

Hortaleza, 15 - MADRID - Teléfono 15861

Castel Ruiz (1855).—Doña María del Pilar Jabat y Gómez de la Serna.
MADRID.

Castillo de Almansa (del) (1773).—Don José María de Almansa y
Cuevas.
GRANADA.

Castillo de Genovés (del) (1900).—Doña María de los Dolores Frígola y
Caruana.
Covarrubias, 6. Tel. 30027.—MADRID.

Castro y Orozco (1846).—Don Ernesto Sellés y Rivas.
MADRID.

Cerro de las Palmas (1884).—Doña Ana María Fernández de Heredia y
Gaytán de Ayala.
Consorte: Don Ramón de Zavala y Monzón.
TOLOSA (GUIPÚZCOA).

Cousserans (1830).—Don José de España y Dezcallar.
PALMA DE MALLORCA.

Cuba (1857).—Don Roberto Domingo Sánchez de Ocaña y Algara.
Consorte: Doña Isabel María del Carmen de Arteaga y Gutiérrez
de la Concha.
Hijo: Don Roberto María.
Sagasta, 26. Tel. 32017.—MADRID.

Cussó (1921).—Don Jaime Cussó y Maurell.
Antonio Maura, 16. Tel. 15382.—MADRID.
Canuda, 31. Tel. 15382.



Escoriaza (1919).—Don Nicolás de Escoriaza.

Consorte: Doña Matilde AVerley.

Hijas: Doña Josefina, Doña Matilde y Doña Pilar.

Plaza de Salamanca, 2. Tels. 52921 y 55910 (Secretaría).—

MADRID.

Villa Matilde Enea. Tel. 11865.—SAN SEBASTIÁN.

Espés (1892).—Don Jesús Luis Franco de Espés y Valón.

San Miguel, 4. Tel. 3488.—ZARAGOZA.

Estoles (1414).—Doña María de las Mercedes de Casanova y de Ferrer.

Paseo de Gracia, 92. Tel. 74068.—BARCELONA.

Eza (1711).—Don Luis Marichalar y Monreal.

Consorte: Doña Encarnación Bruguera y Molinuevo.

Hijos: Don Francisco Xavier, Marqués de Círia; Doña Encarnación y Doña Cecilia.

Génova, 13. Tel. 31919.—MADRID.

Fefiñanes (1647).—Doña Beatriz Losada y Ozores.

Consorte: Don Fernando Casani y Herreros de Tejada.

Santa Engracia, 15. Tel. 30872.—MADRID.

Fuente de Doña María (de la) (1856).—Don Pedro de Rueda y Ureta.

SEVILLA.

Garci-Grande (1761).—Don Manuel Espinosa y Villapececellín, Conde de Cabaña de Silva.

Quintana, 9. Tel. 32515.—MADRID.

Güell (1911).—Don Eusebio Güell y López.

Consorte: Doña María Jover.

Plaza de la Independencia, 5.—MADRID.

Huerta (1789).—Véase Marqués de Amboage (pontificio).

MADRID.

GRASES. —:— —:— MUEBLES, PLAZOS Y CONTADO.
ATOCHA, 30 DUPLICADO —:— TELÉFONO 12470

Irueste (1718).—Doña Marta Figueroa y O'Neill. (Véase Duquesa viuda de las Torres.)

Isasi Dávila (1926).—Don Gregorio Isasi y Dávila.
JEREZ DE LA FRONTERA.

Lagasca (1872).—Doña María del Rosario Rascón y Anduaga.
Zurbano, 43 duplicado. Tel. 33527.—MADRID.

Llanteno (1873).—Don Eduardo de Murga e Igual.
Giner de los Ríos, 51 y 53. Tel. 51127.—MADRID.

Mamblas (1854).—Don José Ruiz de Arana y Baüer. (Véase Duque de Baena.)

Manzanera (1857).—Don Alfonso de Hoyos y Sánchez. (Véase Marqués de Hoyos.)

Meira (1670).—Doña María de las Mercedes Pérez y Pérez.
Avenida de la Habana, 25.—LA CORUÑA.

Mendinueta (1652).—Don Antonio de la Figuera y de la Cerda.
BARCELONA.

Montesina (1761).—Doña María Fernández de Córdoba y Nogales.
VILLANUEVA DE LA SERENA (BADAJOZ).

Montserrat (1857).—Doña María del Carmen de Bascáiztegui y Manso.
MADRID.

José Angel de Argumosa y Valdés

FARMACÉUTICO

=====

=====

Laboratorio de Análisis clínicos y
Oficina de Farmacia, especializa-
da en la preparación de fórmulas



SERRANO, 14 (esquina a Villanueva) - MADRID - TELÉF. 59838

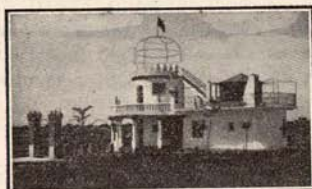

todos propietarios

hoteles y solares situados
en lo más espléndido de
los alrededores de Madrid

informarán **fuencarral, 45 mod.° - telf. 10503**
artículos para viaje
barquillo, 44 mod.° - telf. 34265
papelería

Moreaga de Icaza (1926).—Don Pedro de Icaza y Aguirre.

Consorte: Doña Mercedes González de Icaza.

Estufa, 3.—BILBAO.

Oña (1858).—Don Pedro Pablo del Corral y Thomé.

MADRID.

Palazuelos (1693).—Doña María Josefina López de Ayala y Morenes.

Consorte: Don Pedro Miguel Pérez de Ayala.

General Oráa, 9. Tel. 55424.—MADRID.

Palma del Condado (de la) (1929).—Don Ignacio de Cepeda y Soldán.

Galán y García Hernández, 8. Tel. 3.—

PALMA DEL CONDADO (HUELVA).

Parque (del) (1852).—Doña Fernanda Villalón-Daoíz y Montero de Espinosa.

BADAJOS.

Pegullal (del) (1715).—Don Ángel Donesteve y Pérez de Castro.

LISBOA.

Peñaparda de Flórez (1638).—Doña María Isabel Pardo-Manuel de Villena y Egaña. (Véase Marqués de Rafal.)

Perellós (1391).—Doña María de los Dolores de Arróspide y Arróspide.

MADRID.

Portocarrero (1867).—Doña Isabel Salamanca y Hurtado de Zaldívar.

Mendizábal, 13.—MADRID.

CASA CARRERO

Muebles

GRAN EXPOSICIÓN Y VENTA:

Barquillo, 21 y 23

(frente al Teatro María Isabel)

Teléfono 16133



Varios muebles de prop-
paganda y gran surtido en muebles de capricho y de laca.

TALLERES: Segovia, 23 - MADRID

Revilla de las Barajas (de la) (1778).—Don Luis Bermúdez de Castro y Casero.

SALAMANCA.

Ribera de Adaja (de la) (1872).—Don José Gómez y Arenzana.

MADRID.

Roda (1366).—Don Ramón Jordán de Urrís y Ulloa, Conde de San Clemente.

Españoleto, 17. Tel. 30227.—MADRID.

Ros de Olano (1860).—Don Antonio Vega y Ros de Olano.

Consorte: Doña María Sofía de la Hoz y Bárcena de Vega.

Hijo: Don Alfredo.

Serrano, 100. Tel. 55454.—MADRID.

Consulte el INDICE GENERAL DE ANUNCIANTES,
cuyas Casas recomendamos de manera especial a
——— nuestros suscriptores ———

GRASES. :—: Muebles. Alquiler de sillas de madera curvada.
ATOCHA, 30 DUPLICADO —:— TELÉFONO 12470

- Rostrollano (1849).—Doña Ana María López-Dóriga y Muñoz.
Plaza de Salamanca, 2. Tel. 52907.—MADRID.
- Rueda (1366).—Doña María del Carmen de Arróspide y Arróspide.
(Véase Duque de Castro Enríquez.)
- Salcedo de Bermejillo (1929).—Don Felipe Salcedo y Bermejillo.
Zurbano, 35. Tel. 30561.—MADRID.
- San Enrique (1856).—Doña María de la Misericordia Bejarano y Ca-
barrús.
Marqués de Urquijo, 8. Tel. 31278.—MADRID.
- San Germán (1878).—Doña Emilia Colomer y Ramírez de Arellano.
MADRID.
- San Javier (1847).—Don José Muñoz y Fontán. MADRID.
- Santa Clara (1891).—Don Vicente de Galarza y Pérez de Castañeda.
SANTA CLARA (CUBA).
- Santa Clara de Avedillo (1628).—Don José de Yanguas y Messía.
Consorte: Doña Rosario Pérez de Herrasti y de Orellana.
Abascal, 27. Tel. 36394.—MADRID,
y PARÍS.
- Santo Domingo de Ibarra (1690). — Don Domingo de Ibarra y Goi-
coechea.
VALLADOLID.
-

DROGUERÍA, PERFUMERÍA
Y COLORES

Servando Hernando

HULES Y GOMAS —:— ARTICULOS DE LIMPIEZA

Carranza, 10 - MADRID - Teléfono 33341 - Se sirve a domicilio

HOTEL ASTURIAS

CARRERA DE SAN JERÓNIMO, 13
SUCURSAL: ECHEGARAY, 1

Nuevo y afamado Restaurant
(Orquesta)
Teléfono en todas las habitaciones



HABITACIÓN DESDE **8** PESETAS
PENSIÓN COMPLETA DESDE **20** PESETAS

MADRID

TELÉFONOS: { 18240
12873
18249
12876

- Termens** (1648).—Doña Carmen Giménez Flórez, viuda de Gómez de Villavedón. Martín Belda, 16. Tel. 63 (casa) y 118 (chalet). CABRA (CÓRDOBA).
- Torre Almiranta** (1876).—Doña María del Pilar Pardo-Manuel de Villena y Jiménez. Ayala, 23.—MADRID.
- Torrecillas (de las)** (1815).—Don Luis Benavides y Chacón. GRANADA.
- Torres de Luzón** (1674).—Doña Matilde Girón y Canthal. Ventura Rodríguez, 10. Tel. 30867.—MADRID.
- Torresecas** (1679).—Doña María de la Asunción de Gálvez-Cañero y Garín. SAN SEBASTIÁN.
- Val de Erro** (1408).—Don Rafael de Elío y Gaztelu SAN SEBASTIÁN.
- Valdesoto** (1690).—Don Vicente Garrigues y Villacampa. *Consorte:* Doña María de los Desamparados Santonja y Moróder. Plaza Mirasol, 3. Tel. 17440.—VALENCIA.
- Valoria** (1630).—Don Francisco de Borja Queipo de Llano y Alvarez de las Asturias Bohórquez. *Consorte:* Doña Purificación Acuña y Gómez de la Torre. San Bernardino, 11. Tel. 31044.—MADRID.
- Villahermosa de Ambite** (1666).—Don Antonio Fernández de Navarrete. *Consorte:* Doña Blanca Sáenz de Tejada. *Hija:* Doña Blanca. General Oráa, 9.—MADRID.
- Villandrando** (1847).—Dan Santiago Monedero y Martín. *Consorte:* Doña Antonia de Monedero. Conde de Aranda, 1. Tel. 53654.—MADRID.
- Villarrubio** (1849).—Doña María de las Mercedes Jáuregui y Muñoz. SAN SEBASTIÁN.
- Viota de Arba** (1457).—Don José de Prat y Dasi, Conde de Berbedel. *Consorte:* Doña Antonia Dupuy de Lome y Pons. Plaza Cardenal Benlloch, 6. Tel. 12249.—VALENCIA.

TAPICES VIDAL, S. A.

ALFOMBRAS — TAPICES — ENCAJES — TAPICERIAS

Sagasta, 18

:-:

MADRID

:-:

Teléfono 35431

BARONES

- Adzaneta (1477).—Don Tomás Tamarit y Moore.
Recoletos, 17. Tel. 57695.—MADRID.
- Agrés y Sella (1527).—Don Adulfo de Calatayud y Benavent.
IBI (ALICANTE).
- Alacúas (1627).—Don Federico Trénor y Palavicino.
Trinquete de Caballeros, 9. Tel. 15338.—VALENCIA.
- Albi (1755).—Don Carlos de Montoliú y de Durán.
Lauria, 8. Tel. 25718.—BARCELONA.
- Alcacer (1443).—Sor María del Carmen Núñez-Robres y Galiano.
MANRESA (BARCELONA).
- Alcahali y de Mosquera (1599).—Doña María de la Soledad Ruiz de
Lihori y Resino.
Avenida Catorce de Abril, 359. Tel. 77964.—BARCELONA.
- Almiserat (1474).—Doña Luisa Manglano y Cucaló de Montull.
Consorte: Don Luis Alonso y Orduña.
VALENCIA.
- Almolda (de la) (1414).—Don César de Prat y Dasi.
Plaza Cardenal Benlloch, 6. Tel. 12249.—VALENCIA.
- Andaya (de la) (1891).—Don José Fernández de Lascoiti y Jiménez,
Conde pontificio de Lascoiti.
Consorte: Doña María de las Angustias de Zulueta y Martos, Baronesa de Spinola.
Hijos: Don José, Don Carlos, Doña Angustias y Doña Mercedes.
Villanueva, 5. Tel. 51923.—MADRID.

GRASES. Armarios, Mesas, Plancheros y demás muebles y utensilios de cocina.
CLAVEL, 10 (esquina). :—: TELÉFONO 16190

Andilla (1307).—Don Antonio de Santa Cruz y Garcés de Marcilla.
Consorte: Doña Milagros Bahía.
Hijos: Don Antonio, Doña Milagros y Doña Teresa.
Velázquez, 29. Tel. 50157.—MADRID.

Antella (1568).—Don Ramón Rovira y Orlandes.
VALENCIA.

Antillón (1414).—Don Vicente de Prat y Dasi.
Plaza Cardenal Benlloch, 6. Tel. 12249.—VALENCIA.

Ariza (1829).—Don Fernando Cortés y Bérgez.
VILLALBA (MADRID).

Ballesteros (1407).—Don Alfonso de San cristóbal y Cavero.
ZARAGOZA.

Bellpuig (1139).—Don Antonio Bustos y Ruiz de Arana.
MADRID.

Benasque (1909).—Don Francisco Sáenz de Tejada y Olózaga.
MADRID.

Benasque (Baronesa viuda de).—Doña Blanca de Olózaga.
General Oráa, 9. Tel. 58688.—MADRID.

Benedris (1259).—Don Carlos de Muguero y Frígola.
Consorte: Doña María Luisa de Ibarra y Osborne.
Núñez de Balboa, 34. Tel. 50963.—MADRID.

Benidoleig (1636).—Doña Gabriela Rodríguez de la Encina y Abargues.
Consorte: Don Federico Loygorry y Vives.
MADRID.

PAPELERIA-IMPRESA

Serrano, 14. Teléf. 54176
Alcalá, 101 - MADRID



Viuda de Soriano

VIAJES CARCO

AGENTE DE TODAS LAS COMPAÑÍAS DE NAVEGACIÓN
Barquillo, 12. -:- MADRID -:- Teléf. 91130.

Benimuslen (1653).—Doña María de la Concepción Rodríguez de la Encina y Tejada.

BARCELONA.

Beniomer (1904).—Doña Julia Mangliano y Palencia.

VALENCIA.

Beorlegui (1391).—Don Manuel González de Castejón y Entrala.

Consorte: Doña Mercedes M. de Pisón y M. de Pisón.

Hijos: Don Eduardo, Don Javier, Don José María y Doña María.

Antonio de Mendoza, 2 (hotel).—MADRID.

Bicorp (1392).—Doña María de los Dolores Frígola y Muguero.

Consorte: Don Juan López de Ayala y Grágera.

Hermosilla, 36. Tel. 56875.—MADRID.

Bonet (1901).—Don Joaquín Bonet y Mestre.

BARCELONA.

Bugete (1884).—Doña Matilde Feliú y Frígola.

BARCELONA.

artículos de limpieza

perfumería
y droguería

extensos surtidos en
perfumería

agentes de los preparados de belleza
elizabeth arden

institut de beauté
helena rubinstein, antoine, etc.

vda. de miguel esteban



serrano, 7
teléfono 51171

madrid

serrano, 48
teléfono 53119
