

PLAZA DE TOROS DE MADRID

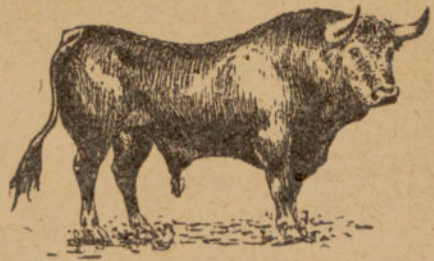

EL JUEVES, 10 DE AGOSTO DE 1939

SE VERIFICARÁ, SI EL TIEMPO NO LO IMPIDE, CON PERMISO DE LA AUTORIDAD Y BAJO SU PRESIDENCIA. UNA

Gran Corrida de Novillos

EN LA QUE SE LIDIARÁN

HERMOSOS NOVILLOS (de desecho de tiente y defectuosos), con divisa rosa y caña, de la acreditada ganadería de **D. ALIPIO P. SANCHON** de Salamanca

***** MATADORES *****

Antoñete Iglesias Rafael Ortega Gallito Paquito Casado

PICADORES: Dositeo Rodríguez (Gallego) y Joaquín García (El Gordo); Antonio Díaz y Romualdo Almodóvar; Rafael Barrera y Antonio Chaves.—**AGREGADOS:** Juan Fernández Prieto y José Martínez (El Moreno).—En caso de inutilizarse los ocho no podrá exigirse otros.

BANDERILLEROS: José Iglesias, Angel Iglesias y Fernando Gago; Benito Martín (Rubichi), Rafael Valera (Rafaelillo) y Manuel Rosales (Rosalito de Granada); Manuel Ponce, Joaquín Delgado (Joaquinillo) y Joaquín Roldán.—Un puntillero.

La corrida empezará a las SEIS Y MEDIA en punto

LAS PUERTAS DE LA PLAZA SE ABRIRAN DOS HORAS ANTES

En caso de necesidad, continuará la lidia haciendo uso del alumbrado eléctrico

Se observará con todo rigor cuanto preceptúa el Reglamento aprobado por Real orden de 12 de julio de 1930.—Si después de comenzada una corrida se suspendiese por causa que, a juicio de la Autoridad, sea de fuerza mayor, no se devolverá a los espectadores el importe de sus localidades, ni tendrán derecho a exigir indemnización alguna.—Los espectadores de tendidos, gradas y andanadas no podrán pasar a su localidad durante la lidia de cada toro.—La Empresa no tendrá obligación de hacer lidiar más toros que los anunciados, aunque hubiesen dado poco juego o hubiera sido retirado alguno o varios al corral por haberse inutilizado en la lidia. Si la inutilización hubiera tenido lugar antes de su salida al redondel, será llevado el toro al corral y sustituido por el sobrero, sin que pase el turno al espada.—Para evitar accidentes de fuego, queda terminantemente prohibido el uso de almohadillas de papel.

Despacho de billetes: Los billetes para esta novillada se venderán en el despacho de la calle de la Victoria, 9: MIÉRCOLES, 9, de cinco de la tarde a nueve de la noche.—JUEVES, 10 de diez de la mañana a cinco y media de la tarde y en los despachos de la Plaza, desde las cuatro y media de la tarde en adelante, en el caso de que todavía los hubiere.

Abonados: Los señores abonados en la temporada de 1936 podrán recoger sus respectivas localidades el MIÉRCOLES, 9, de nueve a una de la tarde, en el despacho de la Empresa, calle de la Victoria, 9, previa presentación del talón de abono.

Se advierte que después de comprados los billetes no se admitirán en los despachos sino en el caso de suspenderse la corrida antes de comenzada.—NO SE DAN CONTRASEÑAS DE SALIDA.

PRECIOS DE LAS LOCALIDADES

	Empre- sa	Subsi- dio al comba- tiente	Otros im- puestos	TOTAL		Empre- sa	Subsi- dio al comba- tiente	Otros im- puestos	TOTAL
TENDIDOS					TENDIDOS				
Barreras.....	5-6 Sol 6,00	1,20	1,05	8,25	Balconcillos al- tos.....	5-6 Sol 2,71	0,55	0,49	3,75
	4-7 Sol 6,00	1,20	1,05	8,25		4-7 Sol 2,71	0,55	0,49	3,75
	3-8 S. y S. 7,65	1,50	1,35	10,50		3-8 S. y S. 3,45	0,70	0,60	4,75
	2-9 Sombra 10,20	2,03	1,77	14,00		2-9 Sombra 4,20	0,80	0,75	5,75
	1-10 Sombra 10,20	2,03	1,77	14,00		1-10 Sombra 4,20	0,80	0,75	5,75
Contrabarreras y delant. bajas	5-6 Sol 4,20	0,80	0,75	5,75	GRADAS				
	4-7 Sol 4,20	0,80	0,75	5,75	Delanteras.....	5-6 Sol 2,55	0,50	0,45	3,50
	3-8 S. y S. 6,00	1,20	1,05	8,25		4-7 Sol 2,55	0,50	0,45	3,50
	2-9 Sombra 7,65	1,50	1,35	10,50		3-8 S. y S. 3,45	0,70	0,60	4,75
	1-10 Sombra 7,65	1,50	1,35	10,50		2-9 Sombra 4,20	0,80	0,75	5,75
Filas 1.ª a 14.ª	5-6 Sol 2,86	0,59	0,55	4,00	Filas 1.ª a 6.ª y balconcillos..	5-6 Sol 2,20	0,42	0,38	3,00
	4-7 Sol 2,86	0,59	0,55	4,00		4-7 Sol 2,20	0,42	0,38	3,00
	3-8 S. y S. 3,82	0,75	0,68	5,25		3-8 S. y S. 2,55	0,50	0,45	3,50
	2-9 Sombra 5,10	1,00	0,90	7,00		2-9 Sombra 2,86	0,59	0,55	4,00
	1-10 Sombra 5,10	1,00	0,90	7,00	ANDANADAS				
Balconcillos ba- jos.....	5-6 Sol 3,45	0,70	0,60	4,75	Delanteras.....	5-6 Sol 2,00	0,40	0,35	2,75
	4-7 Sol 3,45	0,70	0,60	4,75		4-7 Sol 2,00	0,40	0,35	2,75
	3-8 S. y S. 4,20	0,80	0,75	5,75		3-8 S. y S. 2,55	0,50	0,45	3,50
	2-9 Sombra 6,00	1,20	1,05	8,25		2-9 Sombra 3,45	0,70	0,60	4,75
	1-10 Sombra 6,00	1,20	1,05	8,25		1-10 Sombra 3,45	0,70	0,60	4,75
Delanteras altas	5-6 Sol 3,45	0,70	0,60	4,75	Filas 1.ª a 6.ª y balconcillos..	5-6 Sol 1,27	0,25	0,23	1,75
	4-7 Sol 3,45	0,70	0,60	4,75		4-7 Sol 1,27	0,25	0,23	1,75
	3-8 S. y S. 4,20	0,80	0,75	5,75		3-8 S. y S. 2,00	0,40	0,35	2,75
	2-9 Sombra 6,00	1,20	1,05	8,25		2-9 Sombra 2,55	0,50	0,45	3,50
	1-10 Sombra 6,00	1,20	1,05	8,25		1-10 Sombra 2,55	0,50	0,45	3,50
Sobrepuestas...	4-7 Sol 2,71	0,55	0,49	3,75	TENDIDO PREFERENTE				
	3-8 S. y S. 3,45	0,70	0,60	4,75	Sillones, fila 1.ª.....	10,20	2,03	1,77	14,00
	2-9 Sombra 4,20	0,80	0,75	5,75	Sillones, fila 2.ª.....	7,65	1,50	1,35	10,50
	1-10 Sombra 4,20	0,80	0,75	5,75	Filas 1.ª a 11.ª.....	4,20	0,80	0,75	5,75
Filas 15.ª a 27.ª	5-6 Sol 2,55	0,50	0,45	3,50	Palcos con 15 entradas)	51,75	10,50	9,00	71,25
	4-7 Sol 2,55	0,50	0,45	3,50					
	3-8 S. y S. 2,86	0,59	0,55	4,00					
	2-9 Sombra 3,45	0,70	0,60	4,75					
	1-10 Sombra 3,45	0,70	0,60	4,75					

Los niños que no sean de pecho necesitan billete.

UNIÓN POLIGRÁFICA S. A.—Bravo Murillo, 31.—MADRID.



PLAZA DE TOROS DE MADRID

Tendido bajo

9

SOMBRA



Undécima fila

38

7 PESETAS