

# PLAZA DE TOROS DE MADRID

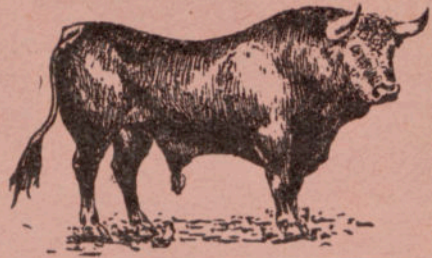

EL JUEVES, 3 DE AGOSTO DE 1939

SE VERIFICARÁ, SI EL TIEMPO NO LO IMPIDE, CON PERMISO DE LA AUTORIDAD Y BAJO SU PRESIDENCIA, UNA

## Gran Corrida de Novillos

EN LA QUE SE LIDIARÁN

SEIS HERMOSOS NOVILLOS (de desecho de tía y defectuosos), con divisa blanca, de la acreditada ganadería de D. Juan S. de

## TERRONES

de SALAMANCA.

\*\*\*\*\* MATADORES \*\*\*\*\*

JOSELITO

## DE LA CAL

RAFAEL ORTEGA

## GALLITO

ANTONIO

## BIENVENIDA

Nuevo en esta Plaza.

PICADORES: Manuel Suárez (Aldeano chico) y José Fernández (Madriles); José Díaz (Caramendi) y Antonio Díaz; Ramón Atienza y Rafael Andrade (Artillero).—AGREGADOS: Miguel Díaz y Juan Fernández Prieto.—En caso de inutilizarse los ocho no podrá exigirse otros.

BANDERILLEROS: Gabriel González, Juan Linares (Nini) y Gregorio de la Cal; Antonio Romero (Romerito), Manuel Rosales y Benito Martín (Rubichi); Alfredo David, Gregorio Caro (Valencia) y José Blanco (Blanquito).—Un puntillero.

### La corrida empezará a las SEIS Y MEDIA en punto de la tarde

LAS PUERTAS DE LA PLAZA SE ABRIRAN DOS HORAS ANTES

En caso de necesidad, continuará la lidia haciendo uso del alumbrado eléctrico

Se observará con todo rigor cuanto preceptúa el Reglamento aprobado por Real orden de 12 de julio de 1930.—Si después de comenzada una corrida se suspendiese por causa que, a juicio de la Autoridad, sea de fuerza mayor, no se devolverá a los espectadores el importe de sus localidades, ni tendrán derecho a exigir indemnización alguna.—Los espectadores de tendidos, gradas y andanadas no podrán pasar a su localidad durante la lidia de cada toro.—La Empresa no tendrá obligación de hacer lidiar más toros que los anunciados, aunque hubiesen dado poco juego o hubiera sido retirado alguno o varios al corral por haberse inutilizado en la lidia. Si la inutilización hubiera tenido lugar antes de su salida al redondel, será llevado el toro al corral y sustituido por el sobrero, sin que pase el turno al espada.—Para evitar accidentes de fuego, queda terminantemente prohibido el uso de almohadillas de papel.

### Despacho de billetes:

Los billetes para esta novillada se venderán en el despacho de la calle de la Victoria, 9: MIÉRCOLES, 2, de cinco de la tarde a nueve de la noche.—JUEVES, 3, de diez de la mañana a cinco y media de la tarde y en los despachos de la Plaza, desde las cuatro y media de la tarde en adelante, en el caso de que todavía los hubiere.

**Abonados:** Los señores abonados en la temporada de 1936 podrán recoger sus respectivas localidades el MIÉRCOLES, 2, de nueve a una de la tarde, en el despacho de la Empresa, calle de la Victoria, 9, previa presentación del talón de abono.

Se advierte que después de comprados los billetes no se admitirán en los despachos sino en el caso de suspenderse la corrida antes de comenzada.—NO SE DAN CONTRASEÑAS DE SALIDA.

### PRECIOS DE LAS LOCALIDADES

	Empre- sa	Subsi- dio al comba- tiento	Otros im- puestos	TOTAL		Empre- sa	Subsi- dio al comba- tiento	Otros im- puestos	TOTAL		
TENDIDOS					TENDIDOS						
Barreras	5-6 Sol	6,00	1,20	1,05	8,25	Balconcillos al- tos	5-6 Sol	2,71	0,55	0,49	3,75
	4-7 Sol	6,00	1,20	1,05	8,25		4-7 Sol	2,71	0,55	0,49	3,75
	3-8 S. y S.	7,65	1,50	1,35	10,50		3-8 S. y S.	3,45	0,70	0,60	4,75
	2-9 Sombra	10,20	2,03	1,77	14,00		2-9 Sombra	4,20	0,80	0,75	5,75
	1-10 Sombra	10,20	2,03	1,77	14,00		1-10 Sombra	4,20	0,80	0,75	5,75
Contra barreras y delant. bajas	5-6 Sol	4,20	0,80	0,75	5,75	GRADAS					
	4-7 Sol	4,20	0,80	0,75	5,75	Delanteras	5-6 Sol	2,55	0,50	0,45	3,50
	3-8 S. y S.	6,00	1,20	1,05	8,25		4-7 Sol	2,55	0,50	0,45	3,50
	2-9 Sombra	7,65	1,50	1,35	10,50		3-8 S. y S.	3,45	0,70	0,60	4,75
	1-10 Sombra	7,65	1,50	1,35	10,50		2-9 Sombra	4,20	0,80	0,75	5,75
Filas 1.ª a 14.ª	5-6 Sol	2,86	0,59	0,55	4,00	Filas 1.ª a 6.ª y balconcillos	5-6 Sol	2,20	0,42	0,38	3,00
	4-7 Sol	2,86	0,59	0,55	4,00		4-7 Sol	2,20	0,42	0,38	3,00
	3-8 S. y S.	3,82	0,75	0,68	5,25		3-8 S. y S.	2,55	0,50	0,45	3,50
	2-9 Sombra	5,10	1,00	0,90	7,00		2-9 Sombra	2,86	0,59	0,55	4,00
	1-10 Sombra	5,10	1,00	0,90	7,00	ANDANADAS					
Balconcillos ba- jos	5-6 Sol	3,45	0,70	0,60	4,75	Delanteras	5-6 Sol	2,00	0,40	0,35	2,75
	4-7 Sol	3,45	0,70	0,60	4,75		4-7 Sol	2,00	0,40	0,35	2,75
	3-8 S. y S.	4,20	0,80	0,75	5,75		3-8 S. y S.	2,55	0,50	0,45	3,50
	2-9 Sombra	6,00	1,20	1,05	8,25		2-9 Sombra	3,45	0,70	0,60	4,75
	1-10 Sombra	6,00	1,20	1,05	8,25		1-10 Sombra	3,45	0,70	0,60	4,75
Delanteras altas	5-6 Sol	3,45	0,70	0,60	4,75	Filas 1.ª a 6.ª y balconcillos	5-6 Sol	1,27	0,25	0,23	1,75
	4-7 Sol	3,45	0,70	0,60	4,75		4-7 Sol	1,27	0,25	0,23	1,75
	3-8 S. y S.	4,20	0,80	0,75	5,75		3-8 S. y S.	2,00	0,40	0,35	2,75
	2-9 Sombra	6,00	1,20	1,05	8,25		2-9 Sombra	2,55	0,50	0,45	3,50
	1-10 Sombra	6,00	1,20	1,05	8,25		1-10 Sombra	2,55	0,50	0,45	3,50
Sobrepuertas	4-7 Sol	2,71	0,55	0,49	3,75	TENDIDO PREFERENTE					
	3-8 S. y S.	3,45	0,70	0,60	4,75	Sillones, fila 1.ª	10,20	2,03	1,77	14,00	
	2-9 Sombra	4,20	0,80	0,75	5,75	Sillones, fila 2.ª	7,65	1,50	1,35	10,50	
	1-10 Sombra	4,20	0,80	0,75	5,75	Filas 1.ª a 11.ª	4,20	0,80	0,75	5,75	
Filas 15.ª a 27.ª	5-6 Sol	2,55	0,50	0,45	3,50	Palcos con 15 entradas	51,75	10,50	9,00	71,25	
	4-7 Sol	2,55	0,50	0,45	3,50						
	3-8 S. y S.	2,86	0,59	0,55	4,00						
	2-9 Sombra	3,45	0,70	0,60	4,75						
	1-10 Sombra	3,45	0,70	0,60	4,75						

Los niños que no sean de pecho necesitan billete.

UNIÓN POLIGRÁFICA S. A.—Bravo Murillo, 31.—MADRID.

PLAZA DE TOROS MADRID

UNIÓN POLIGRÁFICA, S. A. - Bravo Murillo, 31



PLAZA DE  
TOROS DE MADRID

ANDANADA

3

Sol y sombra



Tercera fila

36

2,75 PESETAS

10.<sup>a</sup>

NOVILLADA

1 9 3 9

Año de la Victoria

Andanada

3

PLA

*Biblioteca Regional de Madrid*