

La Papelera Española

SOCIEDAD ANONIMA

BILBAO

Capital: 35.000.000 de pesetas.

Delegación en Madrid: Atocha, 113.

Delegación en Barcelona: Paseo de San Juan, 26.

FABRICAS DE PASTAS

en Rentería, Oroz-Betelú, Villava, Segovia y Villalgorido.

FABRICAS DE PAPEL

en Aranguren, Arrigorriaga, Tolosa (dos fábricas), Villava, Rentería, Oroz-Betelú, Segovia, Villanueva del Gállego, Villalgorido (dos fábricas) y Valladolid.

TALLERES DE MANIPULACIÓN

en Tolosa, Madrid, Barcelona, Villava y Arrigorriaga.

ALMACENES Y DEPÓSITOS

en Madrid, Barcelona, San Sebastián, Sevilla, Valencia, Valladolid, Alicante, Bilbao, Coruña, Oviedo, Málaga, Pamplona, Burgos, Santander, Albacete y Zaragoza.

Papeles de todas clases.—Precios especiales para exportación.

LA CORRESPONDENCIA A LA PAPELERA ESPAÑOLA, DELEGACIÓN DE MADRID

Telegramas y telefonemas:

PAPELERA, MADRID

PALACIO Ú HOTEL DE VENTAS

ATOCHA, 34

Único establecimiento de esta clase
autorizado de Real orden.

Precio fijo y al contado.

✦ Gran exposición ✦

Seriedad y economía.

Compraventa de muebles
de todas clases.

Objetos de arte y fantasía.

Sección de alhajas,
alfombras y esteras.

PRECIOS SIN COMPETENCIA

No comprar sin visitar antes esta Casa.

ATOCHA, 34, TELÉFONO, 860, ATOCHA, 34.

BANCO ESPAÑOL DE CRÉDITO

DOMICILIO SOCIAL

PASEO DE RECOLETOS, 17

DESPACHO AUXILIAR:

CAVA ALTA, NÚMERO 1

Capital completamente desembolsado: 20 millones de pesetas.

Sucursal en París: **69, RUE DE LA VICTOIRE.**

Agencia en la Coruña: **CALLE REAL, NÚMERO 10.**

El BANCO ESPAÑOL DE CRÉDITO recibe cantidades en cuentas corrientes de depósito.

Las cuentas corrientes pagaderas:

A la vista producen.....	1 por 100 de interés.
A ocho días vista.....	1 1/2 ídem íd.
A un mes.....	2 ídem íd.
A tres meses.....	2 1/2 ídem íd.
A seis meses.....	3 ídem íd.

El BANCO ESPAÑOL DE CRÉDITO se encarga de cumplimentar cuantas órdenes de Bolsa se le confíen, en condiciones sumamente ventajosas.

Anticipa en cualquier momento el importe de los cupones de valores públicos.

Anticipa el importe de los cupones de valores industriales desde que se anuncia oficialmente su pago.

El BANCO ESPAÑOL DE CRÉDITO realiza, además, todas las operaciones ordinarias de banca, tales como descuentos y cobros de efectos comerciales, emisión de cheques, compra y venta de monedas extranjeras, expedición de cartas de crédito para viajes, depósitos de valores y anticipo de cantidades con garantía de los mismos.

El BANCO ESPAÑOL DE CRÉDITO ha establecido un servicio de cajas de seguridad para la custodia de valores, alhajas, papeles de interés, etc., que tiene á disposición del público, siendo muy módica la tarifa de alquiler de dichas cajas.

CARABAÑA

AGUAS NATURALES

NaO, SO²; 10 HO gr. 227 = NaS. 0^{gr.} 0499

Interesa á todos saber:

1.º Que no existen otras aguas salinas sulfuradas, sulfatado-sódicas que las de **CARABAÑA**.

2.º Que no existe tampoco ningún otro verdadero manantial de aguas purgantes en explotación que el de **CARABAÑA**, y que es de origen volcánico.

3.º Que los demás llamados manantiales, son solamente aguas recogidas en hondos pozos ó charcos, productos de exudaciones de terrenos salitrosos, **MAGNÉSICOS Y POTÁSICOS**, sales nocivas y altamente perjudiciales al organismo humano.

4.º Que en el manantial de **CARABAÑA** todo es público y todo el mundo puede tomar gratuitamente el agua al nacer, para toda comprobación necesaria.

Son *Purgantes y Antibiliosas*, por su sulfato de sosa; son *Depurativas*, por su cloruro de calcio, y son *Antisépticas, Antiherpéticas y Antiescrofulosas*, por su sulfuro de sodio.— Declaradas por la Ciencia Médica como regularizadoras de las funciones digestivas y regeneradoras de toda la economía y organismo. Son el mayor depurativo de la sangre alterada por los humores ó virus en general.

LA SALUD DEL CUERPO INTERIOR Y EXTERIOR

Opinión favorable médica universal, con 30 grandes premios, 12 medallas de oro y 10 diplomas de honor.

Se vende en todas las farmacias y droguerías de España y colonias, Europa, América, Asia, Africa y Oceanía.

Almacenes-Depósitos: Doctor Fourquet, 27.

LOS PEDIDOS Y CORRESPONDENCIA

al propietario: **R. J. CHÁVARRI, Lealtad, 12,**

Apartado de Correos 239.—**MADRID**

LINEA REGULAR DE VAPORES
 ENTRE
BURDEOS, BILBAO, SEVILLA
Y MARSELLA
 Y PUERTOS INTERMEDIOS
IBARRA Y COMPAÑIA
 SEVILLA

SERVICIO SEMANAL POR LOS VAPORES

	<i>Tonela- das</i>		<i>Tonela- das.</i>
Cabo San Martín...	2.300	Cabo Nao.....	2 000
Cabo San Antonio...	2.300	Cabo Espartel.....	2.000
Cabo San Vicente...	2.300	Cabo Tortosa.....	2.000
Cabo Quejo.....	2.300	Cabo Silleiro.....	1.200
Cabo Peñas.....	2.300	Cabo Prior.....	1.200
Cabo Trafalgar.....	2.300	Itálica.....	1.400
Cabo Palos.....	2.300	La Cartuja.....	1.100
Cabo Creus.....	2.300	Vizcaya.....	1 100
Cabo Ortegal..	2.300	Triana.....	1.100
Cabo Roca.....	2.000	Ibaizábal.....	1.000
Cabo San Sebastián..	2.000		

PARA MÁS DETALLES, DIRIGIRSE Á LA DIRECCIÓN:

Ibarra y Compañía.

SEVILLA



CHOCOLATES FINOS

CAFÉS AROMÁTICOS

Botes de 100 gramos, á 50, 65, 75 y 90 céntimos.

Idem de 200 gramos, á 1, 1,30, 1,50 y 1,80.

Venancio Vázquez

Despacho central: Cuatro Calles y en los principales ultramarinos de Madrid y provincias.



CAFÉS SUPERIORES Y CHOCOLATES

Compañía Colonial

TÉS, TAPIOCA, SAGÚ

Mayor, 18. — Montera, 8.

MADRID

RECARTE HIJO

ALMACENISTA

Echegaray, 8, y Carrera de San Jerónimo, 15.—MADRID

Casa fundada en 1838.—Teléfono 1202.—PRECIO FIJO

Ciencias.—Instrumentos de precisión, Topografía, Geodesia, Óptica y Electricidad; de Matemáticas, Física y Química, Minería, Guerra y Marina, así como las obras principales que tratan de estas materias.

Colecciones antropométricas adoptadas por la Cárcel Modelo de Madrid.

Especialidad en estuches, modelos y papeles para el Dibujo lineal, Acuarela, Grabado y de Filtros para análisis de Laboratorios, etc., etc. Idem de Ferroprousiatos y Sensibilizados de las marcas más acreditadas de Europa y América.

Esta Casa se encarga de toda clase de trabajos y reproducciones de los mismos para las Empresas y Oficinas públicas, y ofrece todo género de garantías. Para los de Imprenta, Litografía y Estampación, cuenta con los operarios más inteligentes de Madrid y provincias, y tiene, además, un taller para la construcción de toda clase de aparatos y reparación de los mismos.

También es una especialidad en gemelos militares, según los sistemas adoptados por los principales Ejércitos de Europa y América, así como el último adoptado por el de Alemania, con su Telémetro y cinta para instrucción de Compañía. Idem de la Escuela Central de Tiro del Ejército español, para teatro y para campo.

Lentes y gafas de cristal de roca y de otras composiciones, según prescripción facultativa, y todo cuanto se relaciona con la Óptica, Telefonía, Telegrafía y objetos de Electricidad, Física, Química, Balanzas de precisión, etc., etc., de las mejores marcas, y todo garantizado por la Casa.

En objetos y útiles para escritorio y trabajos de campo se encuentra todo lo necesario para montar las oficinas que con ello tengan relación.

Planchas de zinc y cobre para fotograbados.

Sondas para la exploración de terrenos y bombas para agotamientos. Escafandras y trajes completos para Buzos.

Es la única Casa que representa en España y sus colonias á la de F. W. Breithaupt & Sohns, de Alemania, que compite con ventaja con las más acreditadas del extranjero. También representa á la de Salmoiraghi, de Milán, que se encuentra en iguales condiciones.

En estuches para delineación representa á la Casa de Gysi, de Suiza.

En papeles para dibujo y papeles de Filtros representa á la Casa de Schleicher & Schüll, y en los sensibilizados, á la de Kahn, ambas de Alemania.

También representa á la Casa de Stafford en su *The Fountain Pen*, que es la mejor pluma tintero que existe.

PARA MÁS DETALLES

Pídase el Catálogo general.

CASA NAVAS

Fuencarral, 33, primero.—MADRID

(ESQUINA Á LA DE SAN ONOFRE)

Pianos **STEINWAY** DE NEW-YORK

LOS MEJORES DEL MUNDO

La superioridad absoluta del Piano **STEINWAY** sobre todos los demás, está universalmente reconocida.

El Piano **STEINWAY** es una creación de originalidad, que procuran imitar todos los fabricantes.

Los más eminentes concertistas, como **Rosenthal, Paderewski, D'Albert, Teresa Carreño** y nuestro ilustre

MALATS

usan preferentemente los **STEINWAY**

¡Cecilian!

El desiderátum de los filarmónicos.

Este nuevo y maravilloso aparato es el más perfecto y artístico de cuantos se han inventado hasta el día para tocar el piano como un gran artista, sin saber música.

Debido á su nuevo sistema **pneumático**, se hacen todos los matices, con una facilidad y naturalidad, que no es dado á los demás de sus similares, por necesitar éstos larga práctica y suma habilidad, á pesar de lo cual siempre resultan deficientes al compararse con el **CECILIAN**.

Por tal motivo este aparato es el que hoy, en los Estados Unidos é Inglaterra, es el preferido de los amantes de la música, sean artistas ó profanos.

Sucursal española
de LA GRESHAM
COMPAÑÍA INGLESA DE SEGUROS SOBRE LA VIDA
Y RENTAS VITALICIAS

(The Gresham Life Assurance Society Ltd.)

Fundada en Londres en 1848 y establecida en España en 1882.

Con la participación en el 90 por 100 de los beneficios, los asegurados en esta Compañía gozan de todas las ventajas que les podría ofrecer una Sociedad mutua, sin estar sujetos á sus responsabilidades.

LA GRESHAM tiene constituido el depósito exigido por las leyes fiscales vigentes, como garantía para sus asegurados en España.

FORMULARIO PARA PETICIÓN DE SEGURO

Deseando conocer las ventajas que ofrece el seguro sobre la vida en **LA GRESHAM**, sírvase enviarme, además del prospecto y fórmula de proposición de seguro, algún ejemplo que pueda ser aplicable á mi edad, estado, etc.

Con tal objeto, doy á continuación los datos siguientes:

Mi nombre y apellidos son:
..... *nací el* *de* *de 18*
(edad cumplida *años), estado* *mi profesión ú*
ocupación *residiendo*
en *calle* *número*

Proyecto invertir cada año aproximadamente **pesetas**
para prima del seguro, en el caso de que me convenga alguna de las combinaciones de **LA GRESHAM**.

NOTA. El envío de esta hoja á la Compañía no obliga en manera alguna al que la suscriba.

Si se prefiere que alguno de los empleados de la Compañía dé verbalmente explicaciones, indíquese así al remitir esta hoja.

DIRECCIÓN DE LA SUCURSAL DE ESPAÑA

(EN EL EDIFICIO DE SU PROPIEDAD)

Calle de Alcalá, 38, Madrid.

SOCIEDAD GENERAL DE INDUSTRIA Y COMERCIO

VILLANUEVA, 11, MADRID

Capital: 25.000.000 de pesetas.

Fábricas en Bilbao, Oviedo, Madrid, Sevilla, Cartagena y Lisboa.

GRAN PREMIO

Exposición universal de Lieja de 1905

LA MAS ALTA RECOMPENSA

PRODUCTOS QUIMICOS

Superfosfatos.	Glicerina.
Nitrato de sosa.	Acido sulfúrico anhidro.
Sales de potasa.	Acido sulfúrico ordinario.
Sulfato de amoniaco.	Acido nítrico.
Sulfato de sosa.	Acido clorhídrico.

ABONOS

Para todos los cultivos y adecuados
á todos los terrenos.

Dirigirse á la SOCIEDAD GENERAL DE INDUSTRIA Y COMERCIO

Villanueva, 11, Madrid.

Dirección postal: Apartado núm. 340.

Dirección telegráfica y telefónica: Geineo, Madrid.

BANCO FRANCO-ESPAÑOL

SOCIEDAD ANÓNIMA

MADRID

Capital social: 20.000 000 de pesetas oro.

DOMICILIO SOCIAL:

CARRERA DE SAN JERÓNIMO, 45 Y 47.

SUCURSAL EN PARÍS: 1, Rue Saint-Georges.

Dirección telegráfica: BANCFRANCO-MADRID

TELÉFONO 1.647

Estudio de negocios, constitución de Sociedades y emisiones de valores.

Informes financieros sobre toda clase de valores que facilita el Banco gratuitamente á su clientela.

Información sobre efectos ó valores que tengan en cartera los clientes del Banco, siempre que le hayan dado á conocer la composición de la misma.

Consejos oportunos sobre la realización de arbitrajes ventajosos.

Suscripción sin gastos á toda clase de emisiones públicas ó particulares.

Cobro de cupones, pagos por cuenta de su clientela, canje de títulos, cobro de depósitos y pensiones, etc., etc.

Confrontación de listas de sorteos de obligaciones ó de otros valores que á ellos tengan opción.

Ejecución de órdenes de Bolsa al contado y á plazos sobre los mercados de España y del extranjero.

Cobros de efectos de comercio.

Apertura de cuentas corrientes en efectivo, abonando los siguientes tipos de interés:

A la vista.....	1	por 100.
A tres meses fecha.	2	por 100.
A seis meses fecha.....	2 1/2	por 100.
A un año.....	3	por 100.

¡ A LOS DUEÑOS DE DEHESAS Y CORTIJOS

Es un hecho tan triste como evidente el atraso de la producción agrícola española en relación con la de los demás pueblos cultos. Francia recoge 24 hectolitros de trigo por hectárea; Bélgica, 26; Inglaterra, 27; España, apenas 8.

El rendimiento de nuestras tierras es, por lo tanto, muy inferior al que debiera ser, y como consecuencia, carecemos de ese bienestar material, que es la base precisa de la salud y de la fuerza de las razas y de las naciones.

Si por medio de los recursos que nos suministra la moderna ciencia agronómica modificáramos las condiciones del suelo para que respondiera á nuestras necesidades; si extendiéramos y multiplicáramos hasta el límite de lo posible los cultivos, ¿quién puede dudar que la producción agrícola aumentaría prodigiosamente en nuestro país, el cual, en breve tiempo, alcanzaría el vigor y la prosperidad que se requiere en la lucha por la vida y el progreso?

Mas para esto hacen falta dos elementos indispensables, y sin los cuales los mejores propósitos se malogran forzosamente. Estos elementos son el capital y el uso inteligente del mismo. Las transformaciones y mejoras que cambian el aspecto material y moral de los pueblos, que destierran el barbecho y cubren el suelo de lozanas cosechas, que sanean los terrenos pantanosos ó benefician con el riego las tierras de secano, no se obtienen sin emplear cuantiosos capitales. Por eso en ninguna parte el progreso agrícola se ha realizado sin la ayuda del crédito. Pero el crédito es un instrumento de acción que hay que saber utilizar, y, por desgracia, la escasa cultura de nuestros labradores lo inutiliza en muchos casos, produciendo fracasos y decepciones, en lugar de beneficios. ¿Cómo prestar dinero á hombres ignorantes de los más elementales adelantos modernos en el cultivo, sin exponerse á perderlo? Y ¿cómo aceptar el dinero ofrecido sin la seguridad de que la operación ha de resultar beneficiosa, mediante el conocimiento completo y práctico de los métodos agronómicos?

He aquí el problema que ha resuelto el Consejo de **EL HOGAR ESPAÑOL**, Sociedad cooperativa de crédito, al iniciar la extensión de sus operaciones al crédito agrario. La Sociedad facilita á los dueños de fincas rústicas de cierta importancia las sumas que necesiten para su mejora, á un tipo módico de interés, y reembolsables por pequeñas amortizaciones mensuales en un período máximo de unos veinte años, pero con derecho á amortizar en cuanto se desee.

Para asegurar el inteligente empleo del dinero, la Sociedad pondrá á disposición del prestatario los servicios de sus Ingenieros agrónomos, quienes le asesorarán y dirigirán en las mejoras que proyecte. Datos completos, en las oficinas de

EL HOGAR ESPAÑOL
SOCIEDAD COOPERATIVA DE CRÉDITO HIPOTECARIO
Alcalá, 31.—Madrid.

	Pesetas.
1906. } Imposiciones suscriptas	6.000.000
} Préstamos realizados	2.070.000
} Tasación de las propiedades recibidas en garantía.	5.300.000

JACOBO SCHNEIDER

INGENIERO

OFICINAS, ALMACÉN Y TALLERES: ALFONSO XII, 56.—MADRID

Especialidad en instalaciones de CALEFACCIÓN CENTRAL por vapor, agua caliente y aire caliente; COCINAS por vapor; LAVADEROS mecánicos y aparatos de DESINFECCIÓN para hospitales, etc.

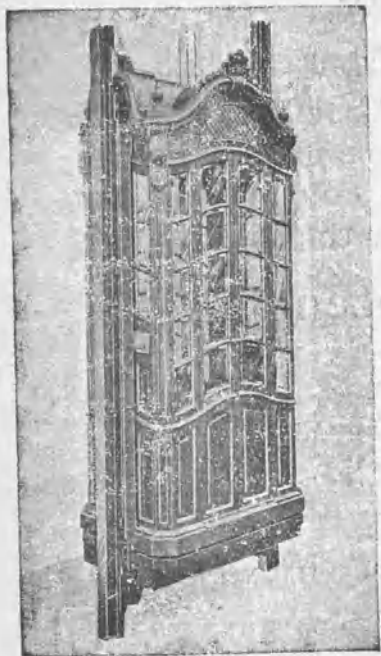

Instalaciones de SANEAMIENTO, ELEVACIONES DE AGUA, CABALLERIZAS, etc.

Concesionario de los célebres ASCENSORES eléctricos é hidráulicos «STIGLER».

Esta Casa ha hecho más de 210 instalaciones de calefacción y más de 190 instalaciones de ascensores en

edificios de primer orden, como Palacio Real de Madrid, Gran Casino de San Sebastián, etc.

Se hacen instalaciones en toda España.

Proyectos y presupuestos gratis.



GENERAL

Accident Fire and Life Assurance Corporation
Limited.

COMPañIA INGLESA DE SEGUROS

Fundada en Perth (Escocia) el año 1885.
Establecida legalmente en España
con arreglo á las disposiciones del Código
de Comercio.

Vida é incendios.

Capital autorizado.....	£	1.000.000
Idem suscripto.....	»	700 000
Idem desembolsado.....	»	175.000
Reservas.....	»	300 000
Siniestros pagados, más de.....	»	1.000.000

DIRECCIÓN DE LA SUCURSAL EN ESPAÑA

Sres. Allú y Compañía.

Espoz y Mina, 1, pral. — Madrid.

Sucursal de Barcelona: paseo de Gracia, 32, 2.º
Idem de Bilbao: Ribera, 6, principal.

AGENCIAS EN TODAS LAS PROVINCIAS DE ESPAÑA

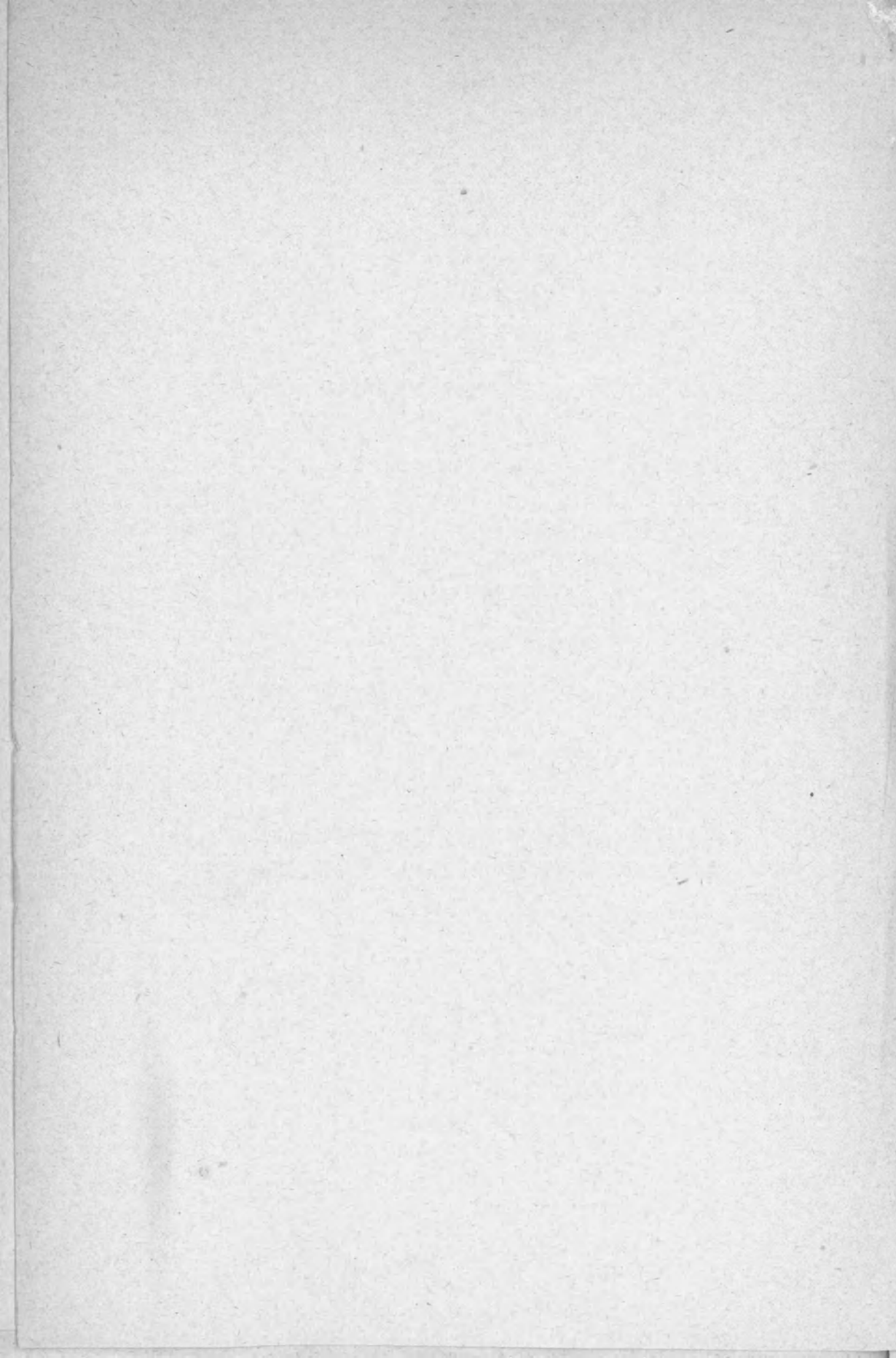

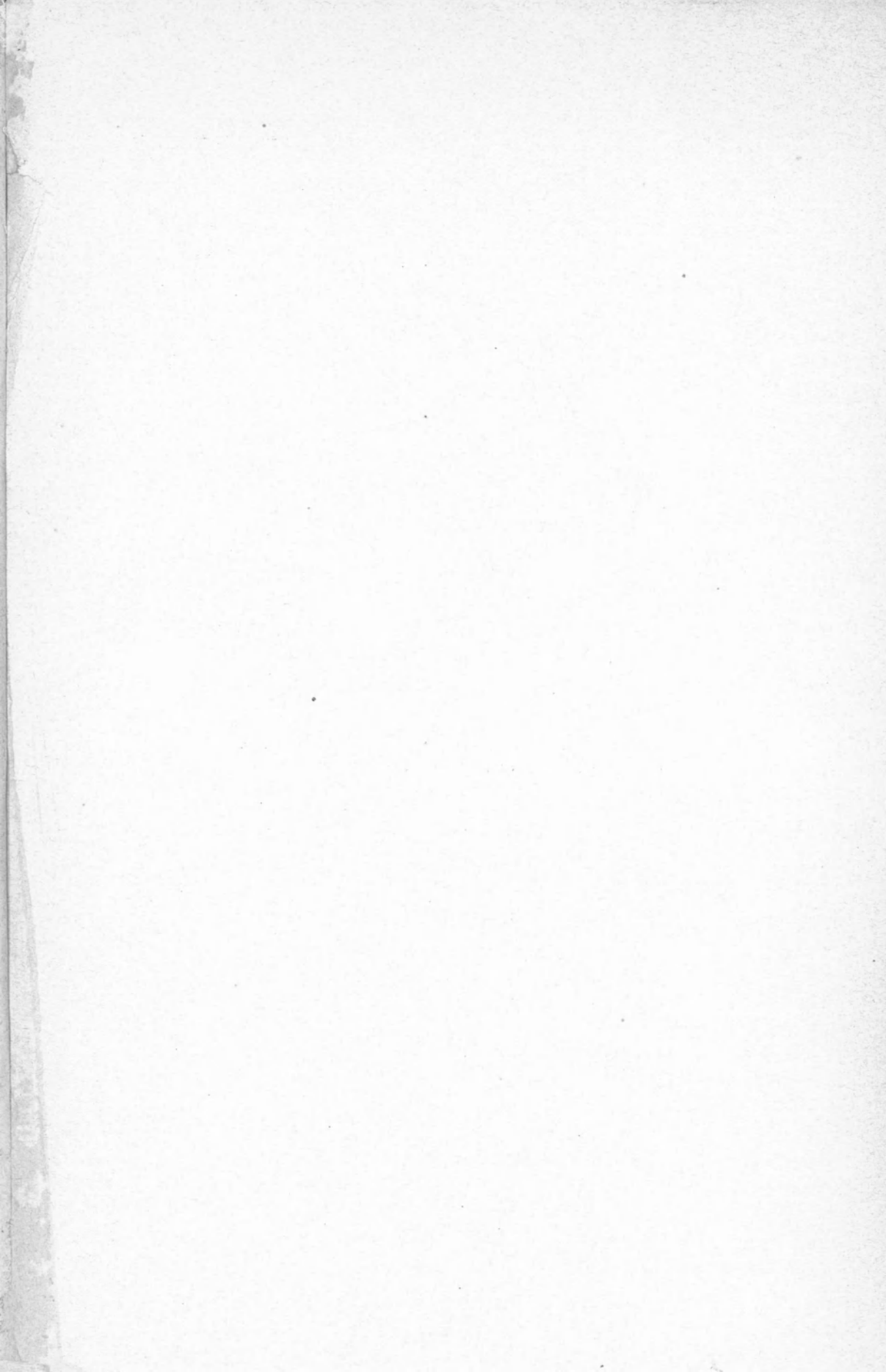

OBRAS
DE
D. FERNANDO SOLDEVILLA

- Leyendas dramáticas**, tradiciones en verso, 1 peseta.
- Historia de otras edades**, tradiciones históricas en prosa, 2 ídem.
- Compendio de la historia de la literatura española** (Garnier, editor, Paris), 4 ídem.
- Joyas de la literatura española**, colección de autores clásicos, con biografías y juicios críticos (Garnier, editor, Paris), 5 ídem.
- Versión española de La vida de las flores**, de Eugenio Noel (Bouret, editor, Paris), 3 ídem.
- Joya literaria**, colección de trozos escogidos, en prosa y verso, de autores clásicos (Bouret, editor, Paris), 2 ídem.
- La geografía por la imagen**, colección de pequeños mapas de geografía física y astronómica (Ikemler, editor, Paris), 2,50 ídem.
- Biografía y juicio crítico de Jovellanos y sus obras** (Garnier, editor, Paris), 5 ídem.
- Versión española de las cartas de Mme. Sevigné** (Garnier, editor, Paris), 5 ídem.
- Verdades y mentiras**, poesías con prólogo de D. José Echegaray. Un volumen de 300 páginas, 3 ídem.
- Norte contra Sur**, versión española de esta obra de Julio Verne (Jubera, editor, Madrid), 5 volúmenes á 1 peseta cada vol.
- El cura loco**, novela histórica contemporánea. Un volumen de 400 páginas, 4 pesetas.
- La opinión en Cataluña**, estudio sobre el catalanismo, 2 pesetas.
- Juez y reo**, drama en tres actos, en prosa, 2 pesetas.
- El Año Político 1895** (agotado).
- El Año Político 1896** (ídem).
- El Año Político 1897** (próximo á agotarse), 10 pesetas.
- El Año Político 1898**, 10 pesetas.
- El Año Político 1899** (próximo á agotarse), 10 pesetas.
- El Año Político 1900**, 10 pesetas.
- El Año Político 1901**, 10 pesetas.
- El Año Político 1902**, 10 pesetas.
- El Año Político 1903**, 10 pesetas.
- El Año Político 1904**, 10 pesetas.
- El Año Político 1905**, 10 pesetas.

~~~~~

Los pedidos se dirigirán al autor, calle de Fuencarral, número 104.



