

# RUEDA A.

CALLES.	Números.		Manzanas.	Números de marcos.	DOTACIONES Y CONCEPTOS.
	Nuevos.	Viejos.			
Carrera de San Francisco. . . . .	15	1	117	1	
Idem, Colegio de Niños Doctrinos. . . . .	5	3	116	2	} Medio real de gracia por ser su patrono el Excmo. Ayuntamiento.
Calle del Humilladero. . . . .	7	8	101	3	
Calle de Don Pedro, casa del Duque del Infantado. . . . .	10		127	4	} Dos cuartillos comprados por acuerdo de 10 de junio de 1732, y ocho cuartillos á censo de 330 rs. por 11000 de capital.
Calle de las Aguas y Carrera de San Francisco. . . . .	9 y 11	3 y 4	117	5	
Calle de Don Pedro. . . . .	8	4	126	6	Un real comprado por acuerdo de 19 de junio de 1770.
Calle nueva de la Redondilla. . . . .	2	1	135	7	} Medio cuartillo de gracia por acuerdo de 6 de octubre de 1698.

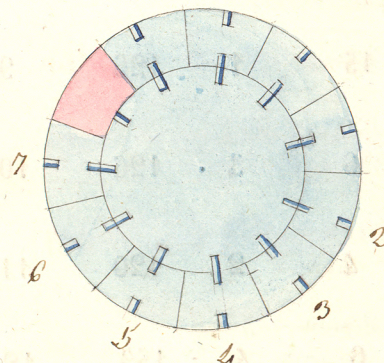



## RUEDA B.

CALLE.	Números.		Manzanas.	Números de marcos.	DOTACIONES Y CONCEPTOS.
	Nuevos.	Viejos.			
Plazuela de San Andrés. . . . .	21	1	129	1	Un cuartillo de gracia por acuerdo de 13 de agosto de 1669.
Calle de Segovia, Duquesa de Osuna. . . . .	13	1	132	2	{ Medio cuartillo de gracia por acuerdo de 5 de setiembre de 1701.
Plazuela de la Cebada, Conde de Bornos. . . . .	88	14	147	3	{ Medio cuartillo comprado por acuerdo de 25 de agosto de 1668.
Cava baja. . . . .		22	150	4	
Costanilla de San Andrés, Duque del Infantado. . . . .	2	1	130	5	{ Tres cuartillos comprados por acuerdo de 10 de junio de 1732, y medio real de gracia por acuerdos de 30 de mayo de 1668 y 1 de junio de 1700.
Calle de Don Pedro. . . . .	4	2	126	6	{ Medio cuartillo de gracia por acuerdo de 18 de setiembre de 1661.
Carrera de San Francisco. . . . .	6	1	121	7	{ Un cuartillo á censo de 123 rs. y 25 mrs. por 4125 de principal.
Calle y casa del Nuncio. . . . .	13	1	153	8	Un real á censo de 330 rs. por 1000 ducados de principal.
Puerta de Moros. . . . .	15	1	126	9	{ Medio cuartillo á censo de 61 rs. y 23 mrs. al año por 2057 de principal, segun acuerdo de 23 de mayo de 1660.
Calle de Don Pedro. . . . .	6	3	126	10	{ Medio cuartillo á censo de 61 rs. y 21 mrs. al año por 187½ ducados de capital.
Carrera de San Francisco. . . . .	4	2	120	11	Un real comprado por acuerdo de 5 de diciembre de 1763.
Calle del Almendro. . . . .	6	4	153	12	Un cuartillo á censo de 82½ rs. al año por 2750 de principal.



CALLES.	Números.		Manzanas.	Números de marcos.	DOTACIONES Y CONCEPTOS.
	Nuevos.	Viejos.			
Calle de las Aguas. . . . .	4	15 y 16	116	13	{ Medio cuartillo á censo de 58 rs. y 24 mrs. al año por 1958 de principal.

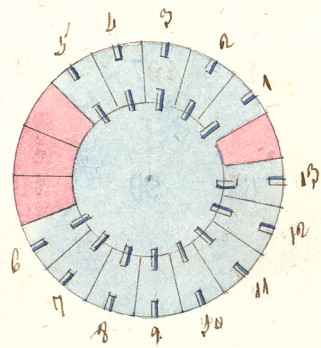

**CAMBIJA DE LA CALLE DEL HUMILLADERO.**

Calle del Humilladero. . . . .	20	2	107	1	{ Medio cuartillo á censo de 56 rs. y 12 mrs. al año por 1878 y 14 mrs. de principal.
Calle de Toledo. . . . .	148	31	109	2	Un cuartillo comprado por acuerdo de 1 de enero de 1745.
Idem. . . . .	142	28	109	3	{ Un cuartillo á censo de 165 rs. al año por 5500 de principal que pagan dos partes interesadas.
Idem. . . . .			109	4	{ Medio cuartillo comprado segun acuerdo de 27 de julio de 1764.
Idem. . . . .	136	26	109	5	{ Un cuartillo comprado á un particular segun escritura otorgada en 22 de diciembre de 1691.



CALLES.	Números.		Manzanas.	Números de marcos.	DOTACIONES Y CONCEPTOS.
	Nuevos.	Viejos.			
Calle de Toledo. . . . .	119	1	94	6	Medio cuartillo comprado por acuerdo de 14 de junio 1731.
Idem. . . . .	111	5	94	7	{ Un cuartillo á censo de 82½ rs. al año por 2750 de principal.
Calle del Humilladero. . . . .	16	1 y 2	106	8	{ Medio cuartillo de gracia por acuerdo de 5 de agosto de 1825.
Idem. . . . .	20	1	107	9	{ Una paja de gracia por tener la cambija en la fachada de la casa.
Calle de Toledo. . . . .	127	6	99	10	{ Medio cuartillo de gracia segun acuerdo de 7 de noviembre de 1661, y comprado á un Regidor en 4 de octubre de 1740.

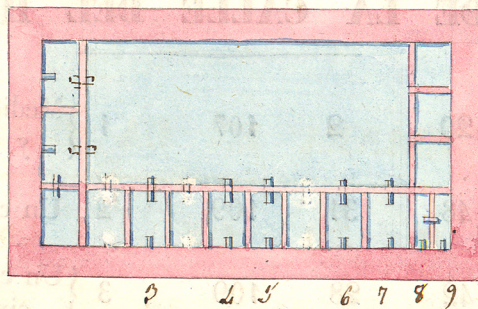

**ARCA SUBTERRANEA EN LA CALLE DE CALATRAVA.**

Fuente pública de la calle del Aguila. . . . . » » » 1 Sin dotacion fija.



CALLES.	Números.		Manzanas.	Números de marcos.	DOTACIONES Y CONCEPTOS.
	Nuevos.	Viejos.			
Calle de San Bernardo, Enfermería de la Venerable Orden Tercera. ....	13	1	115	2	Un cuartillo comprado por acuerdo de 18 de julio de 1624, otro de gracia por acuerdo de 13 de febrero de 1815, medio por compra segun acuerdo de 26 de julio de 1679, y una paja de gracia por acuerdo de 16 de diciembre de 1765.
Carrera de S. Francisco. ....		9	118	3	

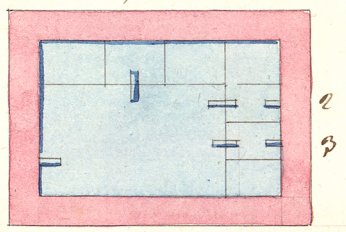

**ARCA SUBTERRANEA EN LA CALLE DEL AGUILA.**

Calle del Aguila. ....	41	1	112	1	Una paja de gracia por acuerdo de 14 de diciembre de 1720.
------------------------	----	---	-----	---	------------------------------------------------------------

