

CALLE.	Números.		Manzanas.	Números de marcos.	DOTACIONES Y CONCEPTOS.
	Nuevos.	Viejos.			
Calle de Alcalá, Monjas Vallecas. . . . .	27	1	290	4	{ Cuartillo y medio; el cuartillo de gracia por acuerdo de 1.º de abril de 1732, y el medio comprado segun acuerdo de 28 de setiembre de 1759.
Calle de Zedaceros. . . . .	11	17	271	5	{ Medio real á censo de 330 rs. al año por 11000 de principal, segun acuerdo de 28 de setiembre de 1730.
Calle de Alcalá. . . . .	23	2	290	6	Medio cuartillo de gracia por acuerdo de 6 de junio de 1705.
Idem. . . . .	48	2	272	7	{ Medio cuartillo de gracia segun acuerdo de 30 de julio de 1669, sin que se pueda enagenar para otra casa.
Idem, casa de Valdecarzana. . . . .	36	1	267	8	Medio real á censo de 330 rs. al año por 11000 de principal.
Idem. . . . .	56	6	272	9	Un cuartillo por Real orden de 3 de junio de 1800.
Calle de la Greda. . . . .	14	11	272		
Carrera de San Gerónimo. . . . .	15	»	265	10	{ Medio cuartillo comprado segun acuerdo de 23 de febrero de 1699.
Calle de Alcalá. . . . .	52	4	272	11	Una paja comprada segun acuerdo de 19 de agosto de 1761.

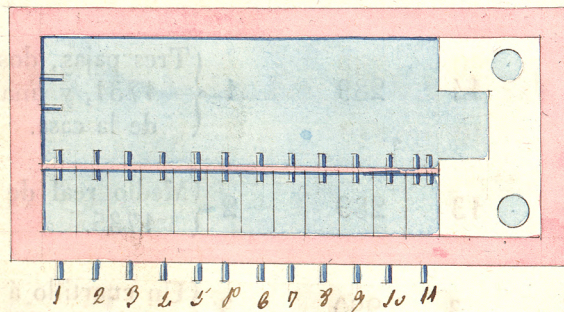



## CAMBIJA EN LA FACHADA DE LA CASA DEL MARQUES DE SANTIAGO,

SITA EN LA CALLE ANCHA DE PELIGROS.

CALLES.	Números.		Manzanas.	Números de marcos.	DOTACIONES Y CONCEPTOS.
	Nuevos.	Viejos.			
Carrera de San Gerónimo. . . . .	29	9	268	1	{ Cuartillo y medio y una paja; el cuartillo y paja comprados y el medio cuartillo á censo de 82 rs. y 17 mrs. al año por 2750 de principal. Todo por acuerdo de 18 de junio de 1773.
Idem. . . . .	7	»	265	2	{ Medio cuartillo comprado por acuerdo de 11 de noviembre de 1637.
Idem. . . . .	37	5	268	3	{ Un cuartillo comprado segun acuerdo de 22 de agosto de 1663.
Idem, iglesia de los Italianos. . . . .	45	6	269	4	{ Medio cuartillo de gracia segun acuerdo de 7 de noviembre de 1659. Un cuartillo á censo de 165 rs. al año por 5500 de principal. Medio real á censo de 330 rs. al año por 11000 de principal que paga á las Monjas de Constantinopla, segun acuerdo de 13 de diciembre de 1730.
Idem, casa del Duque de Hajar. . . . .	49	4	269		
Calle del Sordo. . . . .		14	271		
Carrera de San Gerónimo. . . . .	23	»	265	5	{ Un cuartillo comprado á un particular, segun escritura de 2 de marzo de 1629.
Idem, Monjas de Pinto. . . . .	42	20	220	6	Medio real de gracia segun acuerdo de 11 de octubre de 1632.
Calle del Príncipe. . . . .	9	10	217	7	Una paja comprada segun acuerdo de 22 de junio de 1763.
Carrera de San Gerónimo. . . . .	34	»	217	8	{ Cuartillo y medio por permuta de medio real que da en el viaje de Amanuel para la fuente del Cura y Matalobos, segun Real cédula de 12 de noviembre de 1618.
Idem. . . . .	17	22	265	9	Un cuartillo á censo de 165 rs. al año por 5500 de principal.



CALLES.	Números.		Manzanas.	Números de marcos.	DOTACIONES Y CONCEPTOS.
	Nuevos.	Viejos.			
Calle del Príncipe. . . . .	11	8 y 9	217	10	{ Medio cuartillo comprado segun acuerdo de 29 de marzo de 1663.
Idem. . . . .	40	1	223	11	Medio real de gracia segun acuerdo de 1.º de julio de 1644.
Idem. . . . .	7	11 y 12	217	12	{ Medio cuartillo comprado segun acuerdo de 18 de julio de 1742.
Carrera de San Gerónimo. . . . .	35	6	268	13	Un cuartillo comprado segun acuerdo de 14 de junio de 1731.
Calle del Príncipe. . . . .	17	5	217	14	{ Un cuartillo comprado segun acuerdo de 14 de marzo de 1792.
Calle del Lobo. . . . .	27	1	226	15	Un cuartillo comprado segun acuerdo de 7 de agosto de 1775.

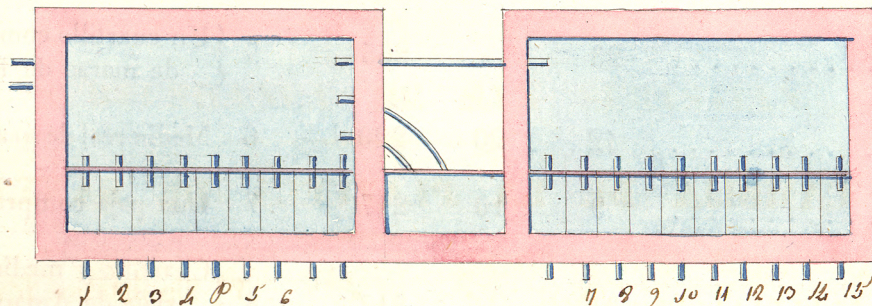



**CAMBIJA EN LA CALLE DE LA CRUZ ESQUINA A LA DE LA VITORIA.**

CALLES.	Números.		Manzanas.	Números de marcos.	DOTACIONES Y CONCEPTOS.
	Nuevos.	Viejos.			
Calle de la Cruz.....	16	4	210	1	{ Una paja por tener la cambiija embebida en la fachada de la casa.

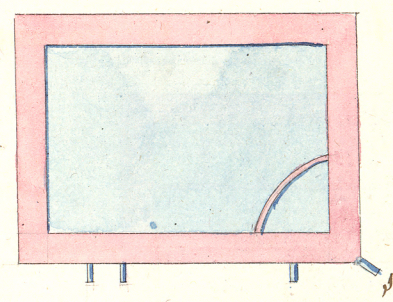

**CAMBIJA DE LA PLAZUELA DE SANTA ANA.**

Fuente pública de Santa Ana.....	»	»	»	1	Sin dotacion fija.
Plazuela del Angel.....	17	12	214	2	{ Medio cuartillo á censo de 82 rs. y 17 mrs. al año por 2750 de principal, segun acuerdo de 16 de diciembre de 1632.



CALLES.	Números.		Manzanas.	Números de marcos.	DOTACIONES Y CONCEPTOS.
	Nuevos.	Viejos.			
Plazuela del Angel. ....	19	15	214	3	{ Medio cuartillo comprado segun acuerdo de 6 de setiembre de 1756.
Calle del Príncipe. ....	14	8	212	4	{ Medio cuartillo á censo de 82 rs. y 17 mrs. al año por 2750 de principal.
Plazuela de Santa Ana. ....	1	19	212	5	Una paja por tener la cambija en la fachada de la casa.

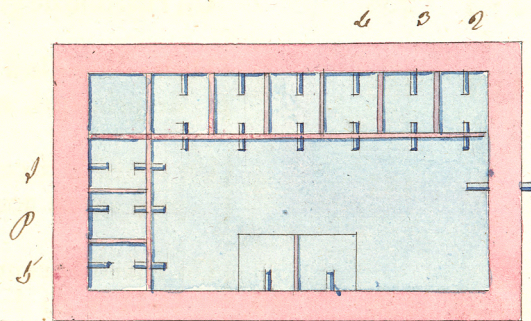

### ARCA SUBTERRANEA DE SAN SEBASTIAN.

Fuente pública de Anton Martin. ....	»	»	»	1	Sin dotacion fija.
Calle de Atocha. ....	63	6	235	2	{ Medio cuartillo de gracia segun acuerdo de 27 de enero de 1653.
Calle del Olivar. ....	6	1	40	3	{ Medio cuartillo de gracia segun acuerdo de 16 de abril de 1723.