

ARCA SUBTERRANEA EN LA MINA DE LA CALLE DE HORTALEZA.

CALLES.	Números.		Manzanas.	Números de marcos.	DOTACIONES Y CONCEPTOS.
	Nuevos.	Viejos.			
Calle de San Miguel.	25	4	298	1	Medio cuartillo comprado por acuerdo de 23 de febrero de 1704.
<i>Se vendió a Mademán. C.º Cavallero de Guadalupe.</i>					

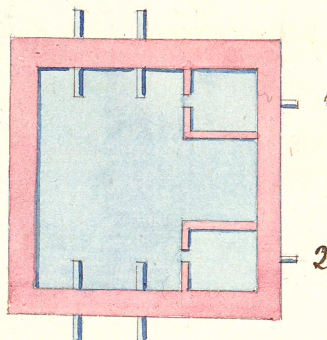

ARCA SUBTERRANEA EN LA CALLE DE LA REINA.

Calle de la Reina.	20	10	298	1	Un cuartillo comprado por acuerdo de 27 de setiembre de 1787.
Idem.	16	3	297	2	

CALLES.	Números.		Manzanas.	Números de marcos.	DOTACIONES Y CONCEPTOS.
	Nuevos.	Viejos.			
Calle de las Infantas.	42	1	299	3	Medio real de gracia segun acuerdo de 23 de agosto de 1731.

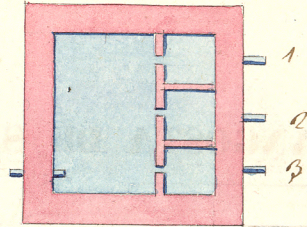

ARCA SUBTERRANEA ESQUINA A LA CALLE ANGOSTA DE SAN BERNARDO.

Calle del Arenal.	9	20	387	1	Medio cuartillo de gracia por acuerdo de 19 de enero de 1668.
Calle Mayor.	6	1	387	2	{ Un real á censo de 1188 rs. por 39600 de principal, segun acuerdo de 6 de julio de 1640.
Calle del Arenal.	20	1	393	3	
					{ Un cuartillo, medio comprado por acuerdo de 30 de junio de 1807, y el otro medio de gracia por acuerdo de 9 de setiembre de 1672.

CALLES.	Números.		Manzanas.	Números de marcos.	DOTACIONES Y CONCEPTOS.
	Nuevos.	Viejos.			
Calle del Arenal.	12	5	385	4	Medio cuartillo de gracia por acuerdo de 29 de enero de 1700.

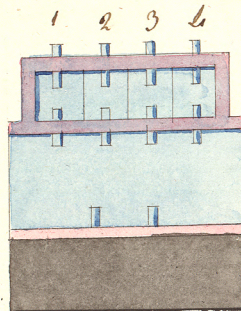

ARCA SUBTERRANEA EN LA CALLE ANGOSTA DE SAN BERNARDO.

Calle de Alcalá.	15	»	290	1	Un cuartillo, medio comprado y medio de gracia, según acuerdo de 6 de agosto de 1824.
Calle angosta de San Bernardo.	4	36	290	2	

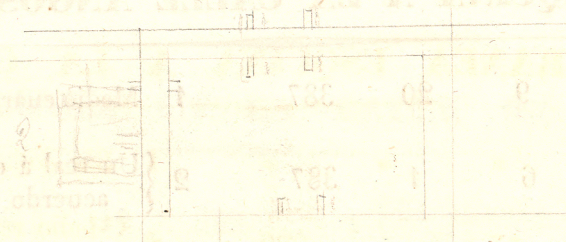

ARCA SUBTERRANEA DE LA CALLE DE ALCALA.

CALLES.	Números.		Manzanas.	Números de marcos.	DOTACIONES Y CONCEPTOS.
	Nuevos.	Viejos.			
Calle de Alcalá, Real Academia.	19	5 y 6	290	1	Un cuartillo comprado por acuerdo de 3 de agosto de 1761.

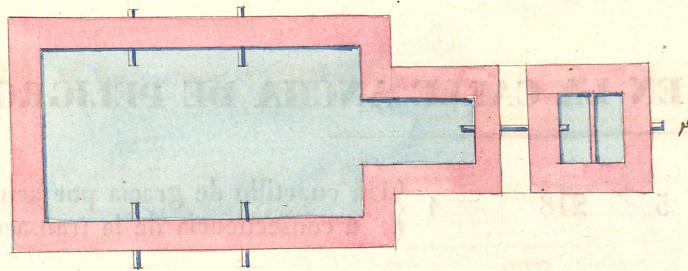

ARCA SUBTERRANEA ESQUINA A LA CALLE DE HITA.

Fuente de la Puerta del Sol.	»	»	»	1	Sin dotacion fija.
Calle de Alcalá, Real Aduana.	17	»	290	2	{ Medio real de gracia segun informe del archivo de Madrid de 16 de agosto de 1830.
Idem, Real Fábrica de Cristales.	54	5	272	3	Un cuartillo por ser establecimiento de S. M.