

donde continúa un ramal, que se halla en construcción, hasta Peñarrubia, de cuyo punto arranca una carretera que se dirige a Campillos y Sierra de Yeguas y, desde este último lugar, a Fuente de Piedra. Otro ramal arranca de Campillos y conduce a Antequera. Hay otras varias carreteras en construcción.

Los municipios que le componen son: Campillos, Almargen, Ardales, Cañete la Real, Carratraca, Cuevas del Becerro, Peñarrubia, Sierra de Yeguas y Teba.

*Campillos.*—Villa de 5,735 habitantes, a 84 kilómetros de Málaga, con estación de ferrocarril a un kilómetro. Carreteras a Sierra de Yeguas, Antequera y Ronda. Hállase situada en terreno llano y bien ventilado. Su iglesia parroquial de Nuestra Señora del Reposo es muy interesante y tiene una bellísima portada. Produce principalmente cereales, aceite y frutas. Explota minas de hierro; cría ganados, y celebra ferias del 8 al 10 de Agosto.

*Almargen.*—Villa de 2,235 habitantes, a 90 kilómetros de Málaga, con estación de ferrocarril a medio kilómetro. La baña el río de su nombre. Produce cereales, aceite y vino. Celebra ferias del 15 al 17 de Agosto.

*Ardales.*—Villa de 5,138 habitantes, a 53 kilómetros de Málaga, por carretera, y a 10 de la estación de El Chorro. Riega su término el Turón, y produce cereales, almendras, aceite y vino. Hállase a 4 kilómetros de los famosos baños de Carratraca. Celebra ferias del 4 al 6 de Septiembre.

*Cañete la Real.*—Villa de 4,778 habitantes, a 80 kilómetros de Málaga, con estación de ferrocarril a 7 kilómetros. Produce principalmente cereales y aceite. Tiene fábricas de harinas y una de géneros de punto. Cría ganados; celebra ferias del 13 al 15 de Agosto.

*Carratraca.*—Lugar de 1,266 habitantes, a 58 kilómetros de Málaga y a 21 de la estación de Álora, por carretera. Produce principalmente cereales y frutas. Posee un renombrado establecimiento de aguas sulfo-selenhídricas, arsenicales, bicarbonatado-cálcicas, que atraen gran concurrencia en la temporada veraniega. Celebra su fiesta por la Virgen de Agosto.

*Cuevas del Becerro.*—Lugar de 2,198 habitantes, a 87 kilómetros de Málaga y a 3 de la estación de Setenil, que es la más próxima. Hállase sobre la carretera de Ronda a Gobantes. Produce principalmente cereales. Celebra feria el 10 de Agosto.

*Peñarrubia.*—Lugar de 1,468 habitantes, a 64 kilómetros de Málaga y a 7 de la estación de Gobantes, aldea agregada a su ayuntamiento. Carreteras a Campillos, Gobantes y Ronda. Produce cereales y aceite. Celebra feria el 16 de Agosto.

*Sierra de Yeguas.*—Villa de 2,952 habitantes, a 93 kilómetros de Málaga y a 10 de la estación de Campillos, por carretera; tiene otro ramal que conduce a Fuente de Piedra. Produce aceite y cereales. Celebra ferias del 24 al 26 de Agosto.

*Teba.*—Villa de 5,891 habitantes, a 80 kilómetros de Málaga, con estación de ferrocarril. Baña su término el río Almargen. Produce cereales, vinos, aceite, frutas y hortalizas. Tiene muchas fábricas de calzado y de sogas de esparto, y algunas de aguardientes. Posee canteras de mármoles. Cría ganado, y celebra ferias del 10 al 12 de Agosto y primer domingo de Octubre. Hay agregados los caseríos La Cueva y Guadateba, y las casas de huerta de Torrox.

## PARTIDO JUDICIAL DE COÍN

Confina: al N., con los partidos de Ronda y Álora, al E., con el de Málaga; al S. y SO., con el de Marbella, y, al extremo O., con el de Ronda.

Desarrollanse en este territorio las sierras de Mijas y de Guaro y los montes de Pereila. Al extremo O. se levanta la sierra de Tolox, que, en la cumbre de Torrecilla, alcanza 1,920 metros de altitud. Le riegan los afluentes del Guadalhorce, llamados Fahala, Percitas y Grande.

De la cabeza del partido arranca la línea férrea del suburbano que se dirige a Málaga, por Alhaurín el Grande. Dos carreteras, procedentes ambas de Málaga y Cártama, se introducen en esta jurisdicción, conduciendo la una a Coín y Monda y la otra a Alhaurín el Grande.

Consta de los siguientes municipios: Coín, Alhaurín el Grande, Guaro, Monda y Tolox.

*Coín.*—Villa de 11,673 habitantes, a 35 kilómetros de Málaga, por carretera, con estación de ferrocarril. Hállase situada al extremo occidental de la riquísima Hoya de Málaga, entre exuberantes huertas de buen regadío. Hay mucha abundancia de aguas y se aprovechan varios saltos para la industria. Tiene fábricas de tejidos, de harinas, de almidón, de pastas para sopa, de aguardientes, de panes de higos, de serrín de corcho, y de jabón. Posee canteras de mármol blanco y azul. Cosecha aceite, cereales, naranjas, limones, higos y uvas de embarque. Celebra ferias del 10 al 15 de Agosto. Están agregados a su ayuntamiento los caseríos Benítez, Capellania, Carranque, Fuentes, Llanos, Llanos-Cadarid, Malara, Pereila Baja, Puerto Falso, San Román y Villalba, y las casas de labor Albuquerque y Pereila Baja.

*Alhaurín el Grande.*—Villa de 9,151 habitantes, a 29 kilómetros de Málaga, por carretera, con estación de ferrocarril en el suburbano. Hállase edificada en la falda septentrional de la sierra de Mijas. Produce aceite, cereales, vinos, frutas y uvas de embarque. Tiene fábricas de aguardientes, de almidón, de gaseosas y de serrín de corcho. Celebra ferias del 25 al 27 de Mayo. Tiene agregadas las casas de huerta o de labor: Agonías, Ardila, Arquilla, Ballesteros, Calahorro, La Campiñuela, Dehesa Baja, Dehesilla, Fahala, Fuente Lucena, Huertas Bajas, Las Lomas, Malara, Montánchez, Piegallina, Puerto de Gómez, Quilín, Quinto, Siete Casas, Los Tableros, Las Torres y Urique.

*Guaro.*—Villa de 2,696 habitantes, a 44 kilómetros de Málaga y a 9 de la estación de Coín. Hállase en el extremo oriental de la sierra de su nombre. Produce aceite, cereales y vino. Celebra ferias del 1 al 3 de Mayo.

*Monda.*—Villa de 3,319 habitantes, a 44 kilómetros de Málaga, por carretera, y a 9 de la estación de Coín. Produce principalmente aceite, vino, uvas de embarque, miel y cera. Tiene fábricas de aguardientes y de harinas. Celebra ferias del 16 al 18 de Agosto.

*Tolox.*—Villa de 3,288 habitantes, a 50 kilómetros de Málaga y a 15 de la estación de Coín. La baña el río Grande. Produce principalmente aceite y cereales. Posee un manantial de aguas azoadas, alcalinas y amoniacales, llamado Fuente Amarga. Celebra ferias del 16 al 18 de Julio.

## PARTIDO JUDICIAL DE COLMENAR

Está situado al E. de la provincia, y limita: por el N., con el partido de Archidona y la provincia de Granada;

por el E., con el partido de Vélez-Málaga; por el S., con el de Málaga, y, por el O., con los de Álora y Antequera.

Los montes que se desarrollan en su territorio pertenecen a la sierra de Alhama y a las estribaciones del Torcal y del Santopitar. Le riegan los ríos Zabar, de Vélez y Guadalmedina, y algunas pequeñas corrientes, en el extremo O., que vierten al Campanillas.

No le atraviesa ninguna línea férrea, y la única carretera completamente construida es la que va de Málaga al puerto de los Alazores y Loja, por la villa de Colmenar.

Comprende los ayuntamientos de Colmenar, Alfarnate, Alfarnatejo, Almáchar, Borge, Casabermeja, Comares, Cútar, Periana y Riogordo.

*Colmenar.*—Villa de 3,934 habitantes, a 29 kilómetros de Málaga, cuya estación es la más próxima. Hállase situada sobre la carretera que va de la capital de la provincia a Loja. Cosecha vinos, aceite y cereales. Cría ganados, y celebra ferias del 13 al 15 de Agosto.

*Alfarnate.*—Lugar de 2,591 habitantes, a 49 kilómetros de Málaga y a 18 de la estación de Salinas. Carretera a Málaga y Loja. Produce aceite y frutas. Celebra ferias del 9 al 15 de Septiembre.

*Alfarnatejo.*—Lugar de 550 habitantes, a 45 kilómetros de Málaga y a 20 de la estación de Salinas. Produce cereales y aceite. Tiene agregado el cortijo Pulgarín.

*Almáchar.*—Villa de 2,244 habitantes, a 30 kilómetros de Málaga y a 10 de la estación de Vélez-Málaga. Produce aceite, vinos y principalmente pasas.

*Borge.*—Villa de 1,042 habitantes, a 28 kilómetros de Málaga y a 14 de la estación de Vélez-Málaga. Produce aceite, vinos, cereales y principalmente pasas.

*Casabermeja.*—Villa de 3,592 habitantes, a 30 kilómetros de Málaga, cuya estación de ferrocarril es la más cercana. Carretera en construcción a Málaga y Antequera. La baña el Guadalmedina. Produce aceite, almendras, cereales y vinos. Celebra ferias del 10 al 12 de Agosto.

*Comares.*—Villa de 2,635 habitantes, a 30 kilómetros de Málaga y a 20 de la estación de Vélez-Málaga. Produce principalmente almendra, aceite, pasas, higos y vinos.

*Cútar.*—Villa de 1,469 habitantes, a 30 kilómetros de Málaga y a 15 de la estación de Vélez-Málaga. Cosecha aceite, pasas, cereales, frutas y hortalizas.

*Periana.*—Lugar de 3,816 habitantes, a 49 kilómetros de Málaga y a 25 de la estación de Vélez-Málaga. Produce principalmente cereales, aceite y frutas. Tiene un manantial de aguas sulfurosas. Celebra ferias del 26 al 28 de Septiembre.

*Riogordo.*—Villa de 2,926 habitantes, a 35 kilómetros de Málaga, cuya estación es la más próxima. Carretera en construcción a Colmenar. Produce principalmente cereales y aceite. Tiene fábricas de aguardientes y de harinas. Celebra feria el 16 de Agosto.

#### PARTIDO JUDICIAL DE ESTEPONA

Hállase al extremo SO. de la provincia, y extiende su jurisdicción al término municipal de Pujerra, que se halla internado en el territorio del partido de Ronda, lindando por SE. con el de Marbella.

Sus límites son: por el N., los partidos de Gaucín y de Ronda; por el E., el de Marbella; por el SE. y S., el mar Mediterráneo; por SO., la provincia de Cádiz, y, por NO., el nombrado partido de Gaucín.

Sus principales montes son las sierras Crestellina y Bermeja, alcanzando la cumbre de los Reales una altitud, sobre el nivel del mar, de 1,452 metros. Le riegan principalmente el río Guadiaro y su afluente el Genal, que, en varios trechos, marcan los confines con la provincia de Cádiz y con el partido de Gaucín; bañanle, además, multitud de arroyuelos que vierten directamente al mar, entre los cuales nombraremos el Molinos, el Padrón y el Guadalmonda.

No pasa por este territorio ningún ferrocarril, y su única carretera es la que recorre todo el litoral malagueño y viene a morir en el término de Manilva, pasando por la villa de Estepona, de donde arranca un ramal que conduce a Casares.

Consta de los siguientes municipios: Estepona, Casares, Genalguacil, Jubrique, Manilva y Pujerra.

*Estepona.*—Villa de 9,478 habitantes, a 84 kilómetros de la capital de la provincia y a 25 de la estación de Jimena de la Frontera. Carreteras a Málaga, Casares y Manilva. Hállase situada en la costa, en un llano que se extiende hasta la sierra Bermeja. Tiene magnífica playa y puerto de mar desabrigado, por lo que solo se utiliza por las pequeñas embarcaciones de cabotaje. Produce cereales, naranjas, limones, batatas y principalmente vinos de excelente calidad. Hay fábricas de aguardientes y licores, de cuerdas de cáñamo, de salazón de pescado y de tapones de corcho. Tiene un manantial de aguas sulfuro-ferruginosas, llamado Fuente Hedionda. Celebra ferias del 24 al 29 de Junio. Hay agregados los caseríos Cancelada y Cortes.

*Casares.*—Villa de 5,500 habitantes, a 96 kilómetros de Málaga y a 13 de la estación de Jimena de la Frontera. Carretera a Estepona. Hállase situada entre las vertientes de la sierra Bermeja y las de la Crestellina. Baña su término el arroyo Molinos. Produce vino, cereales, frutas y esparto. Tiene fábricas de aguardiente, de aceite y de harinas, y tres establecimientos de aguas minero-medicinales llamados Fuente Santa, Hedionda y Molinillos. Cría ganados y celebra feria el 15 de Septiembre.

*Genalguacil.*—Villa de 1,236 habitantes, a 95 kilómetros de Málaga y a 25 de la estación de Cortes de la Frontera. Produce corcho, aceite, cereales, castañas, vinos y frutas. Tiene fábricas de aguardientes. Cría ganados.

*Jubrique.*—Villa de 1,700 habitantes, a 95 kilómetros de Málaga y a 22 de la estación de Cortes de la Frontera. Produce cereales, aceite y frutas. Fabrica aguardientes muy renombrados. Celebra feria el 4 de Octubre.

*Manilva.*—Villa de 3,355 habitantes, a 98 kilómetros de Málaga y a 18 de la estación de Castellar, que es la más cercana. Carretera a Estepona. Produce vinos, cereales, caña de azúcar y frutas. Tiene fábricas de harinas, alcoholes, aguardientes, salazón de pescado y azúcar. Hay agregados las barriadas Sabinilla y San Luis de Sabinilla y el caserío Fábrica de Azúcar.

*Pujerra.*—Villa de 404 habitantes, a 84 kilómetros de Málaga y a 25 de la estación de Cortes de la Frontera. Hállase enclavada en el partido de Ronda, confinando su término a SE. con el de Marbella. Produce bellotas y castañas.

#### PARTIDO JUDICIAL DE GAUCÍN

Hállase situado al extremo O. de la provincia, limitando: al N., con la de Cádiz y el partido de Ronda; al E., con el mismo y el de Estepona; al S., con el último citado



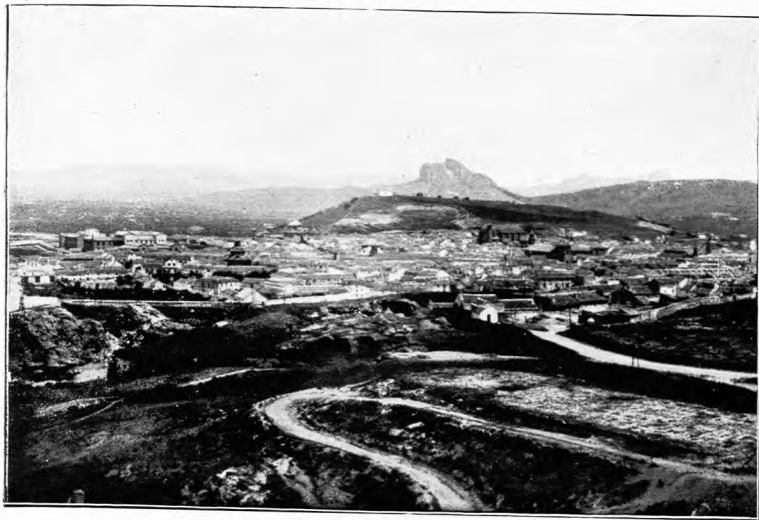

ANTEQUERA. — VISTA PARCIAL



ANTEQUERA. — EL PASEO (CASETA DEL GUARDA)

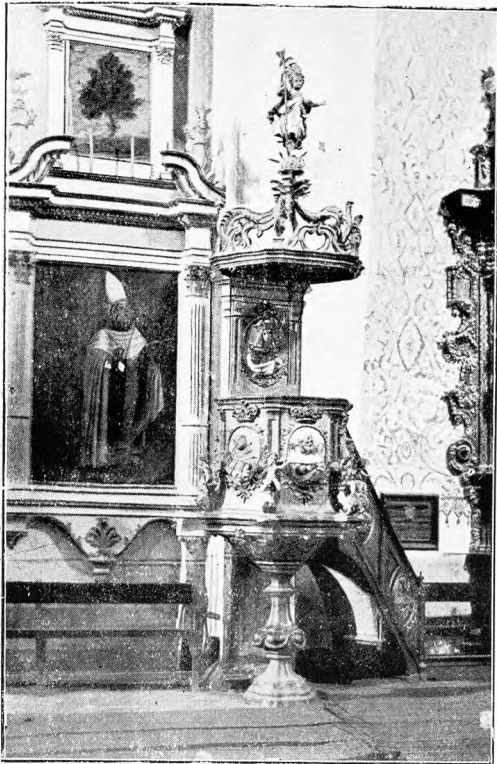

ANTEQUERA. — PÚLPITO DE SANTA MARÍA

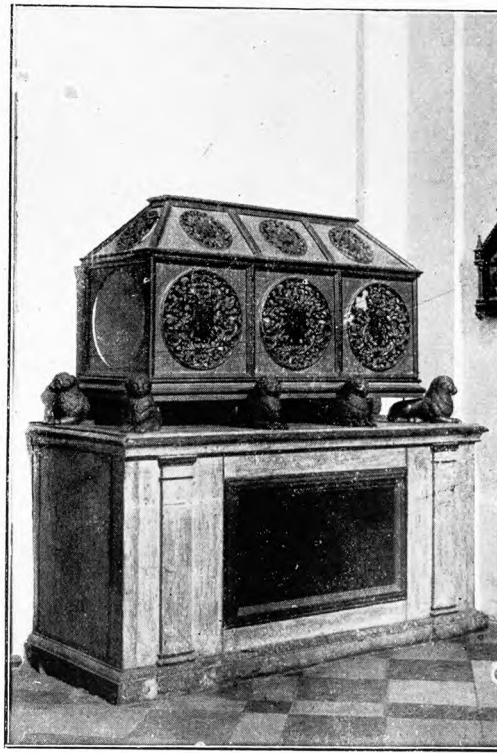

ANTEQUERA. — SEPULCRO DE RODRIGO DE NERVAEZ

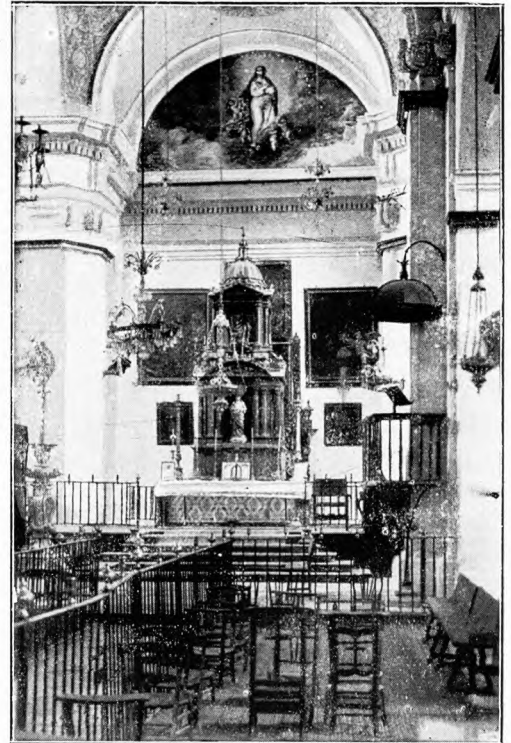

ANTEQUERA — PARROQUIA DE SAN SEBASTIÁN



VÉLEZ-MÁLAGA — PLAZA DE LA CONSTITUCIÓN



VÉLEZ-MÁLAGA. — PLAZA DEL MERCADO

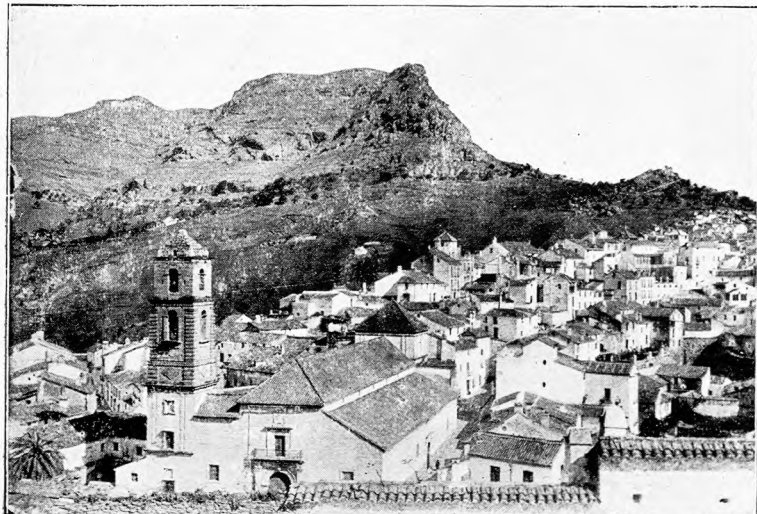

ÁLORA. — VISTA GENERAL



ÁLORA. — AVENIDA DE ROMERO ROBLED





NERJA. — VISTA PANORÁMICA



NERJA. — DETALLE DE LA PLAYA



CAZARES. — VISTA GENERAL



CAZARES. — PLAZA DE LA CONSTITUCIÓN



CARTAMA. — ERMITA DE LOS REMEDIOS



CORTES DE LA FRONTERA. — VISTA GENERAL



CAMPILLOS. — PLAZA DEL CARDENAL SPÍNOLA



TORROX. — EL PASEO

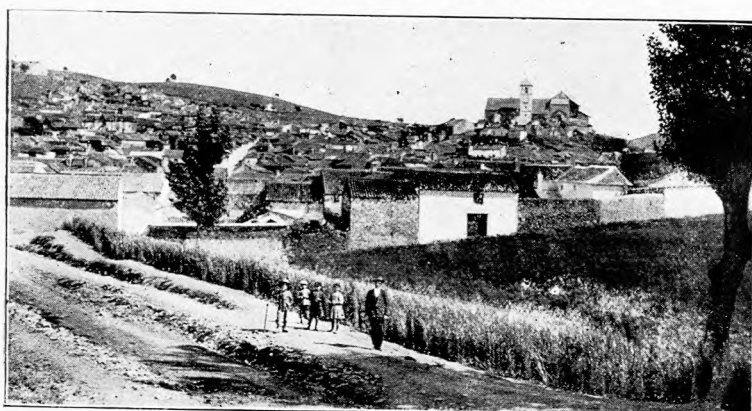

COLMENAR. — VISTA PARCIAL



RIOGORDO. — VISTA GENERAL



y la provincia de Cádiz, y, al O., con la misma, en la cual penetra una lengua del territorio que describimos.

La Serranía de Ronda se desarrolla en su mayor parte dentro de esta jurisdicción, y en ella se introducen también la sierra de Líbar por el NO. y las derivaciones de la Bermeja por el S. Báñanle los ríos Guadiaro y Genal, que en algunos trechos señalan los confines del partido.

Le atraviesa la línea férrea de Algeciras a Bobadilla y solo hay algunas carreteras en construcción.

Comprende los ayuntamientos de Gaucín, Algatocín, Atajate, Benadalid, Benalauria, Benarrabá, Cortes de la Frontera y Jimera de Líbar.

*Gaucín.* — Villa de 3,481 habitantes, a 106 kilómetros de Málaga, con estación de ferrocarril a 8 kilómetros. Hállase edificada en la falda de la sierra del Hacho, en la Serranía de Ronda. Goza de grandiosas vistas panorámicas. Produce aceite, cereales y muy renombrados aguardientes. Tiene una cantera de mármol azul. Celebra ferias del 5 al 7 de Agosto y del 28 al 30 de Septiembre.

*Algatocín.* — Lugar de 1,593 habitantes, a 103 kilómetros de Málaga y a 7 de la estación de Cortes de la Frontera. Produce cereales y aceite. Tiene fábricas de aguardientes y de cerería. Celebra feria el 4 de Octubre.

*Atajate.* — Villa de 345 habitantes, a 107 kilómetros de Málaga y a 6 de la estación de Jimera de Líbar. Produce cereales, vino, corcho y frutas.

*Benadalid.* — Villa de 800 habitantes, a 105 kilómetros de Málaga y a 6 de la estación de Cortes de la Frontera. Produce aceite, vinos, cereales, castañas, peras y manzanas. Celebra feria y fiesta el 28 de Agosto.

*Benalauria.* — Villa de 993 habitantes, a 103 kilómetros de Málaga y a 8 de la estación de Cortes de la Frontera. Produce aceite, cereales, manzanas, naranjas y castañas. Cría ganados.

*Benarrabá.* — Villa de 1,402 habitantes, a 102 kilómetros de Málaga y a 9 de la estación de Cortes de la Frontera. Produce aceite, cereales y corcho. Tiene minas de cobre.

*Cortes de la Frontera.* — Villa de 5,842 habitantes, a 111 kilómetros de Málaga, con estación de ferrocarril a 4 kilómetros. Baña su término el río Guadiaro y se halla situada en la falda de la sierra de Líbar. Produce principalmente aceite y cereales. Cría ganados; tiene fábricas de aguardientes, y celebra ferias del 20 al 22 de Agosto. Hay agregada la barriada El Colmenar.

*Jimera de Líbar.* — Villa de 1,369 habitantes, a 110 kilómetros de Málaga, con estación de ferrocarril a 3 kilómetros. Produce aceite, cereales, bellotas, vino y almendras.

#### PARTIDO JUDICIAL DE MARBELLA

Encuéntrese al S. de la provincia, ocupando extenso litoral. Confina: al N., con los partidos de Coín y Málaga; al E. y S., con el mar Mediterráneo; al SO., con el partido de Estepona, y, al O., con el de Ronda y el término municipal de Pujerra, que pertenece al mentado partido de Estepona.

Los montes que se desarrollan en este territorio son el llamado Mayor y los de Pereila, con las estribaciones de la sierra de Mijas a Levante y las de la sierra de Tolox a Occidente. Le riegan multitud de pequeñas corrientes que vierten directamente al mar. Entre ellas nombraremos el Fuengirola, el Real, el Verde, el Guadaiza, el Guadalmina y el Guadalmonda.

No circula por el partido ningún ferrocarril. La carretera de Estepona a Málaga bordea todo su litoral, pasando por la cabeza del partido, y de aquella arranca, en San Pedro de Alcántara, un ramal de nueve y medio kilómetros en la dirección de Ronda. Por el extremo NE. entra otro ramal, procedente de Churriana, que pasa cerca de Benalmádena y muere en Mijas.

Comprende los municipios siguientes: Marbella, Benahavis, Benalmádena, Fuengirola, Istán, Mijas y Ojén.

*Marbella.* — Ciudad de 10,286 habitantes, a 57 kilómetros de Málaga, por carretera, y a 27 de la estación de Coín. Está situada a orillas del mar, en el que tiene un muelle que se extiende 300 metros sobre las aguas, construido para el embarque de mineral de hierro y plomo, del que es muy rico su término. El puerto se utiliza solo por las embarcaciones costaneras de cabotaje. La población es muy limpia y bien urbanizada, y sus alrededores son hermosísimos. Prodúcese aceite, vino, gran variedad de fruta y principalmente caña de azúcar. Hay fábricas de harinas, de alcohol y aguardiente, y muchas de salazón de pescado. También tiene una importante fundición de hierro. La pesca proporciona buenos rendimientos, especialmente la de sardina. Celebra ferias del 10 al 13 de Junio. Tiene agregados las barriadas El Angel y San Pedro Alcántara, y el caserío La Concepción.

*Benahavis.* — Villa de 1,007 habitantes, a 76 kilómetros de Málaga y a 40, aproximadamente, de las estaciones de Ronda y de Coín. Tiene minas de plata, hierro y grafito. Produce cereales, madera y carbón. Hay agregados los caseríos Charcón e Hinaharros; las chozas de labor Cortes, y las casas de viña Naranjos.

*Benalmádena.* — Villa de 1,809 habitantes, a 20 kilómetros de Málaga, por carretera, y a 9, también por carretera, de la estación de Churriana, en el suburbano. Produce caña de azúcar, cereales y frutas. Celebra feria el 15 de Agosto. Tiene agregado el barrio Arroyo de la Miel.

*Fuengirola.* — Villa de 6,342 habitantes, a 32 kilómetros de Málaga y a 22 de la estación de Alhaurín el Grande, en el suburbano. Carretera de Marbella a Málaga. Hállase en la costa, a la margen izquierda del pequeño río de su nombre. Produce aceite, pasas, cereales y vino. Tiene fábricas de hilados de cáñamo, de jabón, de salazón de pescado, una de crin vegetal y otra de mosaicos. Explota minas de hierro y canteras de jaboncillo. Hay varios exportadores de pescado y numerosos armadores de barcas de pesca. Celebra ferias el primer domingo de Octubre y tres días siguientes. Hay agregado el barrio Santa Fé de los Boliches.

*Istán.* — Villa de 1,467 habitantes, a 57 kilómetros de Málaga y a 27 de la estación del suburbano, en Coín. Produce aceite, cereales, corcho, naranjas y algarrobas. Feria y mercado los días 29 y 30 de Septiembre.

*Mijas.* — Villa de 6,507 habitantes, a 28 kilómetros de Málaga, por carretera, y a 10 de la estación de Alhaurín el Grande, en el suburbano. Hállase situada en la falda de la sierra de su nombre. Produce cereales, aceite, batatas, higos, miel, legumbres y pasas, todo en poca cantidad. Cría ganados, y celebra feria el 8 de Septiembre. Explota minas de hierro. Tiene agregados los caseríos Alcarria, Alcaparra, Alcarihuella, Almachada, Arroyo de la Cala, Arroyo-Pilones, Arroyo Seco, Atalaya, La Cala, Calahonda, Cañadón, Carrera del Caballo, Corralejos, Chaparral, Entrerrios, Espartales, Fuente Algarrobo, Gamonal, Hor-



nillo, Las Lagunas, La Loma, Loma del Flamenco, La Macorra, Majadilla del Muerto, Menente, Las Osunillas, Pajares, Pedregales, Puerto de la Retana, La Ribera, Rincón del Hinojal, Río de las Pasadas, Río de Ojén y Valtocado.

*Ojén.* — Villa de 1,293 habitantes, a 45 kilómetros de Málaga y a 19 de la estación del suburbano, en Coin. Carretera en construcción de Marbella a Monda. Cosecha principalmente aceite, cereales y vinos. Explota minas de hierro. Es famosa por sus aguardientes. Celebra ferias de ganado del 9 al 11 de Octubre.

#### PARTIDO JUDICIAL DE RONDA

Se halla situado al O. de la provincia, y limita: al N., con la de Cádiz y el partido de Campillos; al E., con los de Álora y Coin; al SE., con el de Marbella; al S., con el de Estepona; al SO., con el de Gaucín, y, al O., con la provincia de Cádiz.

El territorio es muy montañoso, desarrollándose en él, además de la Serranía de Ronda, que es una de las últimas derivaciones de la cordillera Penibética, la sierra de Tolox, que alcanza 1,960 metros de altitud, y las estribaciones de la sierra de Líbar, con el peñón de Benaoján, que se eleva a 1,450 metros. Le riegan el río Guadiaro y su afluente el Goduares, y los altos arroyos que vierten al Guadalate, al Guadalporcún, al Guadalteba, al Turón, al Grande, al Guadalmonda y al Genal.

La línea férrea de Algeciras a Bobadilla le atraviesa, pasando por la ciudad de Ronda; y las carreteras, partiendo de la misma, van en las direcciones de Jerez, de Gobantes y de Marbella, interrumpida la construcción de esta última en el término de Igualeja.

Consta de los siguientes municipios: Ronda, Alpandeire, Arriate, Benaoján, Burgo, Cartajima, Faraján, Igualeja, Júzcar, Montejaque, Parauta y Yunquera.

*Ronda.* — Ciudad de 22,525 habitantes, a 90 kilómetros de Málaga, con estación de ferrocarril y carreteras hacia Jerez, Gobantes y término de Igualeja. Hállase en la Serranía de su nombre, cercada de profundos precipicios, formados, al parecer, por alguna conmoción sísmica en época remota. Al fondo de la inmensa cortadura, conocida por El Tajo, corren las aguas del Guadiaro, al que puede descenderse desde la población por una escalera de 400 peldaños tallados en la roca, cuya obra se atribuye a los moros.

Un puente atrevidísimo y de colosales proporciones, cuya vista causa admiración y espanto, une la ciudad con el barrio del Mercadillo. Data su fábrica del año 1784 y consta de dos arcos centrales superpuestos, que alcanzan una elevación de noventa metros, y de dos arquillos laterales.

Conserva vestigios de las dominaciones romana y agarena. Entre sus edificios notables descuella la iglesia de Santa María la Mayor, consagrada en 1485 y ampliada en el siglo XVI. Tiene una torre muy interesante y una espléndida sillería de coro.

También es digna de ser mencionada la iglesia de Santa Cecilia, cuya construcción data del siglo XVII.

El mejor edificio civil es la Casa Consistorial, situada en la plaza de la Constitución, donde se levanta el monumento a Ríos Rosas.

A 19 kilómetros de la población que describimos hay las ruinas de una ciudad romana, conocida vulgarmente con el nombre de Ronda la Vieja, en cuyo recinto pueden admirarse los importantes restos de un anfiteatro en forma de herradura, con una portada de orden dórico.

Sus principales productos agrícolas son: aceite, vino, cereales, frutas y hortalizas. Tiene fábricas de hilados de lana, de harinas, de salazones, de tejas y ladrillos, de sillas, de jabón, de curtidos, de piel y suela, de aceite, de calzado y de aguardientes, y fundiciones de hierro. Hay los manantiales de aguas termales, conocidos por La



Ronda. — Barrio de las Peñas, Ollerías y Tenerías

Fresneda, La Hedionda y la del Real Cuerpo de Maestranza. Celebra ferias del 20 al 22 de Mayo, del 8 al 10 de Septiembre y del 2 al 4 de Octubre.

Están agregados a su ayuntamiento el importante lugar llamado El Serrato; la aldea Monte Corto, y las casas de huerta Cañamero.

Aunque no se mencione esta ciudad en el periodo anterior a la dominación agarena, su mucha antigüedad es indudable. Las luchas intestinas a que se entregaron aménudo los moros de España, hicieron a Ronda teatro de sangrientas escenas. En 1431, el adelantado y el maestre de Calatrava la tomaron a los moros, pero pronto volvió a manos de éstos, no siendo definitiva su reconquista hasta el año 1485. Distinguióse esta ciudad en la encarnizada resistencia que opusieron los serranos de Ronda a la dominación napoleónica.

*Alpandeire.* — Villa de 1,104 habitantes, a 102 kilómetros de Málaga y a 10 de la estación de Jimera de Líbar. Produce cereales, aceite, vino, frutas y carbón vegetal. Celebra feria el 16 de Agosto.

*Arriate.* — Villa de 3,275 habitantes, a 95 kilómetros





ESTEPONA. — CALLE DE LA CARIDAD



ESTEPONA. — EL PASEO



MARBELLA. — NAVE DE LA IGLESIA



ARCHIDONA. — FUENTE DE LA PESCADERÍA



ALHAURÍN EL GRANDE. — LA IGLESIA

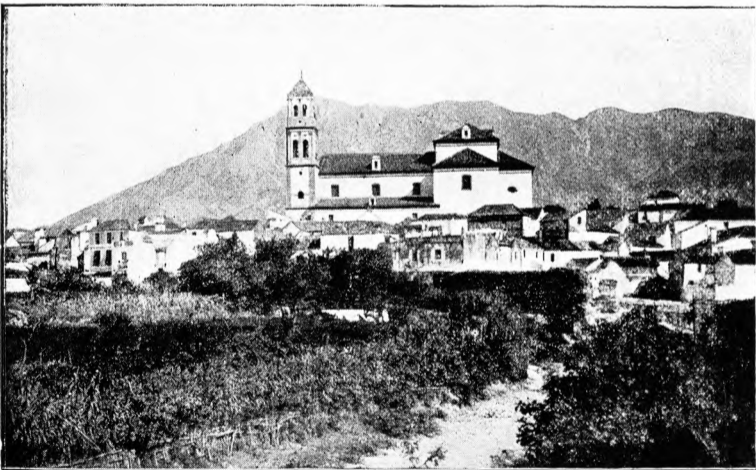

MARBELLA. — VISTA PARCIAL



VILLANUEVA DE TAPIA. — CALLE DE ANTEQUERA



CASABERMEJA. — PLAZA DE LA VERDURA



PIZARRA. — VISTA PARCIAL



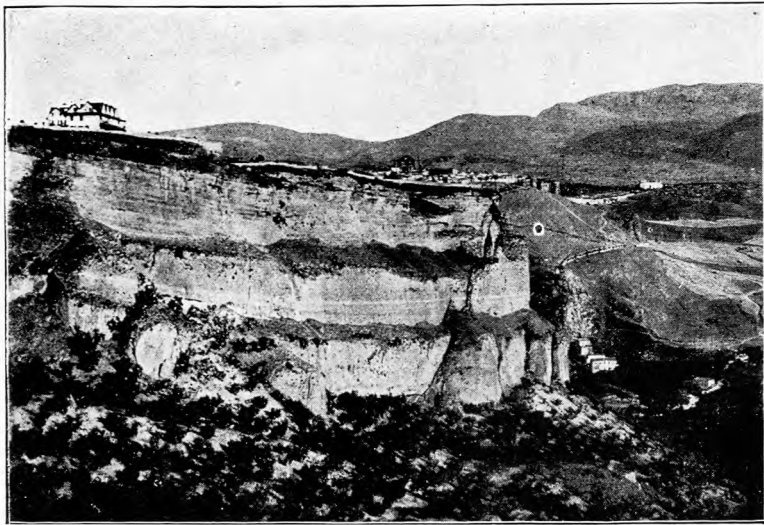

RONDA. — VISTA GENERAL DEL TAJO



CAÑETE LA REAL. — VISTA GENERAL

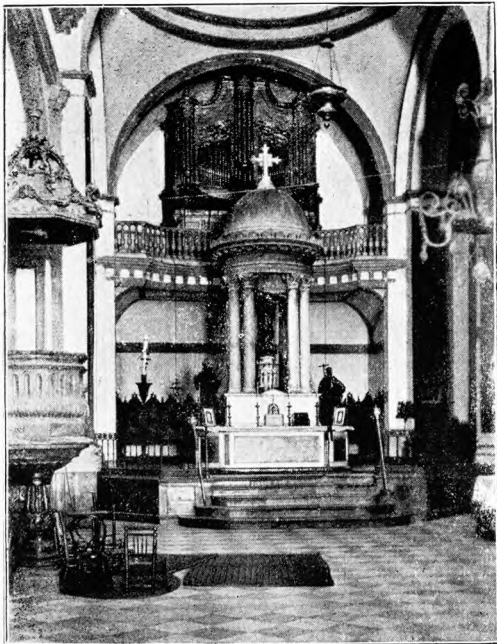

VÉLEZ-MÁLAGA. — PARROQUIA DE SAN JUAN



RONDA. — FONDO DEL TAJO

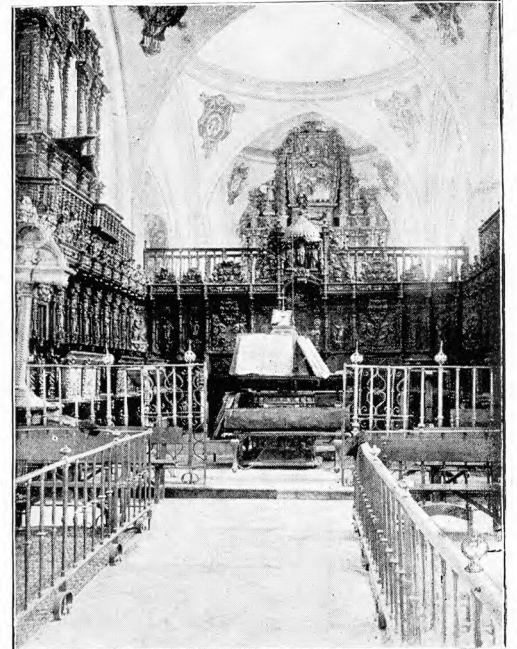

RONDA. — CORO DE SANTA MARÍA LA MAYOR

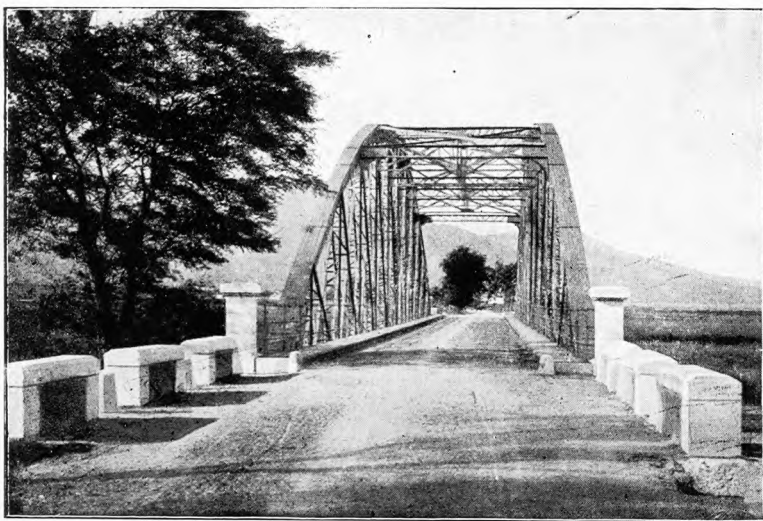

FUENJIROLA. — PUENTE DE LA CARRETERA DE ESTEPONA



ALHAURÍN EL GRANDE. — PUENTE DEL FERROCARRIL

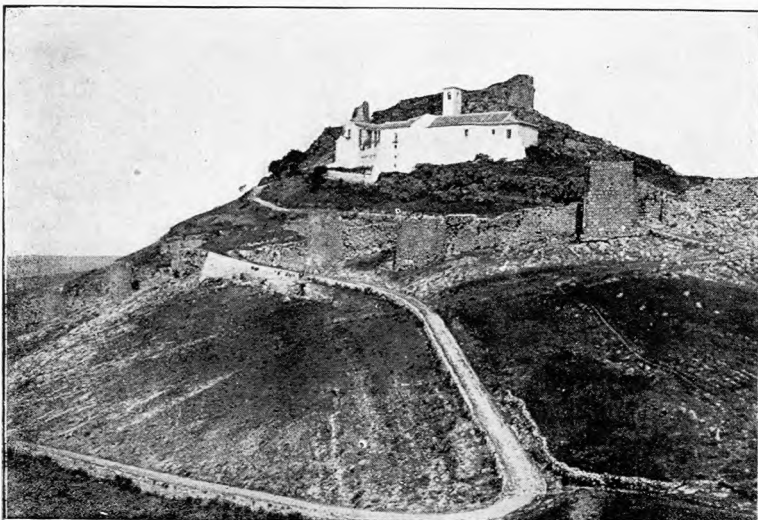

ARCHIDONA. — ERMITA DE NUESTRA SEÑORA DE GRACIA



COÍN. — FUENTE DE LA ALAMEDA