

ARACENA. — VISTA GENERAL

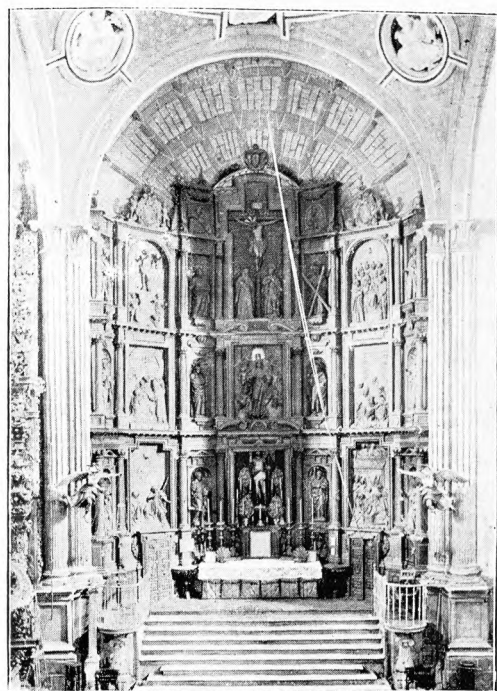

GIBRALEÓN — VISTA GENERAL



ARACENA. — RETABLO DE LA ASUNCIÓN

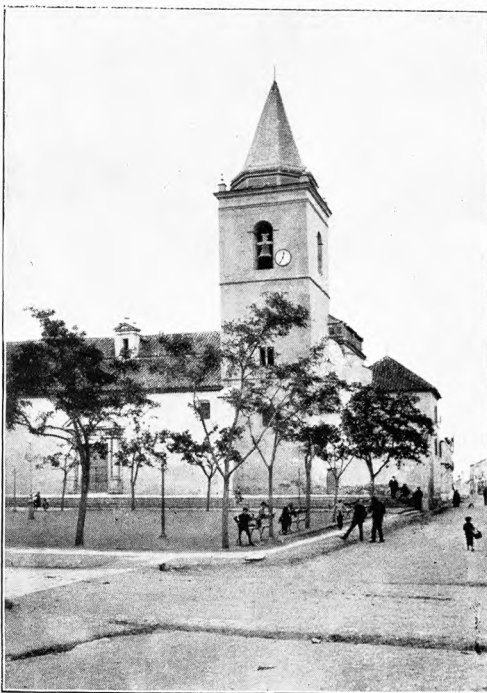

SAN JUAN DEL PUERTO. — IGLESIA PARROQUIAL

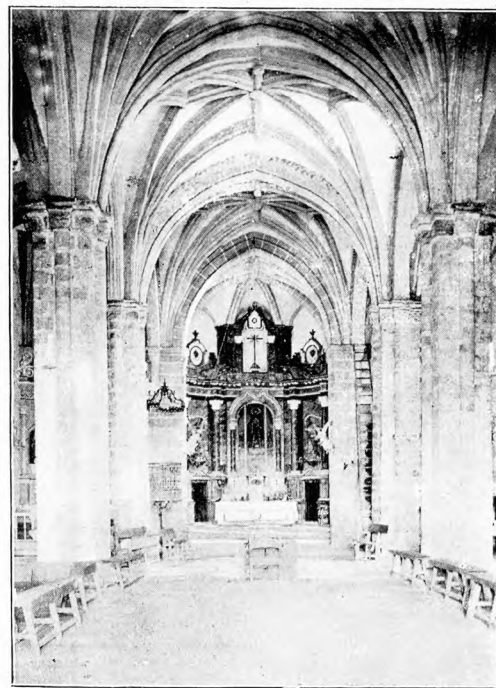

ARACENA. — NUESTRA SEÑORA DEL MAYOR DOLOR

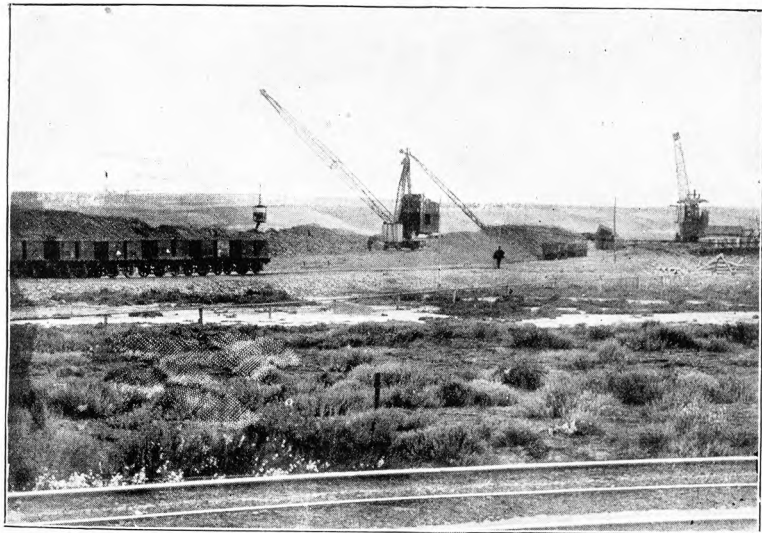

SAN JUAN DEL PUERTO. — CARGA DEL MINERAL EN EL RÍO TINTO

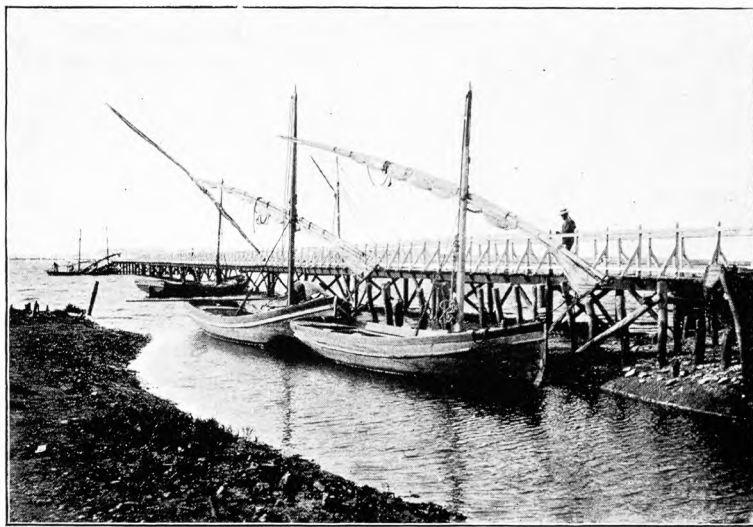

PALOS DE MOGUER. — ANTIGUO PUERTO, DONDE EMBARCÓ COLÓN



NERVA. — PARROQUIA DE SAN BARTOLOMÉ



PALOS DE MOGUER. — LA IGLESIA HISTÓRICA

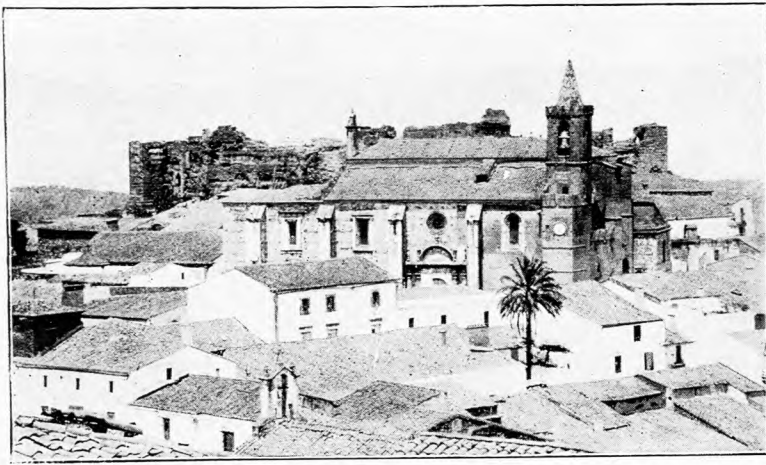

AROCHÉ. — LA IGLESIA Y EL CASTILLO

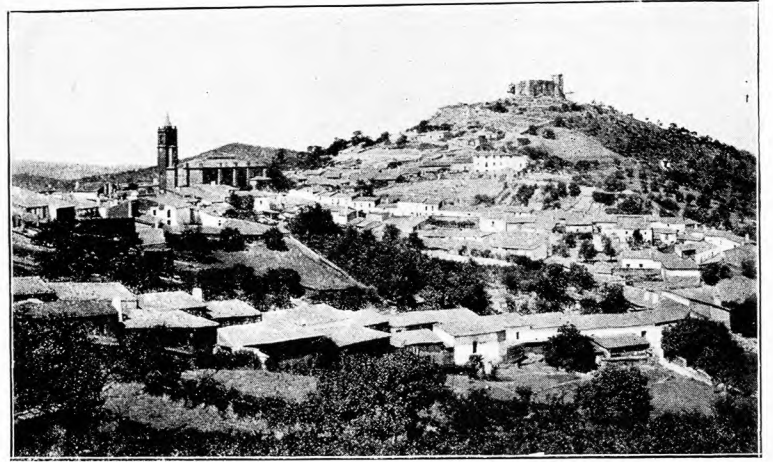

CORTEGANA. — VISTA GENERAL



AYAMONTE. — PINTURA ATRIBUÍDA A MURILLO



AROCHÉ. — CRUZ PARROQUIAL

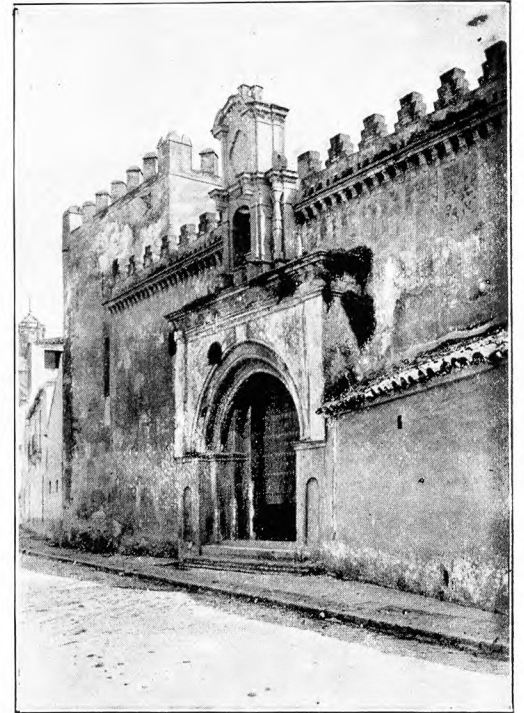

LA PALMA DEL CONDADO. — PUERTA DEL SANTUARIO



LA PALMA DEL CONDADO. — VISTA PARCIAL



GALAROZA. — VISTA PARCIAL



NERVA. — PUENTE DEL MERCADO



NIEBLA. — SANTA MARÍA DE LA GRANADA

PARTIDO JUDICIAL DE AYAMONTE

Situado al SO. de la provincia, limita: al N., con el partido de Valverde del Camino; al E., con el de Huelva; al S., con el Océano Atlántico, y, al O., con Portugal.

Las ondulaciones orográficas de este territorio son poco pronunciadas, y sus mayores cumbres son: la de la sierra del Granado, que alcanza 352 metros, y el monte Gordo, que no excede de 160 metros sobre el nivel del mar.

Los ríos Piedras y Guadiana señalan sus límites, por Oriente el primero y por Occidente el segundo, y las desembocaduras de los mismos marcan los términos del litoral de su jurisdicción. Además de dichos ríos, riegan el territorio multitud de pequeñas corrientes tributarias de aquéllos.

No pasa por este partido ninguna línea férrea, y sus carreteras, partiendo de la ciudad de Ayamonte, van en las direcciones de Villanueva de los Castillejos y de Gibrleón, con un ramal que se desprende de esta última y conduce a Isla Cristina.

Le componen los ayuntamientos de: Ayamonte, El Almendro, El Granado, Isla Cristina, Lepe, Sanlúcar de Guadiana, San Silvestre de Guzmán, Villablanca y Villanueva de los Castillejos.

Ayamonte.
Ciudad de 9,471 habitantes, a 60 kilómetros de Huelva y a 45 de la estación de Gibrleón, por carretera. Hállase situada en el límite de la provincia con la frontera portuguesa, a la margen izquierda del Guadiana, cerca de su desembocadura, donde tiene su puerto de interés local. Distruta de un clima saludable y dulce. Cosecha cereales. Tiene fábricas de aguardiente, de conservas alimenticias, de guanos, de harinas y de salazón de pescado. También se dedica en gran escala a la exportación de pescado fresco y explota salinas. Hay agregados el barrio Puente Carrera, la aldea Pozo del Camino y los caseríos Isla de Canela, Isla del Moral, La Parra y Santa Clara.

Almendro (El).—Villa de 1,020 habitantes, a 42 kilómetros de Huelva y a 16 de la estación de San Bartolomé de la Torre. Tiene minas de plomo; cosecha cereales y aceite, y cría ganados. Hay agregados los caseríos Cantinas del Zaorsal y La Isabel.

Granado (El).—Villa de 823 habitantes, a 57 kilómetros de Huelva y a 31 de la estación de San Bartolomé de la Torre. Produce cereales y ganado y tiene minas de manganeso. Posee un embarcadero en el Guadiana llamado Puerto de la Laja.

Isla Cristina.—Villa de 8,312 habitantes, situada en

una marisma rodeada, en la pleamar, por las aguas saladas de una ría, y formando península, en la bajamar. Dista 58 kilómetros de Huelva y 42 de la estación de Gibrleón, que es la más próxima. Su puerto natural es muy resguardado. Cosecha vinos y tiene tres almadrabas de atún. Fabrica conservas alimenticias, gaseosas, guano de pescado y salazones. Hay agregados a su ayuntamiento la villa La Redondela; la barriada Pozo del Camino, y los caseríos La Mata, Playa del Hoyo y Punta del Caimán.

Lepe.—Villa de 6,525 habitantes, a 40 kilómetros de Huelva y a 27 de la estación de Gibrleón. Carretera de Ayamonte a Huelva. Cosecha cereales, almendras, higos, aceite y vinos. Tiene dos almadrabas de atún y varias fábricas de aserrar maderas. Hay agregados los caseríos Las Antillas y El Puente.

Sanlúcar de Guadiana.—Villa de 747 habitantes, a 56 kilómetros de Huelva y a 35 de la estación de San Bartolomé de la Torre. La baña el Guadiana. Produce vinos y ganados.

San Silvestre de Guzmán.

—Villa de 880 habitantes, a 40 kilómetros de Huelva y a 20 de la estación de San Bartolomé de la Torre. Hállase sobre la carretera de Ayamonte a Villanueva de los Castillejos. Produce cereales, bellotas, miel, quesos y mantecas. Celebra ferias del 25 al 27 de Julio.

Villablanca.

—Villa de 1,900 habitantes, a 50 kilómetros de Huelva y a 40 de la estación de Gibrleón. Hállase situada sobre la carretera de Ayamonte a Villanueva de los Castillejos. Produce naranjas y aceite. Celebra feria el último domingo de Septiembre.

Villanueva de los Castillejos.—Villa de 2,536 habitantes, a 42 kilómetros de Huelva y a 16 de la estación de San Bartolomé de la Torre. Carretera a Ayamonte. Tiene fábricas de botones de metal, sombreros de fieltro y bujías. Produce cera y miel; cría ganados y celebra ferias del 21 al 23 de Septiembre. Hay agregados los caseríos Las Bodegas y Los Huertos del Batán.



Ayamonte.—Vista parcial

PARTIDO JUDICIAL DE MOGUER

Situado al SE. de la provincia, confina: al N., con los partidos de Huelva, Valverde del Camino y La Palma; al E., con el último citado y la provincia de Sevilla; al SE., con la provincia de Cádiz; al S. y al O., con el Océano Atlántico, y, al NO., con el partido de Huelva.

El territorio, casi llano en su totalidad, presenta muy suaves accidentes orográficos, siendo su mayor altitud la del monte Asperillo, en las Arenas Gordas, que solo alcanza 113 metros. Le riega el río llamado La Madre del

Rocío, afluente del Guadalquivir, y, por el N., le atraviesa, señalando en gran parte su límite con el partido de Huelva, el río Tinto. Grandes lagunas y encharcamientos de aguas pluviales están diseminados por el partido ocupado en su mayor parte por las marismas.

Por el extremo N. le cruzan las líneas férreas que van de Huelva a Sevilla y de Huelva a las minas de Río Tinto. Cercana a dichas líneas férreas pasa la carretera de Huelva a La Palma, con un ramal que se desprende en Niebla y conduce a Rociana. Pasa también por el NO. la que va de San Juan del Puerto al Convento de la Rábida, por Moguer y Palos de la Frontera.

Comprende los municipios de: Moguer, Bonares, Lucena del Puerto, Niebla y Palos de la Frontera.

Moguer.—Ciudad de 7,546 habitantes, situada a la margen izquierda del río Tinto. Dista 19 kilómetros de Huelva y 6 de la estación de San Juan del Puerto, por carretera. Tiene una importante iglesia dedicada a Nuestra Señora de la Granada, con una hermosa torre que guarda alguna semejanza con la Giralda de Sevilla. También es muy interesante la iglesia del convento de Santa Clara, en la que hay las tumbas, con estatuas yacentes, de cinco individuos de la familia Portocarrero, fundadora del convento. A los lados del Evangelio y de la Epístola hay otros dos notables monumentos funerarios, gótico el primero y plateresco el segundo; el retablo mayor es obra muy estimable del estilo neoclásico. La Casa Consistorial es digna de mérito por su buen gusto arquitectónico. Produce principalmente vinos y maderas de construcción. Tiene fabricas de alcoholes y de ladrillos. Celebra fiestas y ferias del 7 al 10 de Septiembre. Era esta población una simple aldea cuando fué reconquistada por Alfonso el Sabio. Felipe IV la concedió el título de Ciudad, y Carlos III la otorgó los de *Muy Noble y Muy Leal*.

Bonares.—Villa de 4,677 habitantes, a 29 kilómetros de Huelva y a 6 de la estación de Niebla, que es la más cercana. Hállase construida en una profunda cañada rodeada de montes. Su clima es húmedo. Produce vinos, aceite y cereales; tiene fábricas de aguardientes y de tejas y ladrillos; cría ganados, y celebra ferias del 22 al 24 de Octubre.

Lucena del Puerto.—Villa de 1,469 habitantes, a 25 kilómetros de Huelva y a 8 del apeadero de La Gravera. Produce vinos, aceite y cereales.

Niebla.—Villa de 2,087 habitantes, a 26 kilómetros de la capital de la provincia, con estación de ferrocarril y empalme de las líneas Huelva-Sevilla y Huelva-Río Tinto. Se halla sobre la carretera que va de Huelva a La Palma, y tiene un ramal que conduce a Rociana. Conserva algo de sus antiguas murallas y las puertas del Socorro y del Agua. Produce vinos, cereales y quesos. Celebra mercados del día 1.º al 3 de Noviembre. Tiene agregados los caseríos Atalaya del Posteruelo, Caballón, Los Morcillos, El Corchito, La Cumbre, El Encinar, El Guijillo, El Guijo, Lavapiés, La Peñuela, La Pulida, Rabo-Conejo, La Soriana, El Tumbalejo y El Zapillo.

Palos de la Frontera.—Villa de 1,902 habitantes, a 24 kilómetros de Huelva, por carretera, y a 13 de la estación de San Juan del Puerto. Produce vinos y frutas. Tiene fábricas de ladrillos. El famoso puerto de Palos, del que partió Colón para la descubierta del Nuevo Mundo, hállase actualmente cegado, verificándose el tráfico marítimo de esta villa por el puerto de la Rábida, cerca del cual se halla

el célebre convento, donde Cristóbal Colón fué recibido en hospitalidad por el prior Juan Pérez de Marchena. Este monumento de tan elevado valor histórico sufrió extraordinariamente después de la exclaustación, siendo luego reparado, en parte, para evitar su completa ruína. En 1892 se efectuaron en el monasterio obras importantes de restauración, con motivo del centenario del descubrimiento de América, construyéndose al mismo tiempo el sencillo monumento dedicado a Colón, cuya vista publicamos en nuestra lámina correspondiente. El convento de la Rábida ha sido recientemente confiado a una de las órdenes franciscanas.

PARTIDO JUDICIAL DE LA PALMA DEL CONDADO

Hállase a Oriente de la provincia, y sus límites son: al N., el partido de Valverde y la provincia de Sevilla; al E., la última nombrada; al S., el partido de Moguer, y, al O., el mismo y el de Valverde del Camino.

La zona alta de este territorio es montuosa y la baja llana. Su mayor altitud es Cabeza de Cejo, en el extremo Norte.

El río Tinto la recorre por el O., y su afluente el Carumbal, por el O. Por el centro y S., le riegan pequeñas corrientes tributarias del Guadalquivir, entre las cuales descuellan los arroyos de Gatos, Cañada Mayor y Santa María.

Por el O. circula la línea férrea de las Minas de Río Tinto y, en dirección de O. a E., le atraviesa la línea de Huelva a Sevilla. La carretera que enlaza los mismos puntos últimamente expresados, le cruza también en igual sentido, y de ella se desprenden los ramales de Niebla hacia Rociana, y de La Palma hacia Almonte. Hay además las carreteras de Hinojos a Pilas y de Bollullos a Rociana.

Comprende los municipios de: La Palma del Condado, Almonte, Bollullos par del Condado, Chucena, Escacena del Campo, Hinojos, Manzanilla, Paterna del Campo, Rociana, Villalba del Alcor y Villarrasa.

Palma del Condado (La).—Villa de 7,027 habitantes, situada en un llano rodeado de montecillos, con estación de ferrocarril en la línea de Huelva a Sevilla. Dista 38 kilómetros de la capital de la provincia. Carreteras hacia Sevilla, Huelva y Almonte. La iglesia parroquial, dedicada a San Juan Bautista, tiene una bellísima torre. Hay un santuario muy interesante dedicado a la Virgen del Valle. El territorio es muy fértil y cosecha vinos y aceite. Posee fábricas de aguardientes y alcoholes. Celebra ferias del 8 al 10 de Septiembre. Tiene un barrio agregado, llamado Arrabal del Pelón.

Almonte.—Villa de 7,565 habitantes, a 53 kilómetros de Huelva y a 15, por carretera, de la estación de Palma del Condado, que es la más cercana. Está edificada sobre una pendiente suave, rodeada de pinos y olivares. Produce principalmente vinos, cereales y aceite. Celebra feria el 29 de Junio. Tiene agregada la aldea El Rocío.

Bollulos par del Condado.—Villa de 8,457 habitantes, a 45 kilómetros de Huelva y a 7 de la estación de La Palma del Condado, que es la más próxima. Hállase sobre una colina con excelente ventilación y clima saludable. Carreteras a La Palma del Condado, Almonte y Rociana. En su iglesia parroquial de Santiago hay algunas pin-

turas de mérito. Cosecha vinos en abundancia. Celebra ferias del 13 al 15 de Septiembre.

Chucena.—Villa de 1,853 habitantes, a 50 kilómetros de Huelva y a 4 de la estación de Escacena del Campo, por carretera. Produce vinos en abundancia.

Escacena del Campo.—Villa de 2,266 habitantes, a 52 kilómetros de Huelva, por carretera, con estación de ferrocarril. Cosecha vinos y aceite.

Hinojos.—Villa de 2,185 habitantes, a 56 kilómetros de Huelva y a 8 de la estación de Escacena del Campo. Produce aceite, vinos y miel. Tiene agregado el cortijo Coto Lomo del Grullo.

Manzanilla.—Villa de 3,143 habitantes, a 52 kilómetros de Huelva y a 4 de la estación de Escacena del Campo. Cosecha vinos y aceite. Celebra feria el primer domingo de Julio.

Paterna del Campo.—Villa de 3,273 habitantes, a 53 kilómetros de Huelva y a 3 de la estación de Escacena. Cosecha vinos y aceite. Hállanse en su término las Minas del Amparo y tiene agregado el caserío Tujena.



La Palma del Condado.—Iglesia parroquial

Rociana.—Villa de 4,914 habitantes, a 35 kilómetros de Huelva y a 8 de la estación de Niebla, por carretera. Tiene fábricas de aguardientes y de electricidad. Cosecha

principalmente vinos y produce corcho. Celebra ferias del 23 al 25 de Agosto.

Villalba del Alcor.—Villa de 4,095 habitantes, a 45 ki-



La Palma del Condado.—Vista parcial

lómetros de Huelva, con estación de ferrocarril. Carretera de Huelva a Sevilla. Tiene minas de antimonio. Cosecha aceite y principalmente vinos. Celebra fiestas el 15 y 30 de Agosto.

Villarrasa.—Villa de 2,752 habitantes, a 32 kilómetros de Huelva, con estación de ferrocarril. Carretera de Huelva a Sevilla. Produce vinos, aceite y cereales. Celebra ferias del 15 al 17 de Agosto.

PARTIDO JUDICIAL DE VALVERDE DEL CAMINO

Hállase al centro de la provincia, cogiendo toda su anchura de E. a O. Limita: al N., con el partido de Aracena; al E., con la provincia de Sevilla; al SE., con el partido de La Palma; al S., con los de Moguer, Huelva y Ayamonte, y, al O. y NO., con Portugal.

Su territorio es muy montañoso y riquísimo en minas. La Sierra Morena le atraviesa por el N., formando parte de ella las de la Mesa, de Santa Bárbara, Pelada y de Santo Domingo.

Riéganle profusamente las corrientes de los ríos Tinto, Odiel y Chanza. Entre los afluentes del primero se distinguen el Valverde y el Helechoso; entre los del segundo, la ribera de Olivargas y el Oraque, y, entre los del tercero, el Alcaraboza y el Arbacal con el Malagón.

Cruzan el partido, en distintas direcciones, la línea férrea de Huelva-Zafra y los ferrocarriles mineros de La Punta a Tharsis, de Huelva a Riotinto, de San Juan del Puerto a Zalamea y de Riotinto a Nerva.

En sentido de S. a N. le cruza la carretera que va de San Juan del Puerto a Zafra, pasando por la cabeza del partido, y, por el NO., la que arranca de Rosal de la Frontera hacia Aracena y Sevilla.

Los municipios que le componen son: Valverde del Camino, Alosno, Berrocal, Cabezas Rubias, Calañas, El Cerro de Andévalo, Minas de Riotinto, Nerva, Paymogo, Puebla de Guzmán, Rosal de la Frontera, Santa Bárbara de Casa, Villanueva de las Cruces y Zalamea la Real.

Valverde del Camino.—Villa de 7,675 habitantes, a 46 kilómetros de Huelva, por carretera, con estación de ferrocarril en la línea de San Juan del Puerto a Zalamea. Hállase situada en un valle entre montes. Su clima es frío. La iglesia parroquial tiene una hermosa torre, pero el interior del templo ofrece poco que admirar bajo el punto de vista artístico. Produce vinos y cereales; tiene fábricas de tapones de corcho y de aguardientes, y celebra ferias del 15 al 17 de Agosto. En su término hay algunas minas de piritas ferrosas. Varios caseríos mineros están agregados a su ayuntamiento.

Alosno.—Villa de 5,843 habitantes, a 40 kilómetros de Huelva, con estación de ferrocarril a 4 kilómetros, en la línea de La Punta a Tharsis, cuyas minas se hallan en este término, formando una importante población. Produce algo de aceite. Cría ganados y celebra ferias del 1.º al 3 de Agosto. Tiene también agregados las Minas de Lagunazo y los caseríos Las Culebras, Huerto Monjito, La Lapilla y Prado Vicioso.

Berrocal.—Villa de 842 habitantes, a 60 kilómetros de Huelva, con estación de ferrocarril. Produce corcho.

Cabezas Rubias.—Villa de 944 habitantes, a 60 kilómetros de Huelva, a 13 de la estación de Tharsis y a 20 de la de El Cerro. Produce cereales, bellotas y aceite.

Calañas.—Villa de 12,707 habitantes, distante 55 kilómetros de Huelva, con estación de ferrocarril en la línea de Zafra. Hállase situada en la cumbre de un escabroso cerro dominado por elevadas sierras. El terreno es pedregoso y en su mayor parte seco y poblado de pinos, alcornoques, olivos y frutales. Tiene fábricas de gaseosas y aguardientes. Las minas de hierro y manganeso constituyen su principal riqueza y han dado lugar al gran desarrollo de esta población. Celebra ferias del 22 al 24 de Agosto. Hay agregados los importantes barrios mineros El Perrunal, Los Silos y Sotiel Coronada.

Cerro de Andévalo (El).—Villa de 5,351 habitantes, a 63 kilómetros de Huelva, con estación de ferrocarril en la línea de Zafra. Cosecha cereales. Tiene minas de cobre, manganeso y antimonio. Hay fábricas de harinas y aguardientes. Están agregados a su ayuntamiento la aldea Montes de San Benito y el barrio La Joya.

Minas de Riotinto.—Villa de 12,626 habitantes, a 75 kilómetros de Huelva, con estación en el ferrocarril minero. Es famosa por la abundancia de sus minas de piritas de cobre. Tiene una importante fundición y una fábrica de ácido sulfúrico, pertenecientes a la compañía explotadora

de las minas. Celebra mercados del 12 al 14 de cada mes. Hay agregados a su ayuntamiento los barrios Alto de la Mesa, La Atalaya, Bellavista, La Dehesa y El Valle, y los caseríos La Estación, Filón Norte, Huerta Romana, San Dionisio y Vista Alegre.

Nerva.—Villa de 16,087 habitantes, a 76 kilómetros de Huelva, con estación de ferrocarril minero. Dedicase casi exclusivamente a la explotación de sus ricas minas Peña del Hierro, San Bartolomé y Chaparrita. Tiene fábricas de gaseosas. En sus montes abunda la caza mayor y menor.

Paymogo.—Villa de 1,515 habitantes, a 75 kilómetros de Huelva y a 30 de la estación de Tharsis. Produce cereales y miel; cría ganados, y celebra ferias del 12 al 14 de Septiembre. Hay agregados los caseríos de minas Fronteriza y San Vicente.

Puebla de Guzmán.—Villa de 3,496 habitantes, a 60

kilómetros de Huelva y a 15 de la estación de Tharsis, que es la más cercana. Tiene minas de cobre y de manganeso. Hay fábricas de salazones y de calzado. Celebra ferias del 1 al 3 de Septiembre y mercado el 31 de Agosto. Hay agregados los barrios Los Amantes, Cabezas del Pasto y Las Herrerías.

Rosal de la Frontera.—Villa

de 1,823 habitantes, a 95 kilómetros de Huelva y a 40 de la estación de Almonaster-Cortegana. Carretera a Sevilla por Aracena. Produce cereales, aceite, bellotas, corcho y frutas. Hay agregado el caserío Los Barrancos del Estanco.

Santa Bárbara de Casa.—Villa de 1,124 habitantes, a 73 kilómetros de Huelva y a 22 de la estación de Tharsis. Explora minas; cosecha corcho, aceite, cereales y vinos; cría ganados, y celebra feria el último sábado de Agosto.

Villanueva de las Cruces.—Villa de 572 habitantes, a 22 kilómetros de Valverde del Camino y a 33 de Huelva. Estación de ferrocarril en la línea minera de La Zarza al empalme de Tharsis a Corrales. Produce cereales, bellotas y ganado.

Zalamea la Real.—Villa de 13,348 habitantes, a 67 kilómetros de Huelva, con estación de ferrocarril. Su principal riqueza son las minas. Tiene agregados el barrio Estación de Zalamea; los lugares Campillo (con estación), Las Delgadas, Naya (con apeadero), La Poderosa, El Tinto y Santa Rosa, y El Villar; las aldeas Buitrón (con estación), Marigenta, Membrillo Alto, Membrillo Bajo, Monte-Sorromero, El Pozuelo (con estación) y Tras la Sierra, y los caseríos Barranco de los Bueyes, El Cañuelo, Castillo del Buitrón, Máquina Fija y Palanco.



Valverde del Camino. — Vista general

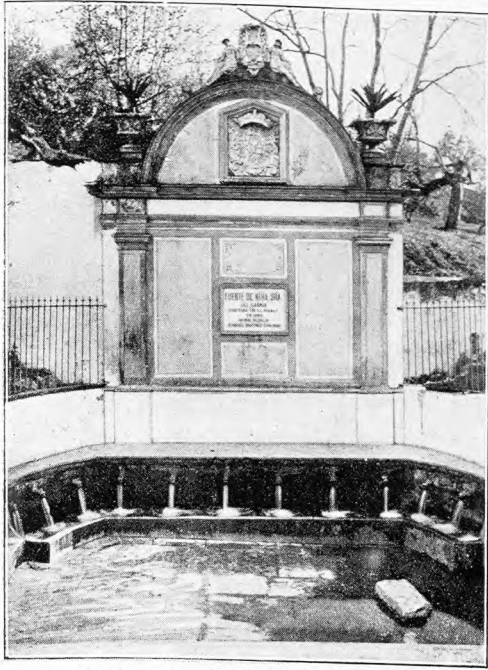

GALAROZA. — FUENTE DEL CARMEN

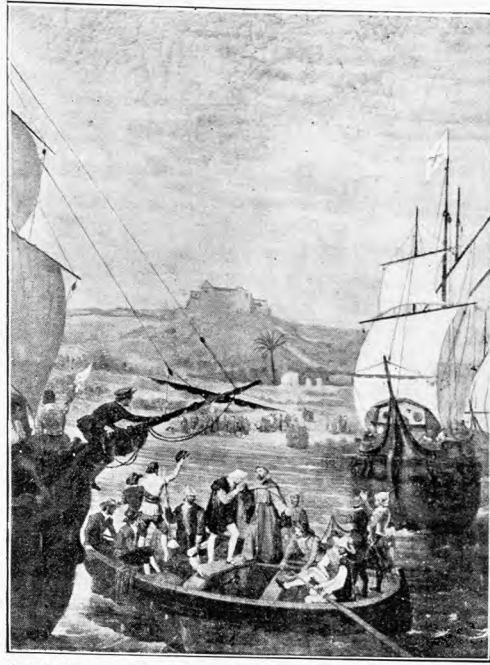

LA RÁBIDA. — PINTURA EXISTENTE EN EL CONVENTO

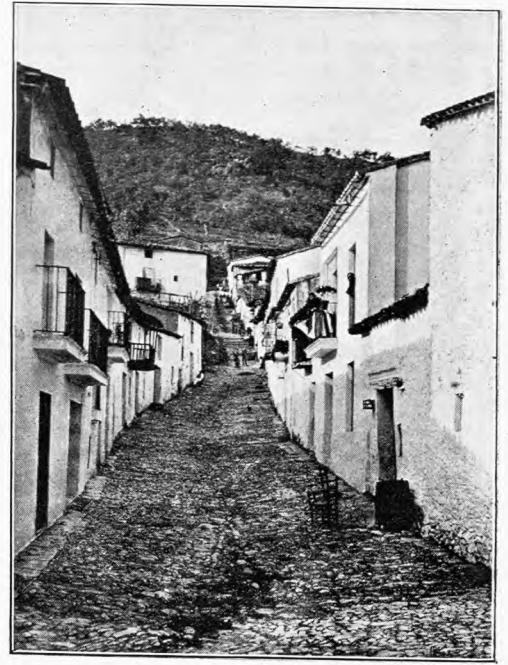

GALAROZA. — UNA CALLE

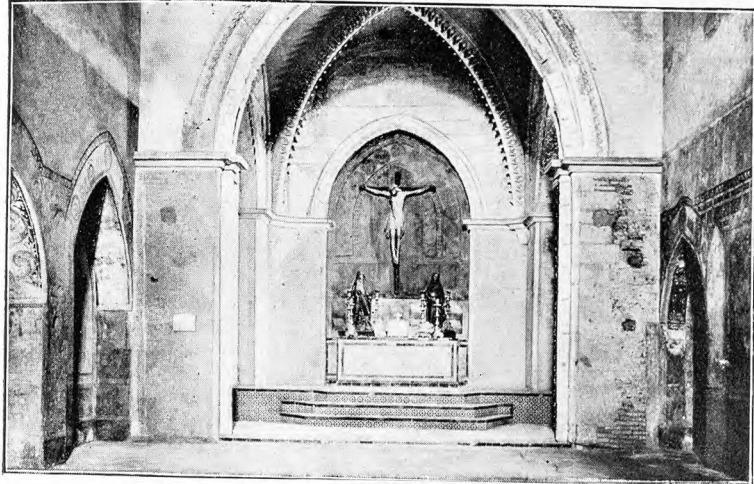

LA RÁBIDA. — IGLESIA DEL CONVENTO

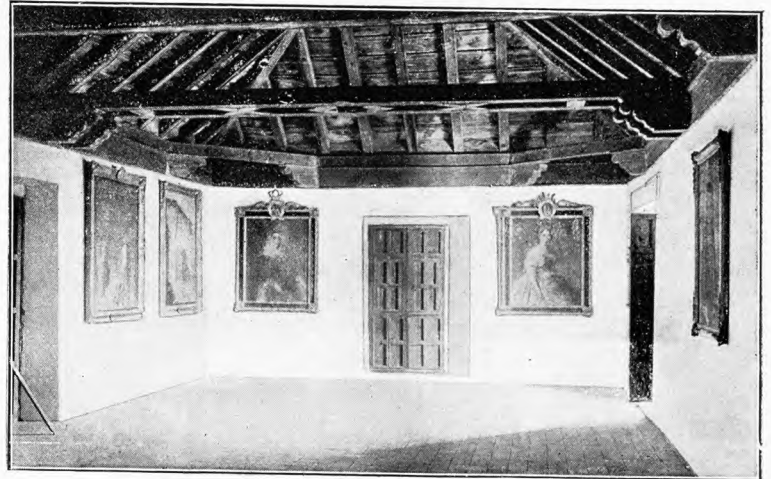

LA RÁBIDA. — CELDA DEL P. MARCHENA

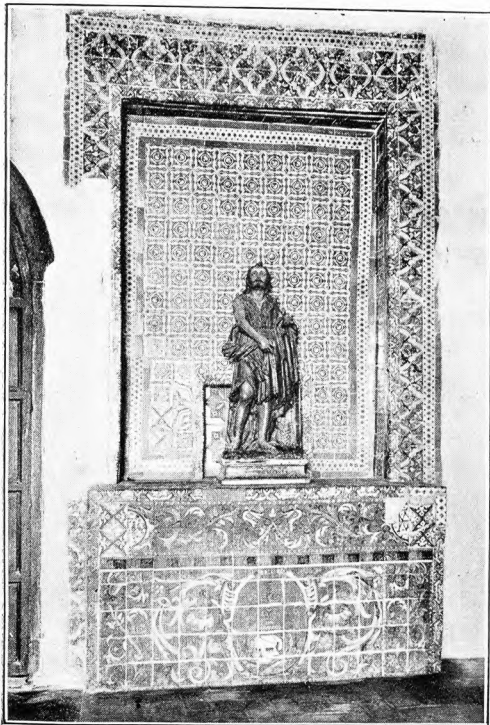

MOGUER. — ALTAR EN SANTA CLARA

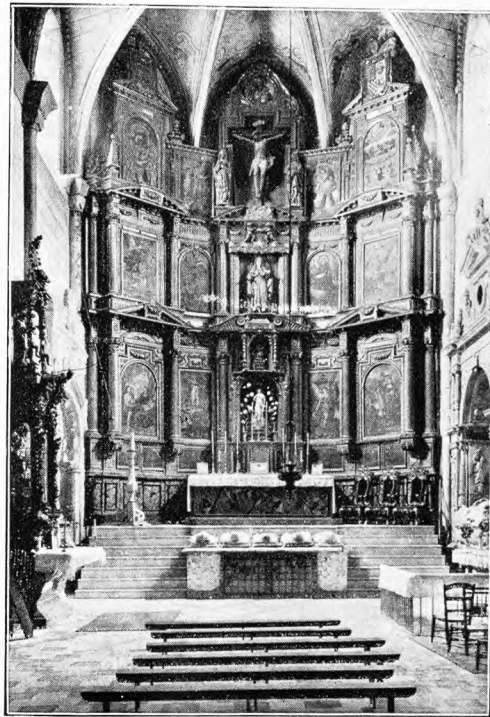

MOGUER. — IGLESIA DE SANTA CLARA

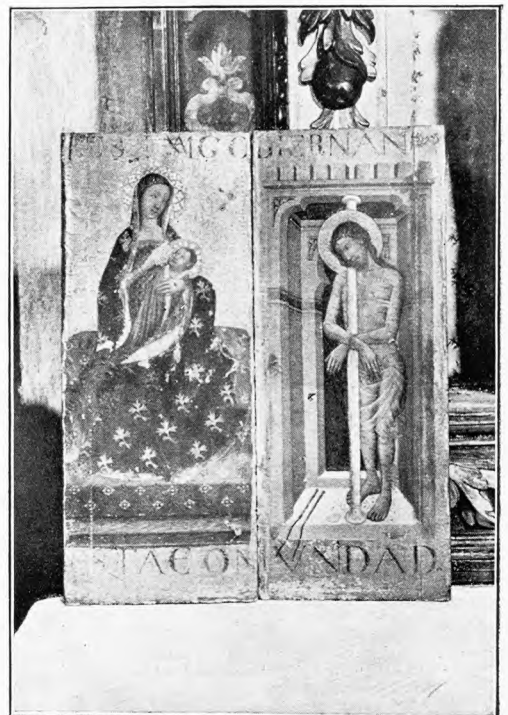

MOGUER. — TABLAS DEL SIGLO XIV



MINAS DE RIOTINTO. — FILÓN SUR

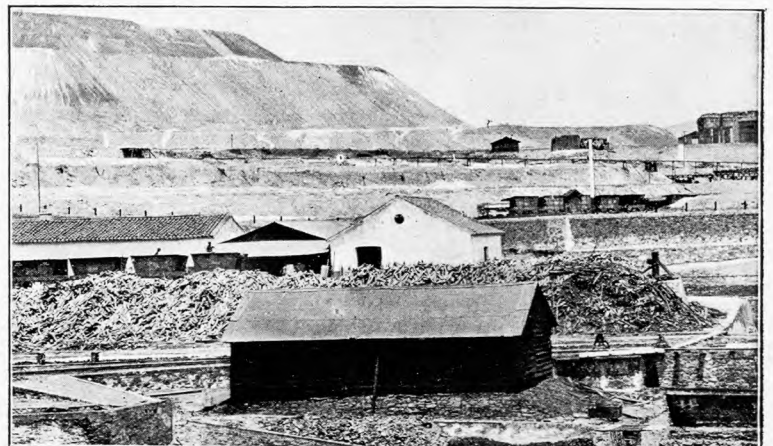

MINAS DE RIOTINTO. — CEMENTACIÓN CERDÁ



GALAROZA. — IGLESIA PARROQUIAL



AROCHÉ. — LA PARROQUIA

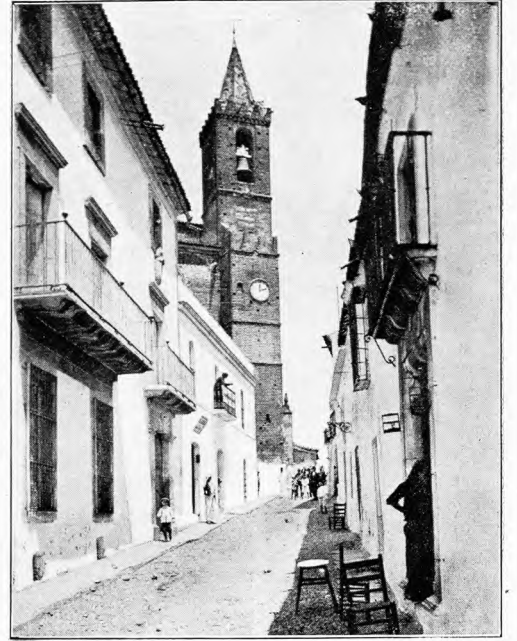

AROCHÉ. — CALLE DE SAGASTA

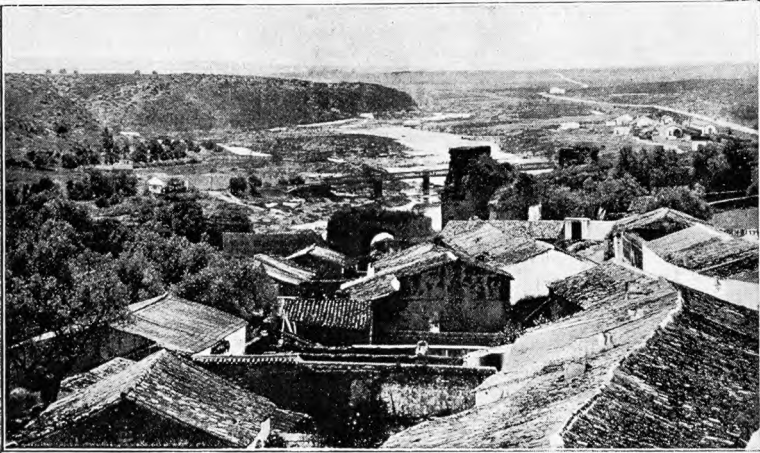

NIEBLA. — UNIÓN DE LOS RÍOS TINTO Y NIEBLA

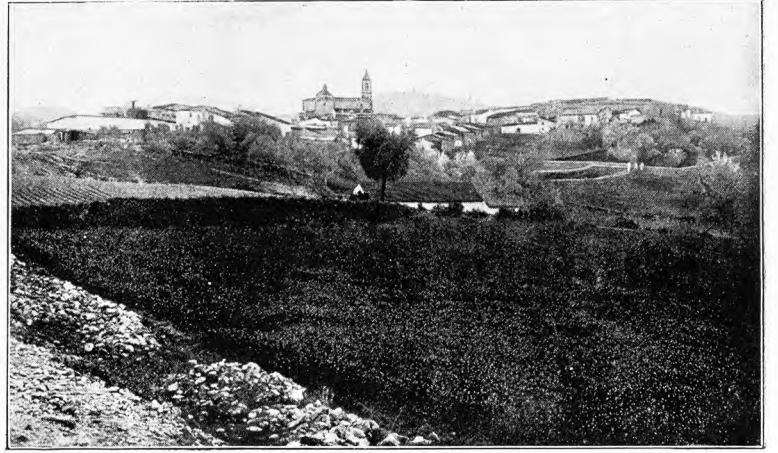

JABUGO. — VISTA DE LA POBLACIÓN

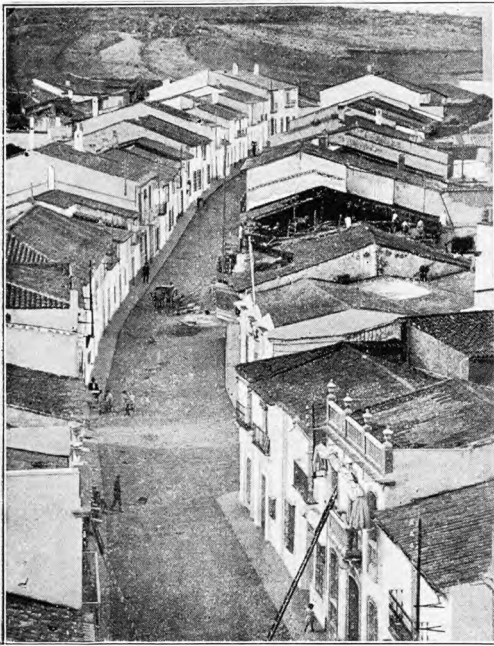

VALVERDE DEL CAMINO. — VISTA PARCIAL

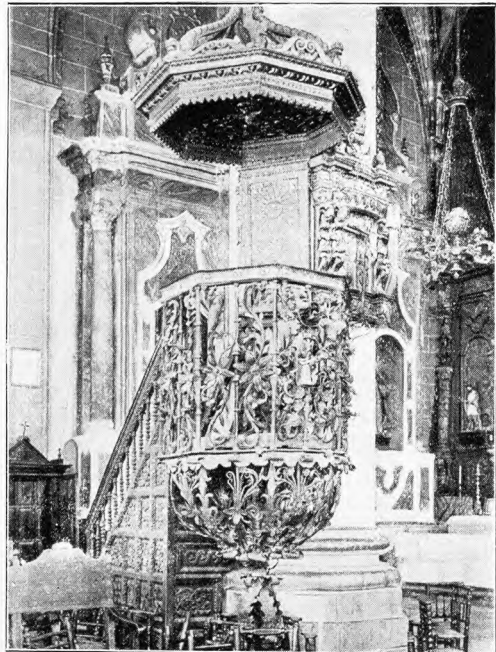

CORTEGANA. — PÚLPITO DE HIERRO

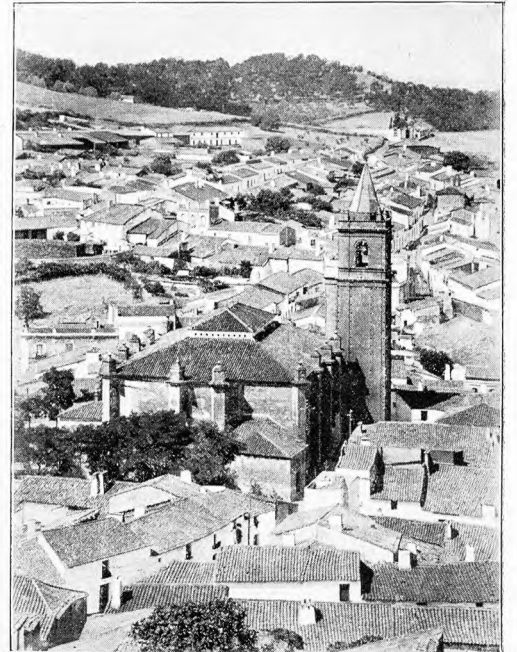

CORTEGANA. — VISTA PARCIAL

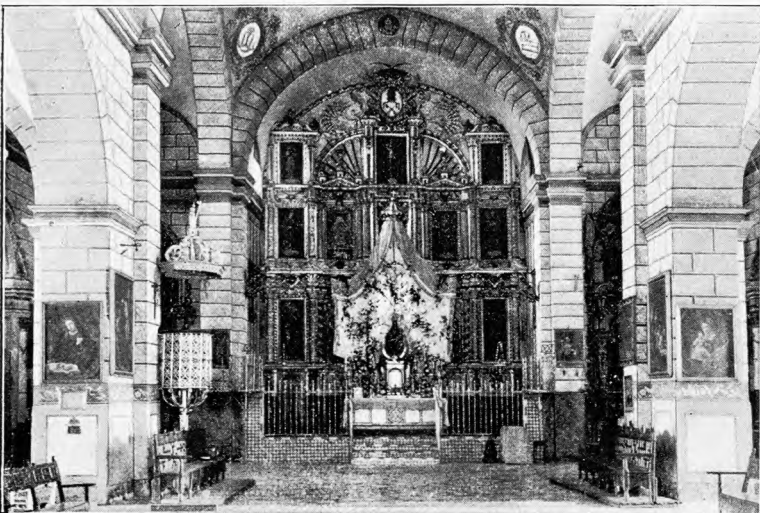

VALVERDE DEL CAMINO. — LA PARROQUIA



AYAMONTE. — PARROQUIA DE LAS ÁNGUSTIAS